



Analisi Tecnologie Articoli per il Restauro
Analysis Technologies Articles for Restoration



CATALOGO GENERALE

www.antaresrestauro.it

GENERAL CATALOGUE

AN.T.A.RES srl Unipersonale

Via Aldo Moro, 24/a

40068 San Lazzaro di Savena (BO) – Italy

Tel. +39 051 625 98 16

info@antaresrestauro.it

www.antaresrestauro.it

c.f. e p.iva 02176951206





AN.T.A.RES srl Unipersonale offre agli operatori del settore un'ampia gamma di prodotti e servizi per la conservazione ed il restauro dei Beni Culturali. Si rivolge sia ai professionisti del settore privato, quali restauratori e imprese, sia ad Enti pubblici quali Soprintendenze, scuole di restauro, musei, archivi e biblioteche.

La società, fondata nel 2001, con sede a San Lazzaro di Savena (Bologna), opera sia in Italia sia all'estero attraverso una rete di distributori e collaboratori esterni. Esporta in Spagna, Portogallo, Grecia, Turchia, Malta, Giappone, Lussemburgo ecc.

Il vasto catalogo comprende prodotti ed attrezzature per più ambiti del restauro.

La qualità dei prodotti, nonché test applicativi sul campo, garantiscono che i prodotti offerti rispondano alle esigenze di un'attenta, consapevole e mirata opera di restauro e recupero dei Beni Culturali. La tutela dell'ambiente e delle migliori condizioni d'impiego dei prodotti da parte degli operatori del settore sono una delle priorità: tutti i prodotti sono corredati da chiare ed esaustive schede tecniche e di sicurezza.

I collaboratori tecnico-scientifici di AN.T.A.RES srl Unipersonale, di lunga e consolidata esperienza nel settore, sono al servizio dei Clienti per consigliare le soluzioni più idonee e l'assistenza tecnica, sia in laboratorio sia in cantiere, è assicurata.

AN.T.A.RES srl Unipersonale svolge analisi diagnostiche, disponendo sia di analisi chimiche e biologiche sia di indagini non invasive per immagine. Il servizio, svolto in collaborazione con le Università, offre ai restauratori una lettura attenta e soprattutto mirata alla soluzione delle problematiche del restauro.

L'aggiornamento tecnico è promosso attraverso incontri tecnici annuali e seminari svolti dai nostri collaboratori e da professionisti e docenti esterni.

I sistemi operativi garantiscono un'alta qualità del servizio ai nostri Clienti in termini di trasparenza di informazione e supporto tecnico e logistico.



AN.T.A.RES srl Unipersonale offer a wide range of products and services for the conservation and restoration of Cultural Heritage. We serve restorers, conservator as well as the public Institutions as Soprintendenze, Art Schools, museums, archives and libraries.

The company, founded in 2001 and based in San Lazzaro (Bologna), operates both in Italy and abroad through a network of retailers and its own sales force. We export to Spain, Portugal, Greece, Turkey, Malta, Japan, Luxembourg, etc.

The vast catalogue include products and equipment.

The quality of products, pre-launch field tests and continuous application monitoring ensure that the products and equipment meet the needs of a careful, conscious and focused restoration. The attention to the environment and proper use of the products are one of our priorities: all products are accompanied by clear and comprehensive technical and safety data sheets.

The technical team of AN.T.A.RES srl Unipersonale has a long and consolidated experience in the conservation field. The team is readily available to suggest the most appropriate solutions and to provide technical assistance, both at the laboratory and at restoration sites.

AN.T.A.RES srl Unipersonale perform chemical, biological and imaging analysis applied to cultural heritage. This service, carried out in collaboration with Universities, offers restorers the possibility to acquire a deeper knowledge of the state of the artifact and therefore to adopt the best suited restoration approach.

AN.T.A.RES srl Unipersonale promote a yearly round of technical meetings aimed at enhancing the knowledge of restorers in respect of new products and techniques.

The internal operating systems guarantee a high quality service to our customers in terms of information transparency, technical and logistical support.

SOMMARIO

SUMMARY

MATERIALI DI CONSUMO | CONSUMABLE PRODUCTS PAG.5

ATTREZZATURE | EQUIPMENT PAG. 88

DIAGNOSTICA | DIAGNOSTIC PAG. 158

INDICE ALFABETICO | ALPHABETICAL INDEX PAG. 162

MATERIALI DI CONSUMO**ADDENSANTI E SUPPORTANTI**

ACIDO POLIACRILICO - CARBOPOL ULTREZ 21
 ADDENSANTE ETILCELLULOSA
 ADDENSANTE METILCELLULOSA
 AEROSIL 200 - SILICE MICRONIZZATA
 AGAR AGAR
 CARBOSSI METIL CELLULOSA
 COTONE IDROFILO
 EMULSIONE CEROSA "PAPPINA"
 GELLANO KELCOGEL CG-LA
 KLUCEL G - IDROSSIPROPILCELLULOSA
 KLUCEL H - IDROSSIPROPILCELLULOSA
 LAPONITE RD
 PEMULEN TR 2
 POLPA DI CELLULOSA
 SEPIOLITE
 TYLOSE MH300 - METILIDROSSIETILCELLULOSA
 VELVESIL PLUS
 XANTOGOMMA

ADESIVI

ACRILMAT
 ACRYL-EM 33
 ADDENSANTE ETILCELLULOSA
 ADDENSANTE METILCELLULOSA
 ADESIVO 375 LASCAUX
 ADESIVO POLIAMMIDE 5350 LASCAUX
 ALCOLE POLIVINILICO
 ALCOLE POLIVINILICO 5%
 AMIDO DI RISO IN POLVERE
 AQUAZOL 200
 AQUAZOL 500
 ARALDITE 2020 KIT
 ARALDITE AY103
 ATTAK VETRO
 BEVA FILM
 CARBOSSI METIL CELLULOSA
 CICLODODECANO SOLIDO
 CICLODODECANO SPRAY
 DEVCON 5 MINUTI EPOXY
 EPOSTUC D-45
 EPOSTUC L-30
 EPOXY D-50
 FILMOPLAST P
 FILMOPLAST P-90
 FILMOPLAST T
 FLUORMET ADESIVO
 FUNORI
 KLUCEL G - IDROSSIPROPILCELLULOSA
 KLUCEL H - IDROSSIPROPILCELLULOSA
 LATTICE DI GOMMA
 MELASSA
 MICROPORE
 MISSIONE AD OLIO LEFRANC & BOURGEOIS
 MISSIONE ALL'ACQUA
 MISSIONE IDROALCOLICA

14 CONSUMABLE PRODUCTS 14**14 ADHESIVES 17**

ACRILMAT
 ACRYL-EM 33
 ADHESIVE 375 HEAT-SEAL LASCAUX
 ADHESIVE POLYAMIDE 5350 LASCAUX
 ADHESIVE TAPE PAPER
 ADHESIVE TAPE TYVEK
 AQUAZOL 200
 AQUAZOL 500
 ARALDITE 2020 KIT
 ARALDITE AY103
 ATTAK GLASS
 BEVA FILM
 CARBOXYMETHYLCELLULOSE
 CYCLODODECANE SOLID
 CYCLODODECANE SPRAY
 DEVCON 5 MINUTE EPOXY
 EPOSTUC D-45
 EPOSTUC L-30
 EPOXY 21 RESIN
 EPOXY D-50
 ETHYL CELLULOSE
 FILMOPLAST P
 FILMOPLAST P90
 FILMOPLAST T
 FLUORMET ADHESIVE
 FUNORI
 GILDING SIZE - HYDROALCOHOLIC BASED
 GILDING SIZE - OIL BASED LEFRANC & BOURGEOIS
 GILDING SIZE - WATER BASED
 KLUCEL G - HYDROXY PROPIL CELLULOSE
 KLUCEL H - HYDROXY PROPIL CELLULOSE
 METHYL CELLULOSE
 MICROPORE TAPE
 MOLASSES
 PLEXISOL P-550
 PLEXTOL B-500
 POLYVINYL ALCOHOL
 POLYVINYL ALCOHOL 5%
 PRIMAL B-60 A
 RICE STARCH POWDER
 RUBBER LATEX
 SCOTCH - WELDED PRE-FORMED SEALANT 3M™
 SILCOL 30
 SINTOLIT - TRANSPARENT SOLID
 SUPER ATTACK
 TYLOSE MH300 - METHYLHYDROXYETHYLCELLULOSE
 UHU EXTRA
 UHU PLUS BICOMPONENT
 VEGETABLE ADHESIVE PASTA
 VINAVIL NPC STELLA BIANCA

ANTI-GRAFFITO 23

ANTI-STAIN
 IDROFLUORO 3
 MICROCRYSTALLINE WAX R21 10%

NASTRO ADESIVO CARTA
 NASTRO ADESIVO TYVEK
 PASTA VEGETALE ADESIVA
 PLEXISOL P-550
 PLEXTOL B-500
 PRIMAL B-60A
 RESINA EPOSSIDICA EPOXY 21
 SIGILLANTE BUTILICO 3M
 SILCOL 30
 SINTOLIT TRASPARENTE SOLIDO
 SUPER ATTACK
 TYLOSE MH300 - METILIDROSSIETILCELLULOSA
 UHU EXTRA
 UHU PLUS BICOMPONENTE
 VINAVAL NPC STELLA BIANCA

ANTIGRAFFITI

ANTI-STAIN
 CERA MICROCRISTALLINA R21 10%
 IDROFLUORO 3
 STAIN REMOVER 804N

ANTITARLO

ASSORBITORE DI OSSIGENO ATCO
 BORACE GRANULARE
 FILM POLIBARRIERA
 INDICATORE DI OSSIGENO
 PERMEFUM 14-P - INSETTICIDA FUMOGENO
 SIGILLANTE BUTILICO 3M
 XYLORES CONCENTRATO - ANTITARLO
 XYLORES PRONTO - ANTITARLO

BIOCIDI, DISERBANTI E PRESERVANTI

ALGOCHENE CONCENTRATO
 ALGOCHENE PRONTO
 BENZALCONIO CLORURO 50%
 BIO 104
 BORACE GRANULARE
 PANTOX 360
 POTASSIO SORBATO
 PREVENTOL RI80

CARTE, TELE E TESSUTI

CARTA ABRASIVA IMPERMEABILE
 CARTA ASSORBENTE
 CARTA BIANCA ROTOLO
 CARTA BISILICONATA
 CARTA GOMMATA ALL'ACQUA
 CARTA VELINA ACID-FREE
 CARTE E CARTONI CANSON
 CARTE GIAPPONESI
 CARTE INGRES
 ETHAFOAM PANNELLI
 MELINEX MONOSILICONATO
 STUOIA DI VETRO
 SYMPATEX
 TELA DI COTONE CRINOLINO DA STACCO

STAIN REMOVER 804N

BIOCIDES, HERBICIDES AND PRESERVATIVES

ALGOCHENE CONCENTRATED
 ALGOCHENE READY TO USE
 BENZALKONIUM CHLORIDE 50%
 BIO 104
 GRANULAR BORAX
 PANTOX 360
 POTASSIUM SORBATE
 PREVENTOL RI80

BRUSHES

BRUSHES SERIES 303 CINGHIALE
 BRUSHES SERIES 1500J DA VINCI
 BRUSHES SERIES 7 W&N
 BRUSHES SERIES 7 MINIATURE W&N
 BRUSHES SERIES 1570 DA VINCI
 BRUSHES SERIES 570 CINGHIALE
 BRUSHES SERIES 70 B&B
 BRUSHES SERIES 766 CINGHIALE
 BRUSHES SERIES 371 CINGHIALE
 BRUSHES SERIES 571 CINGHIALE
 BRUSHES SERIES 71 B&B
 BRUSHES SERIES 577 CINGHIALE
 BRUSHES SERIES 579 CINGHIALE
 BRUSHES SERIES 122 DA VINCI
 BRUSHES SERIES 124 CINGHIALE
 BRUSHES SERIES 11245 DA VINCI
 BRUSHES SERIES 470 CINGHIALE
 BRUSHES SERIES 311-S CINGHIALE
 BRUSHES SERIES 111 DA VINCI
 BRUSHES SERIES 500 DA VINCI
 BRUSHES SERIES 405 CINGHIALE
 BRUSHES SERIES 200F B&B
 BRUSHES SERIES 522 CINGHIALE
 BRUSHES SERIES 537 CINGHIALE

CHELATING AGENTS

AMMONIUM CITRATE TRIBASIC - TAC
 CITRIC ACID MONOHYDRATE
 EDTA DISODIUM SALT
 EDTA TETRASODIUM SALT
 ROCHELLE SALT - SEIGNETTE
 TRIETHANOLAMINE 99% - TEA

COLORS AND PIGMENTS

BLOOD OF DRAGON DYE
 GILDER'S CLAY BASE LEFRANC & BOURGEOIS
 GILDER'S CLAY BASE NATIONAL
 GOUACHE COLOURS MAIMERI
 LITOPONE RED SEAL 30%
 MICA PIGMENTS
 PIGMENTS
 RESTAURO COLOURS MAIMERI
 WATER COLORS WINSOR & NEWTON
 WATER MORDANT

TELA DI COTONE TARLANTANA			
TELA DI SETA VELO DI LIONE			
TELE DI LINO			
TELE IN POLIESTERE			
TESSUTO NON TESSUTO			
TESSUTO TYVEK			
CHELANTI	29		
ACIDO CITRICO MONOIDRATO			
AMMONIO CITRATO TRIBASICO - TAC			
EDTA BISODICO			
EDTA TETRASODICO			
SALE DI ROCHELLE - SEIGNETTE			
TRIETANOLAMMINA 99% - TEA			
COLLE	30		
BINDAN P			
CASEINA LATTICA			
COLLA CERTUM			
COLLA D'OSSA			
COLLA DI CONIGLIO			
COLLA DI STORIONE			
COLLA GELATINA			
FUNORI			
COLORI E PIGMENTI	31		
BOLO LEFRANC & BOURGEOIS			
BOLO NAZIONALE IN PASTA			
COLORANTE VEGETALE SANGUE DI DRAGO			
COLORI A TEMPERA MAIMERI			
COLORI ACQUARELLO WINSOR & NEWTON			
COLORI RESTAURO MAIMERI			
LITOPONE SIGILLO ROSSO 30%			
MORDENTI ALL'ACQUA			
PIGMENTI IN POLVERE			
PIGMENTI MICACEI			
CONSOLIDANTI	34		
ACRILMAT			
ACRYLCONS MEA			
ALCOLE POLIVINILICO			
ALCOLE POLIVINILICO 5%			
AMMONIO FOSFATO			
AMMONIO OSSALATO			
AQUAZOL 200			
AQUAZOL 500			
CICLODODECANO SOLIDO			
CICLODODECANO SPRAY			
FLUORMET CP			
FUNORI			
IDROSIL PLUS - consolidante idrorepellente			
IDROSIL PLUS + ALGOCHENE - consolidante idrorepellente con biocida			
PARAL 30			
PARALOID B72			
PRIMAL B-60A			
REGALREZ 1126			
RESINA ACRIL SILICONICA S			
CONSOLIDANTS			34
ACRILMAT			
ACRYLCONS MEA			
AMMONIUM OXALATE			
AMMONIUM PHOSPHATE			
AQUAZOL 200			
AQUAZOL 500			
CYCLODODECANE SOLID			
CYCLODODECANE SPRAY			
ETHYL SILICATE			
FLUORMET CP			
FUNORI			
IDROSIL PLUS - consolidant water-repellent			
IDROSIL PLUS + ALGOCHENE - consolidant water-repellent with biocide			
PARAL 30			
PARALOID B72			
POLYVINYL ALCOHOL			
POLYVINYL ALCOHOL 5%			
PRIMAL B-60A			
REGALREZ 1126			
RESIN, SILICONE ACRYLIC S			
RHODORSIL RC-70 - consolidant			
RHODORSIL RC-80 - consolidant water-repellent			
RHODORSIL RC-90 - consolidant water-repellent			
SILCOL 30			
GELLING AGENTS AND THICKENERS			14
AEROSIL 200 - MICRONIZED SILICA			
AGAR AGAR			
CARBOXYMETHYLCELLULOSE			
CELLULOSE FIBRE PULP			
COTTON WOOL			
ETHYL CELLULOSE			
GELLAN GUM KELCOGEL CG-LA			
KLUCEL G - HYDROHYPROPILCELLULOSE			
KLUCEL H - HYDROHYPROPILCELLULOSE			
LAPONITE RD			
METHYL CELLULOSE			
PEMULEN TR2			
POLYACRILIC ACID - CARBOPOL ULTREZ 21			
SEPIOLITE			
TYLOSE MH300 - METHYLHYDROXYETHYLCELLULOSE			
VELVESIL PLUS			
WAX EMULSION "PAPPINA"			
XANTHAN GUM			
GLUES			30
BINDAN P			
BONE GLUE			
CERTUM GLUE			
FUNORI			
GELATIN GLUE			
LACTIC CASEIN			
RABBIT SKIN GLUE			
STURGEON GLUE			

RHODORSIL RC-70 – consolidante
 RHODORSIL RC-80 – consolidante idrorepellente
 RHODORSIL RC-90 – consolidante idrorepellente
 SILCOL 30
 SILICATO DI ETILE

GOMME SILICONICHE E ALGINATI 37

ALGINATO PER STAMPI
 GOMMA SILICONICA SIL 33 – COLABILE
 GOMMA SILICONICA SPATOLABILE

IDROREPELLENTI 37

CERA MICROCRISTALLINA R21
 CERA MICROCRISTALLINA R21 10% INODORE
 CICLODODECANO SOLIDO
 CICLODODECANO SPRAY
 FLUORMET CP
 IDROFLUORO 3
 IDROREPELLENTI CONCENTRATI
 IDROSIL ACQUA – idrorepellente
 IDROSIL PLUS – consolidante idrorepellente
 IDROSIL PLUS + ALGOCHENE – consolidante idrorepellente con biocida
 IDROSIL PRONTO – idrorepellente
 IDROSIL PRONTO + ALGOCHENE – idrorepellente con biocida
 RESINA ACRIL SILICONICA S
 RHODORSIL RC-80 – consolidante idrorepellente
 RHODORSIL RC-90 – consolidante idrorepellente

INERTI 40

ALLUMINIO OSSIDO
 CALCIO CARBONATO MICRONIZZATO
 CAOLINO BIANCO MICRONIZZATO
 COCCIO PESTO
 FARINA FOSSILE
 FILLITE
 GESSO PER DORATORI
 GRANIGLIA VEGETALE
 GRANULATI DI MARMO
 MICROSFERE DI VETRO
 POMICE IN POLVERE
 POZZOLANA VENTILATA
 SABBIA BIANCA DI QUARZO
 TALCO VENTILATO

MALTE, LEGANTI E STUCCHI 42

ARA METAL
 ARALDITE SV 427
 CALCI IDRAULICHE NATURALI LAFARGE
 CALCI IDRAULICHE NATURALI SAINT ASTIER
 CALCIO IDROSSIDO
 CASEINA LATTICA
 DIPLAST BIANCO
 EPOSTUC D-45
 EPOSTUC L-30
 EPOXY D-50 IN PASTA
 FLUORMET STUCCO
 GESSO DENTISTICO BIANCO

GOLD AND SILVER 48

GOLD 22 KT LEAF
 GOLD 22 KT POWDER
 GOLD 23 ¾ KT LEAF
 GOLD 23 ¾ KT POWDER
 GOLD 23 ¾ KT SHELL
 IMITATION GOLD LEAF
 IMITATION SILVER LEAF
 MICA PIGMENTS
 SILVER LEAF
 SILVER POWDER
 SILVER SHELL

INERTS 40

ALUMINIUM OXIDE
 CALCIUM CARBONATE MICRONIZED
 COCCIO PESTO POWDER
 FILLITE
 FOSSIL SHELL FLOUR
 GYPSUM OF BOLOGNA
 KAOLIN WHITE MICRONIZED
 MARBLE POWDER
 MICROBALLS GLASS
 MICRONIZED TALC
 POZZOLAN
 PUMICE POWDER
 SAND QUARTZ WHITE
 VEGETABLE GRAINS

MORTARS, BINDERS AND FILLERS 42

ARA METAL
 ARALDITE SV 427
 CALCIUM HYDROXIDE POWDER
 DIPLAST WHITE
 EPOSTUC D-45
 EPOSTUC L-30
 EPOXY D-50 IN PASTE
 FLUORMET STUCCO
 GYPSUM – WHITE DENTAL PLASTER
 GYPSUM TB 12
 HARD GYPS
 IDROFLUORO 10
 LACTIC CASEIN
 LEDAN C-30
 LEDAN GYP IN
 LEDAN GYP STUC
 LEDAN ITAL B2
 LEDAN RI.STAT. A
 LEDAN RI.STAT. BASE B
 LEDAN TA1
 LEDAN TB1
 MODOSTUC
 NATURAL HYDRAULIC LIME LAFARGE
 NATURAL HYDRAULIC LIME SAINT ASTIER
 PLASTICINE
 POLYFILLA – INDOOR
 POLYFILLA – OUTDOOR
 PRIMAL B-60A

<p> GEDSO TB 12 GRASSELLO DI CALCE PASTA HARD GYPS IDROFLUORO 10 LEDAN C-30 LEDAN GYP IN LEDAN GYP STUC LEDAN ITAL B2 LEDAN RI.STAT. A LEDAN RI.STAT. BASE B LEDAN TA1 LEDAN TB1 MODOSTUC PLASTILINA POLYFILLA PER ESTERNI POLYFILLA PER INTERNI PRIMAL B-60A RESINA FINTO LEGNO SILCOL 30 SINTOLIT TRASPARENTE SOLIDO STUCCO A CERA TREASURE GOLD </p>		<p> RESIN IMITATION WOOD SILCOL 30 SINTOLIT TRASPARENTE SOLID SLAKED LIME TREASURE GOLD WAX PLASTER </p>	
<p>OLII E CERE</p> <hr/> <p> BIBLIOBALSAMO CERA CARNAUBA FLORES CERA D'API BIANCA CERA D'API VERGINE CERA LASTRINE ROSA PER CALCHI CERA MICROCRISTALLINA R21 CERA MICROCRISTALLINA R21 10% INODORE OLIO DI LINO COTTO OLIO DI LINO CRUDO OLIO DI VASELINA LEGGERO OLIO PAGLIERINO PARAFFINA IN LASTRE </p>	46	<p>OILS AND WAXES</p> <hr/> <p> BIBLIOBALSAMO CARNAUBA FLORES WAX MICROCRYSTALLINE WAX R21 MICROCRYSTALLINE WAX R21 10% PARAFFIN WAX SLABS PINK WAX FOR MOULDS RAW LINSEED OIL STAND OIL STRAW-YELLOW OIL VASELINE OIL VIRGIN BEESWAX WHITE BEESWAX </p>	46
<p>ORO E ARGENTO</p> <hr/> <p> ARGENTO FALSO IN FOGLIA ARGENTO VERO IN CONCHIGLIA ARGENTO VERO IN FOGLIA ARGENTO VERO IN POLVERE ORO 22 KT IN FOGLIA ORO 22 KT IN POLVERE ORO 23 ¾ KT IN CONCHIGLIA ORO 23 ¾ KT IN FOGLIA ORO 23 ¾ KT IN POLVERE PIGMENTI MICACEI SIMILORO IN FOGLIA </p>	48	<p>PAINT STRIPPERS</p> <hr/> <p>PAINT REMOVER</p>	67
<p>PENNELLI</p> <hr/> <p> PENNELLI SERIE 303 CINGHIALE PENNELLI SERIE 1 500J DA VINCI PENNELLI SERIE 7 W&N PENNELLI SERIE 7 MINIATURE W&N PENNELLI SERIE 1 570 DA VINCI PENNELLI SERIE 570 CINGHIALE PENNELLI SERIE 70 B&B PENNELLI SERIE 766 CINGHIALE </p>	50	<p>PAPERS, CANVASES AND WOVENS</p> <hr/> <p> ACID-FREE PAPER BLOTTING PAPER BOARDS AND PAPERS CANSON CANVAS VEIL OF LYON CANVAS TARLANTANA CANVASES LINEN CANVASES POLYESTER COTTON MUSLIN ETHAFOAM PLANKS GUMMED PAPER INGRES PAPERS JAPANESE PAPERS MELINEX - ONE SIDE COATED SILICON NON-WOVEN SUPPORT PAPER ROLL WHITE SILICONE COATED PAPER SYMPATEX TYVEK WATERPROOF EMERY PAPER WOVEN ROVING </p>	26
		<p>REAGENTS</p> <hr/> <p> AB 57 CLEANING SOLUTION AMMONIA 30% AMMONIUM BICARBONATE AMMONIUM CARBONAE AMMONIUM CITRATE TRIBASIC - TAC BENZOTRIAZOLE BIS-TRIS BORIC ACID CALCIUM ACETATE CALCIUM HYDROXIDE POWDER CALCIUM PROPIONATE </p>	55

PENNELLI SERIE 371 CINGHIALE
 PENNELLI SERIE 571 CINGHIALE
 PENNELLI SERIE 71 B&B
 PENNELLI SERIE 577 CINGHIALE
 PENNELLI SERIE 579 CINGHIALE
 PENNELLI SERIE 122 DA VINCI
 PENNELLI SERIE 124 CINGHIALE
 PENNELLESSE SERIE 11245 DA VINCI
 PENNELLI SERIE 470 CINGHIALE
 PENNELLI SERIE 311-S CINGHIALE
 PENNELLI SERIE 111 DA VINCI
 PENNELLESSE SERIE 500 DA VINCI
 PENNELLESSE SERIE 405 CINGHIALE
 PENNELLESSE SERIE 200F B&B
 PENNELLESSE SERIE 522 CINGHIALE
 PENNELLESSE SERIE 537 CINGHIALE

REAGENTI

ACIDO ACETICO GLACIALE
 ACIDO BORICO
 ACIDO CITRICO MONOIDRATO
 ACIDO NITRICO 42 BE'
 ACIDO OSSALICO
 ACIDO TANNICO ALL'ETERE
 ACQUA OSSIGENATA 130 VOL
 ALLUME DI ROCCA - ALLUME POTASSICO
 AMMONIACA LIQUIDA 30%
 AMMONIO BICARBONATO
 AMMONIO CARBONATO
 AMMONIO CITRATO TRIBASICO - TAC
 BENZOTRIAZOLO
 BIS-TRIS
 CALCIO ACETATO
 CALCIO IDROSSIDO
 CALCIO PROPIONATO
 CARTINA INDICATRICE pH 1-14
 CARTINE PER SALI
 DETERGENTE AB 57
 EDTA BISODICO
 EDTA TETRASODICO
 ENZIMA AMILASI
 ENZIMA LIPASI
 ENZIMA PROTEASI
 ENZIMA PROTEASI ACIDA
 ENZIMA PROTEASI ALCALINA
 FERTAN ANTIRUGGINE
 KIT DIAGNOSTICA
 POTASSIO SOLFURO - FEGATO DI ZOLFO
 PULITORE GEL ORO
 SALE DI ROCHELLE - SEIGNETTE
 SODIO BICARBONATO
 SODIO ESAMETAFOSFATO
 T-BUTILAMMINO BORANO
 TINUVIN 292
 TRIETANOLAMMINA 99% - TEA
 TRIZMA BASE
 TRIZMA IDROCLORIDRICO

55

CITRIC ACID MONOHYDRATE
 CLEANER FOR GOLD
 EDTA DISODIUM SALT
 EDTA TETRASODIUM SALT
 ENZYME ACID PROTEASE
 ENZYME ALKALINE PROTEASE
 ENZYME LIPASE
 ENZYME AMYLASE
 FERTAN RUST CONVERTOR
 GLACIAL ACETIC ACID
 HYDROGEN PEROXIDE 130 VOL
 KALINITE - POTASH ALUM
 NITRIC ACID 42 BE'
 OXALIC ACID
 POTASSIUM SULFIDE - LIVER OF SULFUR
 REAGENT KIT
 ROCHELLE SALT - SEIGNETTE
 SODIUM BICARBONATE
 SODIUM HEXAMETAPHOSPHATE
 T-BUTYL AMMINO BORANE
 TANNIC ACID ETHER
 TEST STRIPS FOR SALT
 TINUVIN 292
 TRIETHANOLAMINE 99% - TEA
 TRIZMA BASE
 TRIZMA HYDROCHLORIC
 UNIVERSAL INDICATOR PAPER pH 1-14

RESINS

60

ARABIC GUM
 BENZOE SUMATRA GUM
 DAMAR KORDOFAN GUM
 GUTTA GUM
 LAROPAL A81
 MANILA COPAL GUM
 MASTIC GUM
 PARALOID B44
 PARALOID B72
 POLYVINYL ALCOHOL
 REGALREZ 1094
 REGALREZ 1126
 ROSIN
 SANDARAC GUM
 SHELLAC
 SHELLAC DEWAXED
 VENICE TURPENTINE

SILICONE RUBBERS AND ALGINATES

37

ALGINATE FOR MOULD
 SILICONE RUBBER MOLDABLE
 SILICONE RUBBER SIL 33 - POURABLE

SOLVENTS

62

ACETONE ANHYDROUS
 ACETONE R.G.
 BENZYL ALCOHOL
 BIDISTILLED GLYCERINE
 BUONGUSTO ETHYL ALCOHOL 96%

RESINE

ALCOLE POLIVINILICO
 COLOFONIA BIONDA PORTOGHESE
 GOMMA ARABICA
 GOMMA BENZOE SUMATRA
 GOMMA COPALE DI MANILA
 GOMMA DAMMAR KORDOFAN
 GOMMA GUTTA
 GOMMA MASTICE
 GOMMA SANDRACCA
 GOMMALACCA
 GOMMALACCA DECERATA
 LAROPAL A81
 PARALOID B44
 PARALOID B72
 REGALREZ 1094
 REGALREZ 1126
 TREMENTINA VENETA BIONDA

SOLVENTI

ACETATO DI BUTILE
 ACETATO DI ETILE
 ACETONE ANIDRO
 ACETONE RP
 ACQUA DEMINERALIZZATA
 ACQUA RAGIA MINERALE
 ALCOLE 75/25 BIANCO
 ALCOLE BENZILICO
 ALCOLE ETILICO 94% DENATURATO
 ALCOLE ETILICO 96% BUONGUSTO
 ALCOLE ETILICO 99,9% DENATURATO
 ALCOLE ISOPROPILICO
 BENZINA RETTIFICATA 80-100
 BUTILAMMINA RP
 CICLOESANO RP
 CICLOMETICONE D5
 DILUENTE NITRO ANTINEBBIA
 DIMETILSOLFOSIDO - DMSO
 ESSENZA DI PETROLIO L&B
 ESSENZA DI TREMENTINA
 ETIL-L-LATTATO TECNICO
 GLICERINA BIDISTILLATA
 ISO OTTANO
 LIGROINA 100-140
 LIMONENE
 METILETIL CHETONE - MEC
 PROPYLENE CARBONATO
 SOLVENTE 075
 TOLUENE RP
 WHITE SPIRIT D-40
 XILENE PURO RP

SPUGNE

POLVERE WISHAB 4351 - AKAWIPE
 SMOKE SPONGE
 SPUGNA BLITZ FIX
 SPUGNA NATURALE
 SPUGNA SPONTEX

60

BUTYL ACETATE
 BUTYLAMINE R.G.
 CYCLOHEXANE R.G.
 CYCLOMETHICONE D5
 DEMINERALIZED WATER
 DENATURED ETHYL ALCOHOL 94%
 DENATURED ETHYL ALCOHOL 99%
 DIMETILSULFOXIDE - DMSO
 ETHYL ACETATE
 ETHYL-L-LACTATE
 ISO OCTANE
 ISOPROPYL ALCOHOL
 LIGROIN 100-140
 LIMONENE
 METHYLETHYL KETONE - MEK
 MINERAL SPIRIT
 NITRO ANTI-FOG THINNER
 PETROLUEM BENZINE 80-100
 PROPYLENE CARBONATE
 SOLVENT 075
 SPIRIT OF TURPENTINE
 SPIRIT OF PETROLEUM L&B
 TOLUENE R.G.
 WHITE ALCOHOL 75/25
 WHITE SPIRIT D-40
 XYLENE R.G.

62

SPONGES

BLITZ FIX SPONGE
 NATURAL SPONGE
 SMOKE SPONGE
 SPONTEX SPONGE
 WISHAB 4101 SPONGE SOFT - AKAPAD
 WISHAB 4121 SPONGE HARD - AKAPAD
 WISHAB 4141 SPONGE EXTRA HARD - AKAPAD
 WISHAB 4151 SPONGE WHITE SOFT - AKAPAD
 WISHAB 4153 SPONGE WHITE SOFT - AKAPAD
 WISHAB 4351 POWDER - AKAWIPE

66

SURFACTANTS

ARTIFICIAL SALIVA
 BOVINE BILE DRIED
 BRIJ 30
 BRIJ 35
 COCCOCOLLAGENE
 COCONUTAMINE C12 - ETHOMEEN
 COCONUTAMINE C25 - ETHOMEEN
 CONTRAD 2000
 OX GALL
 RESIN SOAP ABA-TEA
 RESIN SOAP DCA-TEA
 SODIUM DODECYL SULFATE
 TWEEN 20

68

TOOLS AND ACCESSOIRES

ABRASIVE PENCIL
 ACID-PROOF ANTIMAGNETIC TWEEZER
 AGATE BURNISHERS

70

SPUGNA WISHAB 4101 TENERA – AKAPAD
 SPUGNA WISHAB 4121 DURA – AKAPAD
 SPUGNA WISHAB 4141 EXTRA DURA – AKAPAD
 SPUGNA WISHAB 4151 BIANCA DURA – AKAPAD
 SPUGNA WISHAB 4153 BIANCA TENERA – AKAPAD

SVERNICIATORI

SVERNICIATORE DENSO

TENSIOATTIVI

AMMINA DI COCCO C12 – ETHOMEEN
 AMMINA DI COCCO C25 – ETHOMEEN
 BILE BOVINA SECCA
 BRIJ 30
 BRIJ 35
 COCCOCOLLAGENE
 CONTRAD 2000
 FIELE DI BUE
 SALIVA ARTIFICIALE
 SAPONE RESINOSO ABA-TEA
 SAPONE RESINOSO DCA-TEA
 SODIO DODECIL SOLFATO
 TWEEN 20

UTENSILI ED ACCESSORI

ABBASSALINGUA
 AGHI IPODERMICI
 AGHI PER SUTURA
 BASTONCINI BAMBOO
 BASTONCINI IN FIBRA DI VETRO
 BISTURI A LAMA FISSA
 LAME E MANICI PER BISTURI
 BRUNITOI IN PIETRA D'AGATA
 COLTELLI DA DORATORE
 CUNEO PER MOSAICO (TAGLIOLO)
 CUSCINO PER DORATURA
 LANA DI ACCIAIO
 MARTELLINA PER DESCIALBO
 MARTELLINE PER MOSAICO
 MATITA ABRASIVA
 PINZA PER MOSAICO
 PINZA TENDITELA
 PINZE ANATOMICHE
 PINZE KLEMMER
 PINZETTA ANTIACIDO ANTIMAGNETICA
 PIPETTA PASTEUR
 RASCHIETTI PER GESSO
 RASPE PER GESSO
 RASPE PER LEGNO E MARMO
 ROTOLO DI ALLUMINO E PVC
 SCALDACOLLA IN RAME
 SCALPELLI IN WIDIA
 SELLERINE ANODIZZATE
 SGORBIE DA LEGNO
 SIRINGHE IN PLASTICA
 SONDE – SPECILLI
 SPATOLE IN ACCIAIO LUCIDATE
 SPATOLE PER GESSO

ALUMINIUM FOIL AND PVC ROLL
 ANATOMICAL PLIERS
 ANODIZED NAILS
 BAMBOO SPITS
 BLADES AND HANDLES FOR SCALPELS
 BONE FOLDER
 BRUSHES BROOMCORN
 BRUSHES FOR MICROMOTOR
 BRUSHES IN STEEL, NYLON , BRASS
 CANVAS STRETCHING PLIER
 CHISELS TUNGSTEN CARBIDE
 EXPLORERS
 FIBERGLASS BARS
 FIBERGLASS STICKS
 FIXED BLADE SCALPELS
 GILDER'S CUSHION
 GILDER'S KNIVES
 GLUE POT IN COPPER
 GOUGES FOR WOOD
 HAMMERS FOR MOSAIC
 HAMMER FOR WHITEWASH
 HYPODERMIC NEEDLES
 KLEMMERS PLIERS
 METAL TENSORS FOR FRAME STRETCHER
 PASTEUR PIPETTE
 PLIER FOR MOSAIC
 RASPS FOR PLASTER
 RASPS FOR WOOD AND MARBLE
 SCRAPERS FOR PLASTER
 SPATULAS FOR PLASTER
 STEEL POLISHED SPATULAS
 STEEL HARDIE FOR MOSAIC
 STEEL WOOL
 SYRINGES PLASTIC
 SUTURE NEEDLES
 TONGUE DEPRESSORS

VARNISHES

BITUMINOUS VARNISH
 COPPER 44 – INCRALAC
 MECCA
 SPIRIT VARNISH
 VARNISHES LEFRANC & BOURGEOIS
 VARNISHES LUKAS
 VARNISH 033 – LAROPAL A81
 VARNISH 033 SEMI MATT – LAROPAL A81
 VARNISH 075 – REGALREZ 1094
 VARNISH 075 SEMI MATT – REGALREZ 1094

WATER-REPELLENTS

CONCENTRATED WATER-REPELLENTS
 CYCLODODECANE SOLID
 CYCLODODECANE SPRAY
 FLUORMET CP
 IDROFLUORO 3
 IDROSIL ACQUA – water-repellent
 IDROSIL PLUS – consolidant water-repellent
 IDROSIL PLUS + ALGOCHENE – consolidant water-repellent with biocide
 IDROSIL PRONTO – water-repellent

67

68

70

85

37

SPAZZOLE IN SAGGINA
 SPAZZOLINI IN ACCIAIO, NYLON, OTTONE
 SPAZZOLINI PER MICROMOTORE
 STECCA D'OSSO
 TENSORI METALLICI - ESTENSORI ANGOLARI
 TRAFILATI IN VETRORESINA

VERNICI

COPPER 44 - INCRALAC
 MECCA
 VERNICE A SPIRITO
 VERNICE BITUMINOSA
 VERNICE 033 - LAROPAL A81
 VERNICE 033 SEMI MATT - LAROPAL A81
 VERNICE 075 - REGALREZ 1094
 VERNICE 075 SEMI MATT - REGALREZ 1094
 VERNICI LEFRANC & BOURGEOIS
 VERNICI LUKAS

85

IDROSIL PRONTO + ALGOCHENE - water-repellent with biocide
 MICROCRYSTALLINE WAX R21
 MICROCRYSTALLINE WAX R21 10% ODORLESS
 RESIN SILICONE ACRYLIC S
 RHODORSIL RC-80 - consolidant water-repellent
 RHODORSIL RC-90 - consolidant water-repellent

WOODWORM TREATMENT

24

ATCO OXYGEN SCAVENGERS
 GRANULAR BORAX
 OXYGEN INDICATOR
 PERMEFUM 14-P - FUMIGANT INSECTICIDE
 POLIBARRIERA FILM
 SCOTCH-WELDED PREFORMED SEALANT 3M
 XYLORES CONCENTRATED - ANTI-WOODWORM
 XYLORES READY-TO-USE - ANTI-WOODWORM

ADDENSANTI e SUPPORTANTI | GELLING AGENTS and THICKENERS

● ACIDO POLIACRILICO – CARBOPOL ULTREZ 21

Codice: ANACI002-3

Caratteristiche: Addensante per soluzioni acquose e solventi organici in grado di formare gel ad altissima viscosità. Insieme all'ammina di cocco, per la preparazione di solvent-gel specifici per la pulitura controllata degli strati policromi.

Taglie: 50, 250 g

● ADDENSANTE ETILCELLULOSA

Codice: ANETC001-2

Caratteristiche: Addensante neutro di natura polisaccaridica per solventi organici poco polari o apolari come chetoni, esteri, idrocarburi aromatici; da usarsi in concentrazioni dal 4 al 10% peso/volume.

Taglie: 100, 250 g

● ADDENSANTE METILCELLULOSA

Codice: ANADD001-1A

Caratteristiche: Addensante neutro di natura polisaccaridica per solventi polari come acqua, alcool e dimetilsolfossido; da usarsi in concentrazioni dal 2 al 4% peso/volume.

Taglie: 100, 500 g

● AEROSIL 200 – SILICE MICRONIZZATA

Codice: ANARS001-2

Caratteristiche: Supportante in finissima polvere a base di silice micronizzata per creare impacchi di pulitura. Si può anche aggiungere a resine (epossidiche, gomme siliconiche, ...) per aumentarne la viscosità e a vernici per opacizzarle.

Taglie: 1, 10 Kg

● AGAR AGAR

Codice: ANAGA001-2

Caratteristiche: Addensante neutro di natura polisaccaridica in grado di formare gel rigidi acquosi e termoreversibili per la pulitura e interventi strutturali di policromie, carta, stucchi, gessi, materiali lapidei; da usarsi in concentrazioni dal 2 al 4% peso/volume.

Taglie: 100 g, 1 Kg

● CARBOSSI METIL CELLULOSA

Codice: ANCMC001

Caratteristiche: Addensante ionico a base di sodio carbossimetil cellulosa per la preparazione di impacchi di pulitura, soluzioni acquose addensate e adesivi.

Taglie: sfuso

● COTONE IDROFILO ORO

Codice: ANCTN001

Caratteristiche: Cotone idrofilo qualità oro.

Taglie: 1 Kg

● COTONE IDROFILO ORO EXTRA

Codice: ANCTN001A - 2

Caratteristiche: Cotone idrofilo qualità oro extra indicato per la pulitura delle opere d'arte.

Taglie: 1, 4 Kg

● POLYACRILIC ACID – CARBOPOL ULTREZ 21

Code: ANACI002-3

Description: Thickener for aqueous solutions and organic solvents for obtaining high viscosity gels. With Ethomeen C12 and C25, useful for the preparation of solvent-gels for the cleaning of artworks.

Pack sizes: 50, 250 g

● ETHYL CELLULOSE

Code: ANETC001-2

Description: Polysaccharide thickener at neutral pH for solvents at low-medium polarity such as ketones, esters, aromatic hydrocarbons, to be used in concentrations from 4 to 10% weight/volume.

Pack sizes: 100, 250 g

● METHYL CELLULOSE

Code: ANADD001-1A

Description: Polysaccharide thickener for polar solvents as water, alcohols and dimethyl sulfoxide; to be used in concentrations from 2 to 4% weight/volume.

Pack sizes: 100, 500 g

● AEROSIL 200 – MICRONIZED SILICA

Code: ANARS001-2

Description: Micronized silica used as thickener for the preparation of wet compresses for cleaning. Can be added to resins (epoxy, silicone rubbers...) and varnishes to increase the viscosity and for matting effects, respectively.

Pack sizes: 1, 10 Kg

● AGAR AGAR

Code: ANAGA001-2

Description: Neutral polysaccharide for obtaining rigid and thermoreversible gels for the surface cleaning and structural interventions on paintings, paper, plasters and stones. Concentration of use: from 2 to 4% weight/volume.

Pack size: 100 g, 1 Kg

● CARBOXYMETHYLCELLULOSE

Code: ANCMC001

Description: Ionic thickener composed of sodium carboxymethylcellulose for the preparation of wet compresses, gelling solutions and adhesives.

Pack sizes: Kg

● COTTON WOOL GOLD

Code: ANCTN001

Description: Cotton wool, gold quality.

Pack sizes: 1 Kg

● COTTON WOOL EXTRA GOLD

Code: ANCTN001A - 2

Description: Cotton wool, extra gold quality, suitable for the cleaning of works of art.

Pack sizes: 1, 4 Kg

● EMULSIONE CEROSA "PAPPINA"

Codice: ANEMU001-2

Caratteristiche: Supportante per soluzioni acquose e/o solventi organici a base di emulsione cerosa a pH neutro. Indicata per la pulitura delle policromie.

Taglie: 200, 800 g

● GELLANO KELCOGEL CG-LA

Codice: ANADD001D - 1E

Caratteristiche: Addensante di natura polisaccaridica per formare gel rigidi acquosi, trasparenti e termoreversibili per interventi di pulitura, deacidificazione, ossidoriduzione e interventi strutturali su carte antiche e moderne.

Taglie: 100, 250 g

● KLUCEL G - IDROSSIPROPILCELLULOSA

Codice: ANKLU001

Caratteristiche: Addensante neutro a base polisaccaridica per solventi organici polari e acqua in concentrazioni dal 4 al 10% peso/volume.

Taglie: sfuso

● KLUCEL H - IDROSSIPROPILCELLULOSA

Codice: ANKLU002-3

Addensante neutro a base polisaccaridica per solventi organici polari e soluzioni acquose in concentrazione del 2% peso/volume. I gel che sono paragonabili a quelli che si ottengono col Klucel G ma a minor concentrazione.

Taglie: 100, 500 g

● LAPONITE RD

Codice: ANLAP002

Caratteristiche: Supportante a base di silicati di sodio, magnesio e litio per acqua e soluzioni acquose. I gel che si formano sono trasparenti e hanno carattere pseudoplastico.

Taglie: sfuso

● PEMULEN TR 2

Codice: ANADD001C

Addensante per soluzioni acquose, emulsionante e gelificante per solventi organici apolari (emulsioni olio-in-acqua) per la pulitura dei dipinti; i gel sono meno viscosi ma più emulsionanti di quelli ottenuti con Carbopol Ultrez 21.

Taglie: sfuso

● POLPA DI CELLULOSA

Codice: ANPLC002

Caratteristiche: Supportante a base di pura fibra di cellulosa bianca (lunghezza 300 µm), per la preparazione di impacchi di pulitura.

Taglie: sfuso, sacco da 20 Kg

● SEPIOLITE

Codice: ANSEP001

Caratteristiche: Inerte argilloso altamente assorbente per la preparazione di impacchi per la pulitura.

Taglie: sfuso, sacco da 20 Kg

● WAX EMULSION "PAPPINA"

Code: ANEMU001-2

Description: Waxy emulsion at neutral pH used as filler for aqueous solutions and/or organic solvents in the cleaning of paintings.

Pack sizes: 200, 800 g

● GELLAN GUM KELCOGEL CG-LA

Code: ANADD001D - 1E

Description: Polysaccharide thickener for obtaining rigid aqueous, transparent and thermoreversible gels used in the cleaning, de-acidification, redox and structural operations on ancient and modern paper.

Pack sizes: 100, 250 g

● KLUCEL G - HYDROHYPROPILCELLULOSE

Code: ANKLU001

Description: Polysaccharide thickener at neutral pH for solvents or aqueous solutions to be used in concentrations from 4 to 10% weight/volume.

Pack sizes: Kg

● KLUCEL H - HYDROXY PROPILCELLULOSE

Code: ANKLU002-3

Hydroxy propilcellulose thickener for solvents or solutions to be use in concentrations of 2% weight/volume. The gels are comparable to those obtained with Klucel G but at a lower concentration.

Pack sizes: 100, 500 g

● LAPONITE RD

Code: ANLAP002

Description: Thickener consisting of sodium, magnesium and lithium silicates for obtaining pseudoplastic and transparent gels of water and aqueous solutions.

Pack sizes: Kg

● PEMULEN TR 2

Code: ANADD001C

Thickener for aqueous solutions and gelling emulsifier for non-polar organic solvents (O/W emulsion) for the cleaning of painting. The gel obtained with Pemulen TR 2 is less viscous but most detergent than Carbopol Ultrez 21 one.

Pack sizes: Kg

● CELLULOSE FIBRE PULP

Code: ANPLC002

Description: Filler composed of pure white cellulose fibers (length 300 µm) for the preparation of cleaning wet compresses.

Pack sizes: Kg, bag of 20 Kg

● SEPIOLITE

Code: ANSEP001

Description: Highly absorbent inert clay for the preparation of wet compresses for cleaning.

Pack sizes: Kg, bag of 20 Kg

● TYLOSE MH300 –
METILIDROSSIETILCELLULOSA

Codice: [ANTYL004](#)

Caratteristiche: Addensante neutro a base polisaccaridica solubile in acqua fredda. Usato anche quale adesivo nel restauro cartaceo.

Taglie: sfuso

● VELVESIL PLUS

Codice: [ANVEL001](#)

Gel silossanico contenente Ciclometicone D5 usato per la pulitura; estremamente apolare, atossico, miscibile con ampio range di solventi polari e piccole quantità di acqua. Usato anche per emulsioni acqua-in-olio per la pulitura di superfici sensibili all'acqua quali i dipinti acrilici.

Taglie: 1 Kg

● XANTOGOMMA

Codice: [ANADD001F – 1G](#)

Caratteristiche: Addensante ionico a base di gomma xantano per acqua e soluzioni acquose. I gel che si formano hanno carattere pseudoplastico.

Taglie: 100, 250 g

● TYLOSE MH300 –
METHYLHYDROXYETHYLCELLULOSE

Code: [ANTYL004](#)

Description: Polysaccharide-based thickener at neutral pH, soluble in cold water, also used as adhesive in the paper restoration.

Pack sizes: Kg

● VELVESIL PLUS

Code: [ANVEL001](#)

Siloxane based gel containing Cyclomethicone D5 used for cleaning; extremely apolar, not toxic, miscible with a wide range of polar solvents and small amount of water. Also used for W/O emulsion for the cleaning of water-sensitive surfaces i.e. acrylic paintings.

Pack size: 1 Kg

● XANTHAN GUM

Code: [ANADD001F – 1G](#)

Description: Ionic thickener composed of xanthan gum for obtaining pseudoplastic gels of water and aqueous solutions.

Pack sizes: 100, 250 g

ADESIVI | ADHESIVES

● ACRILMAT

Codice: ANACR002

Caratteristiche: Soluzione idroalcolica pronta all'uso a base di resine acriliche con azione consolidante superficiale, specifico per tempere e pitture murali in interno.

Taglie: 5 L

● ACRYL-EM 33

Codice: ANPRI005-6-7-8

Caratteristiche: Dispersione acquosa a base di resina acrilica (residuo secco 45-47%), utilizzata come additivo per malte e aggregante superficiale.

Taglie: 1, 5, 25, 120 Kg

● ADDENSANTE ETILCELLULOSA

Codice: ANETC001-2

Caratteristiche: Addensante neutro di natura polisaccaridica per solventi organici poco polari o apolari come chetoni, esteri, idrocarburi aromatici; da usarsi in concentrazioni dal 4 al 10% peso/volume.

Taglie: 100, 250 g

● ADDENSANTE METILCELLULOSA

Codice: ANADD001-1A

Caratteristiche: Addensante neutro di natura polisaccaridica per solventi polari come acqua, alcool e dimetilsolfossido; da usarsi in concentrazioni dal 2 al 4% peso/volume.

Taglie: 100, 500 g

● ADESIVO 375 LASCAUX

Codice: ANADE003-4

Caratteristiche: Adesivo sintetico termoplastico a base del copolimero etilene/vinilacetato, resina chetonica e paraffina in soluzione al 40% di toluene/benzina. Indicato per la foderatura di dipinti su tela, su carta e supporto tessile sia naturale che sintetico.

Taglie: 1 L

● ADESIVO POLIAMMIDE 5350 LASCAUX

Codice: ANADE006-7

Caratteristiche: Adesivo termoplastico a base di resina copoliamicida per termosuture su tessili, pelli e cuoio.

Taglie: 50, 250 g

● ALCOLE POLIVINILICO

Codice: ANALC009

Caratteristiche: Resina sintetica solubile in acqua e alcool etilico, utilizzata come adesivo e aggregante superficiale per tempere murali e per la protezione di metalli.

Taglie: sfuso

● ALCOLE POLIVINILICO 5%

Codice: ANALC009A-B

Caratteristiche: Soluzione idroalcolica di alcole polivinilico utilizzata come adesivo e aggregante superficiale. Esplica anche azione oleorepellente e trova impiego come distaccante per gomme siliconiche per calchi.

Taglie: 1, 5 L

● ACRILMAT

Code: ANACR002

Description: Ready-to-use hydroalcoholic solution of acrylic resins used as superficial consolidant for indoor wall paintings.

Pack sizes: 5 L

● ACRYL-EM 33

Code: ANPRI005-6-7-8

Description: Acrylic water-based dispersion, solid content 45-47%, additive for mortars and aggregating agent for surfaces.

Pack sizes: 1, 5, 25, 120 Kg

● ETHYL CELLULOSE

Code: ANETC001-2

Description: Cellulosic thickener at neutral pH for solvents at low-medium polarity such as ketones, esters, aromatic hydrocarbons, to be used in concentrations from 4 to 10% weight/volume.

Pack sizes: 100, 250 g

● METHYL CELLULOSE

Code: ANADD001-1A

Description: Cellulosic thickener for polar solvents as water, alcohols and dimethyl sulfoxide; to be used in concentrations from 2 to 4% weight/volume.

Pack sizes: 100, 500 g

● ADHESIVE 375 HEAT-SEAL LASCAUX

Code: ANADE003-4

Description: Thermoplastic and synthetic adhesive paste of the ethylene/vinyl acetate copolymer, ketone resin and paraffin in 40% solution of toluene/benzine. For the relining of paintings on canvas, on paper and/or textile both natural and synthetic.

Pack sizes: 1 L

● ADHESIVE POLYAMIDE 5350 LASCAUX

Code: ANADE006-7

Description: Hot-melt adhesive composed of copolyamide resin for textiles and leather.

Pack sizes: 50, 250 g

● POLYVINYL ALCOHOL

Code: ANALC009

Description: Synthetic resin, soluble in water and ethyl alcohol. Can be used as mild adhesive and superficial consolidant for mural painting and for the protection of metals.

Pack sizes: Kg

● POLYVINYL ALCOHOL 5%

Code: ANALC009A-B

Description: Water-alcohol solution of polyvinyl alcohol used as superficial consolidant and mild adhesive for painting surfaces. Also used as a release agent for silicone rubber mold thanks to its oil repellency.

Pack sizes: 1, 5 L

● AMIDO DI RISO IN POLVERE

Codice: ANAMI001

Caratteristiche: Adesivo per carte, utilizzato anche per la preparazione di paste per foderatura.

Taglie: sfuso

● AQUAZOL 200

Codice: ANADE008

Caratteristiche: Adesivo e consolidante termoplastico a base di poli(2-etil-2-ossazolina) a media viscosità, idro-solubile e con ottima stabilità chimica.

Taglie: sfuso

● AQUAZOL 500

Codice: ANADE009

Caratteristiche: Adesivo e consolidante termoplastico a base di poli(2-etil-2-ossazolina) ad alta viscosità, idro-solubile e con ottima stabilità chimica.

Taglie: Kg

● ARALDITE 2020 KIT

Codice: ANARA003

Caratteristiche: Sistema epossidico trasparente per l'incollaggio di vetro e ceramica.

Taglie: 500 g

● ARALDITE AY 103

Codice: ANARA001-ANIND009

Caratteristiche: Sistema epossidico liquido di colore giallo trasparente per incollaggi su metalli, ceramica. Si utilizza con indurente HY991 da 400 g.

Taglie: 1 Kg

● ATTAK VETRO

Codice: ANATT002

Caratteristiche: Adesivo cianoacrilato, con speciale formula per incollare il vetro, confezione da 3 g.

Taglie: pz

● BEVA FILM

Codice: ANBEV001

Caratteristiche: Film sintetico termoplastico ed omogeneo su foglio di Melinex siliconato. Esente da solventi. Adatto per foderature trasparenti. Disponibile in rotoli di altezza 69 cm e spessore 65 µm.

Taglie: m

● CARBOSSI METIL CELLULOSA

Codice: ANCMC001

Caratteristiche: Addensante ionico a base di sodio carbossimetil cellulosa per la preparazione di impacchi di pulitura, soluzioni acquose addensate e adesivi.

Taglie: sfuso

● CICLODODECANO SOLIDO

Codice: ANCIC002A

Caratteristiche: Idrocarburo ciclico saturo con la proprietà di sublimare usato per trattamenti temporanei quale adesivo, idrorepellente, consolidante di opere d'arte. Usato anche quale distaccante per gomme siliconiche.

Taglie: 0,5 Kg

● RICE STARCH POWDER

Code: ANAMI001

Description: Adhesive for paper, also used for the preparation of pastes for lining.

Pack sizes: Kg

● AQUAZOL 200

Code: ANADE008

Description: Thermoplastic adhesive and consolidant based on poly(2-ethyl-2-oxazoline) at medium viscosity, water-soluble and with excellent chemical and thermal stability.

Pack sizes: Kg

● AQUAZOL 500

Code: ANADE009

Description: Thermoplastic adhesive and consolidant based on poly(2-ethyl-2-oxazoline) at high viscosity, water-soluble and with excellent chemical and thermal stability.

Pack sizes: Kg

● ARALDITE 2020 KIT

Code: ANARA003

Description: Transparent epoxy adhesive for bonding glass and ceramics.

Pack sizes: 500 g

● ARALDITE AY 103

Code: ANARA001-ANIND009

Description: Transparent yellow epoxy resin for bonding metals, ceramics. To be used with curing agent HY991 of 400 g.

Pack sizes: 1 Kg

● ATTAK GLASS

Code: ANATT002

Description: Cyanoacrylate adhesive, specially formulated for bonding glass, pack of 3 g.

Pack sizes: pc

● BEVA FILM

Code: ANBEV001

Description: Synthetic thermoplastic and homogeneous film on sheet of silicon-coated Melinex. Solvent-free. Indicated for transparent linings. Rolls: height of 69 cm and thickness of 65 µm.

Pack sizes: m

● CARBOXYMETHYLCELLULOSE

Code: ANCMC001

Description: Ionic thickener composed of sodium carboxymethylcellulose for the preparation of wet compresses, gelling solutions and adhesives.

Pack sizes: Kg

● CYCLODODECANE SOLID

Code: ANCIC002A

Description: Cyclic saturated hydrocarbon with the property to sublime. For temporary treatment as adhesive, water-repellent, consolidant on artworks. Also used as release agent for silicone rubber.

Pack sizes: 0,5 Kg

● CICLODODECANO SPRAY

Codice: [ANCIC002A](#)

Caratteristiche: Idrocarburo ciclico saturo con la proprietà di sublimare usato per trattamenti temporanei quale adesivo, idrorepellente, consolidante di opere d'arte. Utilizzato anche come distaccante per gomme siliconiche.

Taglie: 400 ml

● DEVCON 5 MINUTI EPOXY

Codice: [ANDEV001](#)

Caratteristiche: Adesivo universale di natura epossidica, bicomponente, con indurimento in 5 minuti; confezioni in siringa da 28 g.

Taglie: pz

● EPOSTUC D-45

Codice: [ANRES002A](#)

Caratteristiche: Stucco epossidico bicomponente in pasta e leggero per eseguire stuccature su calcestruzzo e legno, sigillature e per rinforzi degli incannucciati ed arellati.

Taglie: 10 Kg

● EPOSTUC L-30

Codice: [ANRES002C](#)

Caratteristiche: Stucco epossidico colabile per adesioni, ancoraggi e rinforzo delle volte in incannucciato ed arellati.

Taglie: 10 Kg

● EPOXY D-50

Codice: [ANRES002BA - 2B, ANIND018 - 18A](#)

Caratteristiche: Pasta bianca epossidica per stuccature, fissaggi ed incollaggi su lapidei, ceramica, legno, metallo.

Taglie: 1.2, 3 Kg

● FILMOPLAST P

Codice: [ANFLL003](#)

Caratteristiche: Nastro adesivo trasparente con collante acid-free, sottile, a fibra corta, indicato per riparare pagine lacerate e strappate. Rotolo di altezza 20 mm, grammatura 20 g/m², lunghezza 50 m. Certificato contro l'invecchiamento.

Taglie: pz

● FILMOPLAST P-90

Codice: [ANFLL001](#)

Caratteristiche: Nastro adesivo bianco con collante acid-free esente da lignina, a fibra lunga, resistente allo strappo, indicato per riparare pagine lacerate e strappate. Rotolo di altezza 20 mm, grammatura 40 g/m², lunghezza 50 m. Certificato contro l'invecchiamento.

Taglie: pz

● FILMOPLAST T

Codice: [ANFLL004](#)

Caratteristiche: Nastro adesivo bianco in tessuto di lino a pH neutro, privo di solventi e ideale per riparare il dorso dei libri. Rotolo di altezza 30 mm, spessore 240 µm, lunghezza 10 m. Certificato contro l'invecchiamento.

Taglie: pz

● CYCLODODECANE SPRAY

Code: [ANCIC002](#)

Description: Cyclic saturated hydrocarbon with the property to sublimate. For temporary treatment as adhesive, water-repellent, consolidant on artworks. Also used as release agent for silicone rubber.

Pack sizes: 400 ml

● DEVCON 5 MINUTE EPOXY

Code: [ANDEV001](#)

Description: Universal bi-component epoxy adhesive. Curing time of 5 minutes.

Syringe of 28 g.

Pack sizes: pc

● EPOSTUC D-45

Code: [ANRES002A](#)

Description: Bi-component epoxy paste for consolidating and sealing lathworks and as a filler for concrete and wood. Low-weight resin.

Pack sizes: 10 Kg

● EPOSTUC L-30

Code: [ANRES002C](#)

Description: Bi-component pourable epoxy grout for bonding, sealing and reinforcing of lathing archway.

Pack sizes: 10 Kg

● EPOXY D-50

Code: [ANRES002BA - 2B, ANIND018 - 18A](#)

Description: Epoxy white paste for filling, bonding and sealing on stones, ceramics, wood, metals.

Pack sizes: 1.2, 3 Kg

● FILMOPLAST P

Code: [ANFLL003](#)

Description: Transparent adhesive tape with acid-free glue, thin, short fiber, suitable for veil torn pages in the paper restoration. Roll of 20 mm height, weight 20 g/m², 50 m length. Certified product against ageing.

Pack sizes: pc

● FILMOPLAST P-90

Code: [ANFLL001](#)

Description: White adhesive tape with acid-free glue without lignin, long fiber, tear-resistant, used for reinforcing folds and mending damaged paper edges. Roll of 20 mm height, weight 40 g/m², 50 m length. Certified product against ageing.

Pack sizes: pc

● FILMOPLAST T

Code: [ANFLL004](#)

Description: Linen fabric adhesive tape, acid-free and solvent-free for repairing the backs of the books. Roll of 30 mm height, 240 µm thick, 10 m length. Certified product against ageing.

Pack sizes: pc

● FLUORMET ADESIVO

Codice: ANFLL006 – 7

Caratteristiche: Adesivo a base di fluoroelastomeri e polimeri acrilici in acetone indicato per incollaggi rapidi di superfici assorbenti quali materiali lapidei, ceramiche e legno.

Taglie: 250 ml, 1 L

● FUNORI

Codice: ANCLL013 – 14

Caratteristiche: Alga secca a base di funorani, blando adesivo e consolidante per dipinti matt, velature e additivo per intonaci. Su richiesta disponibile Jun Funori e Tri Funori, di elevata qualità e purezza in confezioni da 1 o 2 g.

Taglie: 100 g, 1 Kg

● KLUCEL G – IDROSSIPROPILCELLULOSA

Codice: ANKLU001

Caratteristiche: Addensante neutro a base polisaccaridica per solventi organici polari e acqua in concentrazioni dal 4 al 10% peso/volume.

Taglie: sfuso

● KLUCEL H – IDROSSIPROPILCELLULOSA

Codice: ANKLU002–3

Addensante neutro a base polisaccaridica per solventi organici polari e soluzioni acquose in concentrazione del 2% peso/volume. I gel che sono paragonabili a quelli che si ottengono col Klucel G ma a minor concentrazione.

Taglie: 100, 500 g

● LATTICE DI GOMMA

Codice: ANLTT001–2–3

Caratteristiche: Dispersione acquosa a base di gomma naturale indicata come adesivo.

Taglie: 1, 5 L, 10 Kg

● MELASSA

Codice: ANMEL001

Caratteristiche: Additivo a base zuccherina con funzione plastificante per formulati adesivi e consolidanti quali la colletta e la colla-pasta.

Taglie: 500 g

● MICROPORE

Codice: ANMCP001 – 2

Caratteristiche: Nastri micropore, altezza 12.5 e 25 mm.

Taglie: pz

● MISSIONE AD OLIO LEFRANC & BOURGEOIS

Codice: ANMSS006–7

Caratteristiche: Formulato ad olio per il fissaggio delle foglie metalliche su supporti compatti. Disponibile con tempo di essiccamento sia di 3 ore sia di 12 ore.

Taglie: 250 ml, 1 L

● MISSIONE ALL'ACQUA

Codice: ANMSS001–2–3

Caratteristiche: Dispersione acquosa di resine acriliche per il fissaggio delle foglie metalliche su supporto in legno; tempo di lavorabilità di circa 15 minuti.

Taglie: 250 g, 1, 10 Kg

● FLUORMET ADHESIVE

Code: ANFLL006 – 7

Description: Adhesive based on fluoroelastomers and acrylic polymers in acetone designed for quick-setting bonding of porous surfaces such as stones, ceramics and wood.

Pack sizes: 250 ml, 1 L

● FUNORI

Code: ANCLL013 – 14

Description: Dried seaweed composed of funorani, used as a mild adhesive and consolidant for paint layers and as an additive for plasters. On request available Jun Funori and Tri Funori, at high quality and purity in packs of 1 or 2 g.

Pack sizes: 100 g, 1 Kg

● KLUCEL G – HYDROHYPROPILCELLULOSE

Code: ANKLU001

Description: Polysaccharide thickener at neutral pH for solvents or aqueous solutions to be used in concentrations from 4 to 10% weight/volume.

Pack sizes: Kg

● KLUCEL H – HYDROXY PROPILCELLULOSE

Code: ANKLU002–3

Hydroxy propilcellulose thickener for solvents or solutions to be use in concentrations of 2% weight/volume. The gels are comparable to those obtained with Klucel G but at a lower concentration.

Pack sizes: 100, 500 g

● RUBBER LATEX

Code: ANLTT001–2–3

Description: Adhesive consisting of colloidal aqueous dispersion of natural rubber.

Pack sizes: 1, 5 L, 10 Kg

● MOLASSES

Code: ANMEL001

Description: Sugar-based plasticizer used as additive in adhesive and consolidating mixture like glue-paste and "colletta".

Pack sizes: 500 g

● MICROPORE TAPE

Code: ANMCP001–2

Description: Micropore tapes, height 12.5 and 25 mm.

Pack sizes: pc

● GILDING SIZE – OIL BASED LEFRANC&BOURGEOIS

Code: ANMSS006–7

Description: Oil-based gold size for fixing metal leaf on compact supports.

Drying time of 3 hours and 12 hours.

Pack sizes: 250 ml, 1 L

● GILDING SIZE – WATER BASED

Code: ANMSS001–2–3

Description: Aqueous dispersion of acrylic resins for fixing metal leaf on wood; workability time about 15 minutes.

Pack sizes: 250 g, 1, 10 Kg

● MISSIONE IDROALCOLICA

Codice: ANMSS004-5

Caratteristiche: Dispersione in miscela acqua/alcool di resine acriliche per il fissaggio delle foglie metalliche su materiali compatti, metallo, vetro; tempi di lavorabilità di circa 15 minuti.

Taglie: 250 g, 1 Kg

● NASTRO ADESIVO CARTA

Codice: ANNAS001 - 2

Caratteristiche: Nastro adesivo di carta di altezza 19 mm o 30 mm, lunghezza 50 m.

Taglie: pz

● NASTRO ADESIVO TYVEK

Codice: ANTES006

Caratteristiche: Nastro autoadesivo in Tyvek esente da destrine, altezza 40 mm e lunghezza 50 m.

Taglie: pz

● PASTA VEGETALE ADESIVA

Codice: ANPAS001

Caratteristiche: Collante adesivo per la foderatura dei dipinti a base di emulsione di amidi di riso. Confezione da 2.5 kg.

Taglie: pz

● PLEXISOL P-550

Codice: ANPXS002

Caratteristiche: Adesivo a base di resina acrilica al 40% in benzina adatto per la riadesione di film pittorici o la rintelatura di tessuti sottili.

Taglie: 1 L

● PLEXTOL B-500

Codice: ANPXL002-3

Caratteristiche: Adesivo termoplastico a base di resina acrilica in dispersione acquosa per incollaggi elastici. Utilizzato nella foderatura dei dipinti.

Taglie: 1, 5 Kg

● PRIMAL B-60A

Codice: ANPRI001-2-3-4

Caratteristiche: Dispersione acquosa a base di resina acrilica (etilacrilato, metilmetacrilato), residuo secco 47%.

Adesivo per svariati supporti e additivo per malte.

Taglie: 1, 5, 25, 120 Kg

● RESINA EPOSSIDICA EPOXY 21

Codice: ANRES001-2-7 + ANIND013-014-008

Caratteristiche: Resina epossidica bicomponente liquida indicata come adesivo per stratificazione e per colata; indurente B6 da 200 g, 1 kg, 5 kg (resina:indurente 1:0.2).

Taglie: 1, 5, 25 Kg

● SIGILLANTE BUTILICO 3M

Codice: ANADE001

Caratteristiche: Nastro sigillante butilico preformato per la chiusura ermetica di sacchi plastici per l'anossia e sottovuoto. Rotolo a sezione circolare di 4 mm, lunghezza 90 m.

Taglie: pz

● GILDING SIZE - HYDROALCOHOLIC BASED

Code: ANMSS004-5

Description: Water/alcohol dispersion of acrylic polymers for fixing metal leaf on compact materials, metal, glass; workability time about 15 minutes.

Pack sizes: 250 g, 1 Kg

● ADHESIVE TAPE PAPER

Code: ANNAS001 - 2

Description: Paper-based adhesive tape, roll of 19 mm or 33 mm height, 50 m length.

Pack sizes: pc

● ADHESIVE TAPE TYVEK

Code: ANTES006

Description: Adhesive tape made up of Tyvek, dextrin free, roll of 40 mm height, 50 m length.

Pack sizes: pc

● VEGETABLE ADHESIVE PASTA

Code: ANPAS001

Description: Emulsion of rice starch used as adhesive. Also used for painting lining. Size of 2.5 Kg.

Pack sizes: pc

● PLEXISOL P-550

Code: ANPXS002

Description: Adhesive consisting of 40% of acrylic resin in benzine suitable for the re-adhesion of paint layers or lining of thin textiles.

Pack sizes: 1 L

● PLEXTOL B-500

Code: ANPXL002-3

Description: Thermoplastic acrylic adhesive in water dispersion for elastic bonding.

Used for lining of canvases.

Pack sizes: 1, 5 Kg

● PRIMAL B-60A

Code: ANPRI001-2-3-4

Description: Acrylic resin-based water emulsion, solid content 47% (ethylacrylate, methylmethacrylate). Used as adhesive for several substrates and as additive for mortar.

Pack sizes: 1, 5, 25, 120 Kg

● EPOXY 21 RESIN

Code: ANRES001-2-7 + ANIND013-014-008

Description: Bi-component liquid epoxy resin for bonding by stratification and for casting; curing agent B6 (use at 20% weight/weight) of 200 g, 1 kg, 5 kg included.

Pack sizes: 1, 5, 25 Kg

● SCOTCH-WELDED PRE-FORMED SEALANT 3M

Code: ANADE001

Description: Pre-formed butyl rubber adhesive for sealing bags made up of plastic material for anoxia and vacuum.

Roll with circular section of 4 mm, 90 m length.

Pack sizes: pc

● SILCOL 30

Codice: ANSIL012-12A

Caratteristiche: Dispersione acquosa di nanoparticelle di silice amorfa per il fissaggio, riadesione di pellicole pittoriche di pitture murali e affreschi, il consolidamento superficiale di materiali lapidei e legante per la preparazione di malte per stuccature.

Taglie: 1, 5 Kg

● SINTOLIT TRASPARENTE SOLIDO

Codice: ANSIN004

Caratteristiche: Resina poliester trasparente in pasta per riadesioni e stuccature di marmi, graniti e pietre.

Taglie: 750 ml

● SUPER ATTAK

Codice: ANATT001

Caratteristiche: Adesivo universale istantaneo a base di cianoacrilato adatto per tutte le superfici, confezione da 5 g.

Taglie: pz

● TYLOSE MH300 – METILIDROSSIETILCELLULOSA

Codice: ANTYL004

Caratteristiche: Addensante neutro a base polisaccaridica solubile in acqua fredda. Usato anche quale adesivo nel restauro cartaceo.

Taglie: sfuso

● UHU EXTRA

Codice: ANUHU001

Caratteristiche: Adesivo universale in gel trasparente a base di estere polivinilico, rapido, resistente, confezione da 20 ml.

Taglie: pz

● UHU PLUS BICOMPONENTE

Codice: ANUHU002

Caratteristiche: Adesivo universale molto resistente a base di resina epossidica completo di catalizzatore, da 30 ml.

Taglie: pz

● VINAVAL NPC STELLA BIANCA

Codice: ANCLL010-11

Caratteristiche: Dispersione acquosa a base polivinilica a media viscosità e plastico per incollaggi su legno, carta, tela e materiali porosi in genere.

Taglie: 1, 5 Kg

● SILCOL 30

Code: ANSIL012-12A

Description: Aqueous dispersion of amorphous silicon dioxide nano particles. Suitable for fixing and re-adhesion of wall painting layers, for surface consolidation of stones, for bonding and for the preparation of filler mortars.

Pack sizes: 1,5 Kg

● SINTOLIT – TRANSPARENT SOLID

Code: ANSIN004

Description: Polyester transparent resin paste for bonding and filling stones.

Pack sizes: 750 ml

● SUPER ATTAK

Code: ANATT001

Description: Universal instant adhesive base on cyanoacrylate suitable for all surfaces, pack of 5 g.

Pack sizes: pc

● TYLOSE MH300 – METHYLHYDROXYETHYLCELLULOSE

Code: ANTYL004

Description: Polysaccharide-based thickener at neutral pH, soluble in cold water, also used as adhesive in the paper restoration.

Pack sizes: Kg

● UHU EXTRA

Code: ANUHU001

Description: Transparent gel universal adhesive polyvinyl ester based, quick-setting and very durable, pack of 20 ml.

Pack sizes: pc

● UHU PLUS BICOMPONENT

Code: ANUHU002

Description: Epoxy resin-based universal adhesive, very hard, curing agent of 30 ml included.

Pack sizes: pc

● VINAVAL NPC STELLA BIANCA

Code: ANCLL010-11

Description: Polyvinyl acetate emulsion at medium viscosity and plastic for bonding on wood, paper, canvas and porous materials.

Pack sizes: 1, 5 Kg

ANTIGRAFFITI | ANTI-GRAFFITO

● ANTI-STAIN

Codice: ANANT007-7A

Caratteristiche: Formulato acquoso a base di cere e polimeri organici indicato quale protettivo sacrificale anticrittura.

Taglie: 5, 10 L

● CERA MICROCRISTALLINA R21 10%

Codice: ANCER013-14

Caratteristiche: Soluzione al 10% di cera microcristallina R21 in solvente inodore per la protezione di metalli e legno. Sui materiale lapidei compatti come marmi e travertini funge anche da strato sacrificale anticrittura.

Taglie: 1, 5 L

● IDROFLUORO 3

Codice: ANIDF003-4-5

Caratteristiche: Formulato pronto all'uso in acetone a base di fluoroelastomeri indicato quale idrorepellente, oleorepellente e aggregante superficiale per superfici lapidee a media-alta porosità. Indicato anche quale protettivo sacrificale antigraffiti. Prodotto reversibile.

Taglie: 1, 5, 25 L

● STAIN REMOVER 804N

Codice: ANSVE005C-E-D

Caratteristiche: Prodotto in gel specificatamente indicato quale rimotore graffiti su qualsiasi tipo di supporto di interesse monumentale, compatto, a media ed alta porosità. Ottimo profilo per l'operatore e per l'ambiente, esente da Diclorometano e N-metil-pirrolidone.

Taglie: 1, 5, 15 Kg

● ANTI-STAIN

Code: ANANT007-7A

Description: Sacrificial anti-graffiti surface coating composed of waxes and organic polymers in water-based formula.

Pack sizes: 5, 10 L

● MICROCRYSTALLINE WAX R21 10%

Code: ANCER013-14

Description: Solution of 10% microcrystalline R21 wax in odorless solvent for the protection of metals and wood. Sacrificial anti-graffiti surface coating on non-porous stones such as marble and travertine.

Pack sizes: 1, 5 L

● IDROFLUORO 3

Code: ANIDF003-4-5

Description: Ready to use water-oil repellent and re-aggregating surface composed of acetone solution of fluorinated elastomer for stones at medium-high porosity. Also used as sacrificial anti-graffiti coating. Reversible product.

Pack sizes: 1, 5, 25 L

● STAIN REMOVER 804N

Code: ANSVE005C-E-D

Description: Ready to use gelling solvent mixture for removing graffiti from any type of support of monumental interest at low, medium and high porosity. Excellent profile for the operator and the environment. Chlorinated-free and N-methyl-pyrrolidone free.

Pack sizes: 1, 5, 15 Kg

ANTITARLO | WOODWORM TREATMENT

● ASSORBITORE DI OSSIGENO ATCO

Codice: ANAN001

Caratteristiche: Assorbitore chimico di ossigeno a base di polvere di ferro per la disinfestazione di opere. Un sacchetto ATCO assorbe 1000 ml di ossigeno che corrispondono a 5 L di aria. Confezione da 50 sacchetti da 30 g, 8x8x1,2 cm.

Taglie: pz

● BORACE GRANULARE

Codice: ANBOR002

Caratteristiche: Borace granulare o borato di sodio decaidrato per la preparazione di impregnanti antitarlo e antifungini per manufatti lignei.

Taglie: sfuso, sacco da 25 Kg

● FILM POLIBARRIERA

Codice: ANAN003

Caratteristiche: Film plastico trasparente a bassissima permeabilità all'ossigeno e vapore acqueo per la realizzazione di involucri per trattamenti in anossia. Altezza film 150 cm.

Taglie: 15 m

● INDICATORE DI OSSIGENO

Codice: ANAN002

Caratteristiche: Indicatore di ossigeno autoadesivo (Ageless Eye), vira di colore a concentrazioni di ossigeno inferiori a 0,1%. Confezione da 5 indicatori di dimensioni 26x43 mm.

Taglie: pz

● PERMEFUM 14-P – INSETTICIDA FUMOGENO

Codice: ANCOPO01

Caratteristiche: Insetticida fumogeno a base di Permetrina per la disinfestazione di ambienti da insetti volanti e striscianti. Confezione da 30 g. Presidio Medico Chirurgico, Registrazione Ministero Della Salute n° 18842.

Taglie: pz

● SIGILLANTE BUTILICO 3M

Codice: ANADE001

Caratteristiche: Nastro sigillante butilico preformato per la chiusura ermetica di sacchi plastici per l'anossia e sottovuoto. Rotolo a sezione circolare di 4 mm, lunghezza 90 m.

Taglie: pz

● XYLORES CONCENTRATO – ANTITARLO

Codice: ANXYL007-8

Caratteristiche: Insetticida liquido, incolore, concentrato, a base di Permetrina per la cura e la prevenzione del legno dall'attacco di insetti xilofagi. Presidio Medico Chirurgico, Registrazione Ministero della Salute n° 18711.

Taglie: 100 ml, 1 L

● XYLORES PRONTO – ANTITARLO

Codice: ANXYL001-2-3-4-5

Caratteristiche: Insetticida liquido, incolore, inodore, pronto all'uso, a base di Permetrina per la cura e la prevenzione del legno dall'attacco di insetti xilofagi. Presidio Medico Chirurgico, Registrazione Ministero della Salute n° 18709.

Taglie: 250 ml, 1, 5, 25, 200 L

● ATCO OXYGEN ABSORBERS

Code: ANAN001

Description: Oxygen scavenger composed of mixing of mineral active matters iron and iron-oxide for the pest control of artworks. One ATCO sachet absorbs 1000 ml of oxygen i.e. 5 L of air. Pack of 50 bags of 30 g, 8x8x1, 2 cm.

Pack sizes: pc

● GRANULAR BORAX

Codice: ANBOR002

Caratteristiche: Granular borax or sodium tetraborate decahydrate for the preparation of woodworm and antifungal solutions for wood artworks.

Taglie: Kg, bag of 25 Kg

● POLIBARRIERA FILM

Code: ANAN003

Description: Transparent plastic film at very low oxygen and water vapor permeability for anoxic bubbles by using heat sealer. Film height 150 cm.

Pack sizes: 15 m

● OXYGEN INDICATOR

Code: ANAN002

Description: Self-adhesive oxygen indicator (Ageless Eye), changes color when oxygen concentration is less than 0,1%. Pack size of 5 pcs, dimensions 26x43 mm.

Pack sizes: pc

● PERMEFUM 14-P – FUMIGANT INSECTICIDE

Code: ANCOPO01

Description: Fumigant insecticide composed of Permethrin for indoor disinfection, it acts against flying and slithering insects, pack of 30 g. Medical surgical device, registration n° 18842 of Italian Ministry of Health.

Pack sizes: pc

● SCOTCH-WELDED PRE-FORMED SEALANT 3M

Code: ANADE001

Description: Pre-formed butyl rubber adhesive for sealing bags made up of plastic material for anoxia and vacuum. Roll with circular section of 4 mm, 90 m length.

Pack sizes: pc

● XYLORES CONCENTRATED – ANTI-WOODWORM

Code: ANXYL007-8

Description: Liquid colorless Permethrin-based insecticide for the treatment and prevention of wood against the wood-eating insects. Dilute prior to use. Medical surgical device, registration n° 18711 of Italian Ministry of Health.

Pack sizes: 100 ml, 1 L

● XYLORES READY-TO-USE – ANTI-WOODWORM

Code: ANXYL001-2-3-4-5

Description: Liquid colorless and odorless Permethrin-based insecticide for the treatment and prevention of wood against the wood-eating insects. Ready to use. Medical surgical device, registration n° 18709 of Italian Ministry of Health.

Pack sizes: 250 ml, 1, 5, 25, 200 L

BIOCIDI, DISERBANTI, PRESERVANTI | BIOCIDES, HERBICIDES, PRESERVATIVES

● ALGOCHENE CONCENTRATO

Codice: ANALG001-2

Caratteristiche: Biocida liquido, concentrato, con azione preventiva di lunga durata contro l'attacco da batteri, alghe, funghi, licheni su materiali lapidei, legno e tessuti.

Taglie: 100 ml, 1 L

● ALGOCHENE PRONTO

Codice: ANALG004-5

Caratteristiche: Biocida liquido pronto all'uso con azione preventiva di lunga durata contro l'attacco da batteri, alghe, funghi, licheni su materiali lapidei e legno.

Taglie: 5, 25 L

● BENZALCONIO CLORURO 50%

Codice: ANBEN001-2-2A

Caratteristiche: Biocida concentrato a pH neutro a base di sali di ammonio quaternari con azione disinfettante e detergente; indicato per la disinfezione da attacco di alghe, batteri, funghi e licheni. Esercita blanda azione tensioattiva.

Taglie: 1, 5, 25 Kg

● BIO 104

Codice: ANROC001-2-3

Descrizione: Biocida liquido concentrato con effetto a lungo termine per la disinfezione da alghe, funghi, licheni su materiali lapidei; utilizzare in concentrazioni variabili dallo 0,5 al 2% in acqua demineralizzata.

Taglie: 1, 5, 10 Kg

● BORACE GRANULARE

Codice: ANBOR002

Caratteristiche: Borace granulare o borato di sodio decaidrato per la preparazione di impregnanti antitarlo e antifungini per manufatti lignei.

Taglie: sfuso, sacco da 25 Kg

● PANTOX 360

Codice: ANPTX002-3

Caratteristiche: Diserbante sistemico liquido a base di Glifosate. Agisce per assorbimento fogliare. Indicato per il diserbo di aree archeologiche, monumentali, civili. Presidio Medico Chirurgico, Registrazione Ministero della Salute n° 9675.

Taglie: 1, 5 L

● POTASSIO SORBATO

Codice: ANPOT003

Caratteristiche: Preservante in polvere con azione antisettica per la preparazione di paste per foderatura ed altri preparati acquosi soggetti ad attacco biologico.

Taglie: 100 g

● PREVENTOL RI80

Codice: ANPRV001-3

Caratteristiche: Biocida concentrato all'80% pH neutro a base di sali di ammonio quaternari con azione disinfettante e detergente; indicato per la disinfezione da attacco di alghe, batteri, funghi e licheni. Esercita blanda azione tensioattiva. Taglie: 1, 5 Kg

● ALGOCHENE CONCENTRATED

Code: ANALG001-2

Description: Long-acting biocide against bacteria, algae, lichens and fungi on wood, stones and fabrics. Concentrated product.

Pack sizes: 100 ml, 1 L

● ALGOCHENE READY TO USE

Code: ANALG004-5

Description: Long-acting biocide against bacteria, algae, lichens and fungi on wood and stones. Ready to use product.

Pack sizes: 5, 25 L

● BENZALKONIUM CHLORIDE 50%

Code: ANBEN001-2-2A

Description: Concentrated biocide at neutral pH composed of quaternary ammonium salts with disinfectant and detergent action; effective against algae, bacteria, fungi and lichens. Mild surfactant action.

Pack sizes: 1, 5, 25 Kg

● BIO 104

Code: ANROC001-2-3

Description: Concentrated biocide with long term effect active against fungi, algae and lichen. It has to be diluted with water prior to use (from 0,5% up to 2%) on infested stones, bricks, wall paintings, plasters, mortars.

Pack sizes: 1, 5, 10 Kg

● GRANULAR BORAX

Code: ANBOR002

Caratteristiche: Granular borax or sodium tetraborate decahydrate for the preparation of woodworm and antifungal solutions for wood artworks.

Taglie: Kg, bag of 25 Kg

● PANTOX 360

Code: ANPTX002-3

Description: Glyphosate-based liquid herbicide. It acts by foliar absorption. Suitable for the weeding of archaeological sites, monuments, civil sites. Medical surgical device, Registration n° 9675 of Italian Ministry of Health.

Pack sizes: 1, 5 L

● POTASSIUM SORBATE

Code: ANPOT003

Description: Antiseptic powder for the preparation of lining paste glues, aqueous solutions and other preparations subject to microbiological attack.

Pack sizes: 100 g

● PREVENTOL RI80

Code: ANPRV001-3

Description: Solution of 80% quaternary ammonium salts at neutral pH with disinfectant and detergent action; effective against algae, bacteria, fungi and lichens. Mild surfactant action.

Pack sizes: 1, 5 Kg

CARTE, TELE e TESSUTI | PAPERS, CANVASES and WOVENS

● CARTA ABRASIVA IMPERMEABILE

Codice: [ANCRT015-16-17-18-19-10-21](#)

Caratteristiche: Carta abrasiva impermeabile in fogli 22x23 cm, con grana: 120, 180, 220, 320, 400, 600, 1000. Altre grane su richiesta.

Taglie: pz

● CARTA ASSORBENTE

Codice: [ANCRT013](#)

Caratteristiche: Carta assorbente non acida (pH 8) in fogli di misura 80x120 cm e grammatura 300 g/m².

Taglie: pz

● CARTA BIANCA ROTOLO

Codice: [ANCRT005](#)

Caratteristiche: Carta bianca a due veli e 800 strappi in rotoli da 3.2 kg.

Taglie: pz

● CARTA BISILICONATA

Codice: [ANCRT001](#)

Caratteristiche: Carta bisiliconata bianca in fogli di misura 70x100 cm e grammatura 120 g/m².

Taglie: pz

● CARTA GOMMATA ALL'ACQUA

Codice: [ANCRT004-4A](#)

Caratteristiche: Carte gommate all'acqua color avana di altezza 4 cm e 6 cm e peso di circa 500 g e 800 g, rispettivamente.

Taglie: pz

● CARTE GIAPPONESI

Codice: [ANCTG001-4-4A-6-8-12](#)

Caratteristiche: Carte di riso a pH neutro, fatte a mano con fibre naturali. Sono disponibili in fogli nei seguenti formati e in rotolo con dimensioni di 48 cm x 1000 m.

Grammatura (g/m ²)	Dimensioni (cm x cm)	Fogli per risma	Articolo	Codice
6	48x94	500	25561	ANCTG012
9	48x94	500	25502	ANCTG004
11	48x94	500	25500	ANCTG004A
17,5	46x68	500	25508	ANCTG006
35	66x99	100	25517	ANCTG008
9	48x1000 m		25499	ANCTG001

Taglie: foglio, risma

● JAPANESE PAPERS

Codice: [ANCTG001-4-4A-6-8-12](#)

Description: Rice papers at neutral pH, hand-made with natural fibers. Size available: sheets and rolls of 48 cm x 1000 m.

Weight (g/m ²)	Dimensions (cmxcm)	Sheets per ream	Article	Code
6	48x94	500	25561	ANCTG012
9	48x94	500	25502	ANCTG004
11	48x94	500	25500	ANCTG004A
17,5	46x68	500	25508	ANCTG006
35	66x99	100	25517	ANCTG008
9	48x1000 m		25499	ANCTG001

Pack sizes: sheet, ream

● WATERPROOF EMERY PAPER

Code: [ANCRT015-16-17-18-19-10-21](#)

Description: Abrasive waterproof paper size sheets of 22,5x23 cm, grains: 120, 180, 220, 320, 400, 600, 1000. Other grains on demand.

Pack sizes: pc

● BLOTTING PAPER

Code: [ANCRT013](#)

Description: Blotting paper at pH 8 (not acid), size sheets of 80x120 cm, weight 300 g/m².

Pack sizes: pc

● PAPER ROLL WHITE

Code: [ANCRT005](#)

Description: Double-veil white paper with 800 sheets for roll, weight 3.2 kg.

Pack sizes: pc

● SILICONE COATED PAPER

Code: [ANCRT001](#)

Description: Silicone coated white kraft paper, sheets 70x100 cm, weight 120 g/m².

Pack sizes: pc

● GUMMED PAPER

Code: [ANCRT004-4A](#)

Description: Light brown gummed paper, height 4 cm and 6 cm, weight 500 and 800 g, respectively.

Pack sizes: pc

● CARTA VELINA ACID-FREE

Codice: ANCRT014-14A-14B

Caratteristiche: Carta velina non acida di grammatura 22 g/m² in fogli di misura 75x50 cm e rotoli di altezza 1 m e lunghezza 450 m e altezza 1,63 m e lunghezza 410 m.

Taglie: pz

● CARTE E CARTONI CANSON

Codice: ANCAR001

Caratteristiche: Su richiesta, è disponibile un'ampia gamma di carte e cartoni Canson® certificati in confezioni originali.

Carta assorbente
Carta Barriera
Carta per archivio fotografico
Cartone Museum
Carta Acid free e con riserva alcalina
Carta Permanente
Cartone Conservazione
Carton plume poliuretano

Taglie: pz

● CARTE INGRES

Codice: ANCRT007-8

Caratteristiche: Carta Ingres per carboncino, matita e stampa in risme da 100 fogli di formato 48x63 cm e grammatura 100 g/m². Sono disponibili, a richiesta, 20 colori differenti. Carta Ingres doppia in risme da 100 fogli di formato 78x104 cm e grammatura 150 g/m². Colori disponibili avorio e bianco.

Taglie: risma

● ETHAFOAM PANNELLI

Codice: ANPAN005-6-7

Caratteristiche: Ethafoam bianco a base di polietilene espanso a cella chiusa; inerte e in grado di assorbire gli shock da urti, è ideale per la protezione e imballo di opere d'arte. Densità 35 kg/m³; lastre di dimensioni 60x275 cm e spessori 1,3,5 cm. Disponibile anche con altre densità.

Taglie: pz

● MELINEX MONOSILICONATO

Codice: ANMLX002B

Caratteristiche: Film di poliestere per rifoderature sottovuoto. Rotoli di lunghezza 10 m, altezza 150 cm, spessore 23 µm.

Taglie: pz

● STUOIA DI VETRO

Codice: ANTES003

Caratteristiche: Tessuto in fibra di vetro per il rinforzo strutturale, distribuisce in modo omogeneo il carico. Rotolo da 50 Kg, altezza 1,25 m, lunghezza 80 m.

Taglie: pz

● SYMPATEX

Codice: ANTES002

Caratteristiche: Membrana impermeabile-traspirante non porosa e non laminata a tessuto, isola dall'acqua e permette il passaggio di vapore acqueo. Per l'umidificazione omogenea e graduale di supporti cartacei e pergamena. Altezza 155 cm.

Taglie: m

● ACID-FREE PAPER

Codice: ANCRT014-14A-14B

Description: Acid-free paper 22 g/m² weight in sheets of 75x50 cm and rolls 1 m high and 450 m long and 1,63 m high and 410 m long.

Pack sizes: pc

● BOARDS AND PAPERS CANSON

Codice: ANCAR001

Description: A wide range of Canson® boards, papers, boxes, packs are available upon request.

Blotting paper
Barrier paper
Photographic paper
Museum backing boards
Acid free paper with alkaline reserve
Permanent paper
Conservation backing boards
Carton plume polyurethane

Pack sizes: pc

● INGRES PAPERS

Codice: ANCRT007-8

Description: Ingres paper for charcoal, pencil and printing drawings, sheets of 48x63 cm and 100 g/m², 20 colour available upon request. Double-sided Ingres paper, sheets 104x78 cm, 150 g/m², ivory and white colour available upon request.

Ream of 100 sheets.

Pack sizes: ream

● ETHAFOAM PLANKS

Codice: ANPAN005-6-7

Description: Ethafoam white made of closed-cell polyethylene foam; it is suited for protection and as cushioning material in the artworks packaging. Density 35 kg/m³, plank dimensions 60x275 cm, thicknesses 1,3,5 cm. Also available with other densities.

Pack sizes: pc

● MELINEX – ONE SIDE COATED SILICON

Codice: ANMLX002B

Description: Polyester-based film for vacuum lining; rolls of length 10 m, film thickness 23 µm, height 150 cm.

Pack sizes: pc

● WOVEN ROVING

Codice: ANTES003

Description: Woven glass fiber for structural reinforcement, the weight is homogeneously spread. Roll of 50 Kg, height 1,25 m, length 80 m.

Pack sizes: pc

● SYMPATEX

Codice: ANTES002

Description: Moisture permeable membrane, non-porous and non-laminated with fabric, allows the passage of water vapor without wetting. For homogeneous and gradual humidification of papers and parchment. Height 155 cm.

Pack sizes: m

● **TELA DI COTONE CRINOLINO DA STACCO**Codice: [ANTLA008](#)Caratteristiche: Tela 100% cotone color naturale, grammatura 70 g/m², altezza 170 cm.

Taglie: m

● **TELA DI COTONE TARLANTANA**Codice: [ANTLA027](#)

Caratteristiche: Tela di cotone di titolo 12-8, altezza di 120 cm in rotolo da 100 m.

Taglie: pz, m

● **TELA DI SETA VELO DI LIONE**Codice: [ANTLA015](#)Caratteristiche: Tela in 100% seta, altezza 140 cm, grammatura 9 g/m².

Taglie: m

● **TELE DI LINO**Codice: [ANTLA004-5-16-26](#)

Caratteristiche: Tele in 100% lino bollito tessute con filati di qualità e produzione EU per la foderatura dei dipinti.

Tela	Altezza (cm)	Grammatura (g/m ²)	Fili al cm	Titolo (Nm)	Articolo
Pattina	340	185	9x9	9.6	216
Mantegna	330	207	21x21	26	240
Ducale	340	230	12x9	9.6	220
Gonzaga	345	145	9x9	12	219

Taglie: m

● **LINEN CANVASES**Codice: [ANTLA004-5-16-26-29](#)

Description: 100% boiled linen canvases at high quality and EU production, for painting lining.

Canvas	Height (cm)	Weight (g/m ²)	Threads per cm	Count (Nm)	Article
Pattina	340	185	9x9	9.6	216
Mantegna	330	207	21x21	26	240
Ducale	340	230	12x9	9.6	220
Gonzaga	345	145	9x9	12	219

Pack sizes: m

● **TELE IN POLIESTERE**Codice: [ANTLA020-21-22-23-24-25](#)Caratteristiche: Tela in 100% poliestere FR, colori bianco e grezzo, altezza 335 cm, grammatura 120 g/m². Tela 7 IT, bianca, in poliestere al 100% di altezza 300 cm, grammatura 150 g/m². Tela in 100% poliestere FR, colori bianco e grezzo, altezza 340 cm, grammatura 270 g/m².

Taglie: m

● **TESSUTO NON TESSUTO**Codice: [ANTES001-1A](#)Caratteristiche: Tessuto non tessuto di poliestere, altezza 90 cm, grammatura 40 g/m². Tessuto non tessuto di polipropilene, altezza 150 cm, grammatura 25 g/m², in rotoli da 25 m.

Taglie: m, pz

● **TESSUTO TYVEK**Codice: [ANTES004-5](#)Caratteristiche: Tessuto non tessuto inerte, traspirante e resistente per la protezione di opere d'arte. Rotolo da 50 mt, altezza 152 o 304 cm, grammatura 41,5 g/m².

Taglie: pz

● **COTTON MUSLIN**Code: [ANTLA008](#)Description: 100% cotton muslin, natural color, weight 70 g/m², width 170 cm.

Pack sizes: m

● **CANVAS TARLANTANA**Code: [ANTLA027](#)

Description: Cotton canvas gauze type, threads per cm 12-8, height 120 cm, length 100 m.

Pack sizes: pc, m

● **CANVAS VEIL OF LYON**Code: [ANTLA015](#)Description: 100% silk canvas, height 140 cm, weight 9 g/m².

Pack sizes: m

● **POLYESTER CANVASES**Code: [ANTLA020-21-22-23-24-25](#)Description: 100% polyester FR canvas, color white and ecru, height 335 cm, weight 120 g/m². Canvas 7IT: 100% polyester canvas, height 300 cm, weight 150 g/m². 100% polyester FR canvas, color white and ecru, height 340 cm, weight 270 g/m².

Pack sizes: m

● **NON-WOVEN SUPPORT**Code: [ANTES001-1A](#)Description: Polyester non-woven, height 90 cm, weight 40 g/m². Polypropylene non-woven, height 150 cm, weight 25 g/m², roll of 25 m.

Pack sizes: m, pc

● **TYVEK**Code: [ANTES004-5](#)Description: Smooth, breathable non-woven at neutral pH and lint-free. for packaging of artworks. Roll length 50 m, height 152 or 304 cm, weight 41,5 g/m².

Pack sizes: pc

CHELANTI | CHELATING AGENTS

● ACIDO CITRICO MONOIDRATO

Codice: ANACI008

Caratteristiche: Chelante a base di acido tricarbossilico di azione debole e pH acido. Per l'uso come chelante si consiglia di salificarlo con ammoniaca o idrossido di sodio.

Taglie: 1 Kg

● AMMONIO CITRATO TRIBASICO – TAC

Codice: ANAMM0010

Caratteristiche: Chelante efficace per operazioni di pulitura superficiale in concentrazioni d'uso 0.1-1% e per la preparazione della saliva artificiale.

Taglie: sfuso

● EDTA BISODICO

Codice: ANEDB003

Caratteristiche: Chelante a base del sale bisodico dell'acido etilendiamminotetracetico (EDTA) a pH debolmente acido; adatto per la rimozione di patine solfatice e carbonatiche e croste nere; concentrazione d'uso 1-4%.

Taglie: sfuso, sacco da 25 Kg

● EDTA TETRASODICO

Codice: ANEDT003

Caratteristiche: Chelante a base del sale tetrasodico dell'acido etilendiamminotetracetico (EDTA) a pH basico per la pulitura di croste nere e per le patine a base di ossalato; concentrazione d'uso 1-4%.

Taglie: sfuso, sacco da 25 Kg

● SALE DI ROCHELLE – SEIGNETTE

Codice: ANSAL007

Caratteristiche: Sale inorganico (potassio sodio tartrato) per la rimozione di incrostazioni di carbonati, cloruri, sali metallici su superfici metalliche e pietre. Solubile in acqua.

Taglie: 1 Kg

● TRIETANOLAMMINA 99% – TEA

Codice: ANTTA001

Caratteristiche: Sostanza molto viscosa a carattere alcalino da utilizzare in soluzione acquosa o per la preparazione di saponi resinosi e solvent gels. Ha debole azione chelante.

Taglie: 1 Kg

● CITRIC ACID MONOHYDRATE

Code: ANACI008

Description: Chelating agent composed of tricarboxylic acid at weak action and acid pH, to be used as triammonium salt with ammonia or sodium hydroxide.

Pack sizes: 1 Kg

● AMMONIUM CITRATE TRIBASIC – TAC

Code: ANAMM0010

Description: Chelating agent for surface cleaning at concentration of 0.1-1% and for the preparation of artificial saliva.

Pack sizes: Kg

● EDTA DISODIUM SALT

Code: ANEDB003

Description: Chelating agent composed of disodium salt of ethylenediaminetetraacetic acid (EDTA), at slightly acid pH, suitable for the removal of sulphate and carbonate patinas and black crusts, concentration of use: 1-4%.

Pack sizes: Kg, bag of 25 Kg

● EDTA TETRASODIUM SALT

Code: ANEDT003

Description: Chelating agent, ethylenediaminetetraacetic acid tetrasodium salt, at basic pH for the removal of black crusts and oxalate layers; concentration of use from 1 to 4%.

Pack sizes: Kg, bag of 25 Kg

● ROCHELLE SALT – SEIGNETTE

Code: ANSAL007

Description: Watersoluble salt (potassium sodium tartrate) for the removal of carbonate-based incrustations, chlorides, metal salts from metal and stone surfaces.

Pack sizes: 1 Kg

● TRIETHANOLAMINE 99% – TEA

Code: ANTTA001

Description: Viscous liquid at alkaline pH to be used in aqueous solution or for the preparation of resin soaps and solvent gels. It also performs weak chelating action.

Pack sizes: 1 Kg

COLLE | GLUES

● BINDAN P

Codice: ANCLL015

Caratteristiche: Colla forte per legno a base di dispersione acquosa di poliacetato di vinile.

Taglie: 1 Kg

● CASEINA LATTICA

Codice: ANCAS001

Caratteristiche: Legante proteico usato anche come base per colle a freddo (caseinato di calcio e caseinato di ammonio).

Taglie: sfuso

● COLLA CERTUM

Codice: ANCLL001

Caratteristiche: Colla a freddo a base di caseinato di calcio.

Taglie: 1 Kg

● COLLA D'OSSA

Codice: ANCLL006

Caratteristiche: Adesivo di natura proteica ottenuto da cascami animali.

Taglie: sfuso, sacco da 25 Kg

● COLLA DI CONIGLIO

Codice: ANCLL003A

Caratteristiche: Colla proteica ottenuta da pelle di coniglio, usata anche per la preparazione dei fondi a gesso o dorature.

Taglie: sfuso

● COLLA DI CONIGLIO LASTRE

Codice: ANCLL004

Caratteristiche: Colla proteica ottenuta da pelle di coniglio, usata anche per la preparazione dei fondi a gesso o dorature.

Taglie: sfuso

● COLLA DI STORIONE

Codice: ANCLL008 - 8A - 9

Caratteristiche: Colla di natura proteica dalla vescica natatoria dello storione in scaglie; disponibile anche nella varietà purificata pronta per l'uso in bastoncini (ANCLL009).

Taglie: 100 g, 1 kg

● COLLA GELATINA

Codice: ANCLL007-7A

Caratteristiche: Adesivo a base di gelatine animali per l'incollaggio di foglie d'oro. Disponibile in lamine e spezzata.

Taglie: sfuso

● FUNORI

Codice: ANCLL013 - 14

Caratteristiche: Alga secca a base di funorani, blando adesivo e consolidante per dipinti matt, velature e additivo per intonaci. Su richiesta disponibile Jun Funori e Tri Funori, di elevata qualità e purezza in confezioni da 1 o 2 g.

Taglie: 100 g, 1 Kg

● BINDAN P

Code: ANCLL015

Description: Aqueous dispersion of vinyl polyacetate used for wood glue.

Pack sizes: 1 Kg

● LACTIC CASEIN

Code: ANCAS001

Description: Protein based binder for the preparation of cold glue (calcium caseinate and ammonium caseinate).

Pack sizes: Kg

● CERTUM GLUE

Code: ANCLL001

Description: Cold glue consisting of calcium caseinate.

Pack sizes: 1 Kg

● BONE GLUE

Code: ANCLL006

Description: Protein-based glue at high adhesiveness obtained from animal wastes.

Pack sizes: Kg, bag of 25 Kg

● RABBIT SKIN GLUE

Code: ANCLL003A

Description: Protein binding medium from rabbit skin, i.e. for gypsum-based ground and gilding preparation layers.

Pack sizes: Kg

● RABBIT SKIN GLUE SHEETS

Code: ANCLL004

Description: Protein binding medium from rabbit skin, i.e. for gypsum-based ground and gilding preparation layers.

Pack sizes: Kg

● STURGEON GLUE

Code: ANCLL008 - 8A - 9

Description: Proteinaceous sturgeon glue made from the air bladder of the sturgeon in flakes; ready to use purified variety is also available in transparent sticks (ANCLL009).

Pack sizes: 100 g, 1 Kg

● GELATIN GLUE

Code: ANCLL007-7A

Description: Specific animal glue for bonding gold leaf. Available in both laminas and irregular pieces.

Pack sizes: Kg

● FUNORI

Code: ANCLL013 - 14

Description: Dried seaweed composed of funorani, used as a mild adhesive and consolidant for paint layers and as an additive for plasters. On request available Jun Funori and Tri Funori, at high quality and purity in packs of 1 or 2 g.

Pack sizes: 100 g, 1 Kg

COLORI e PIGMENTI | COLORS and PIGMENTS

● BOLO LEFRANC & BOURGEOIS

Codice: ANBOL001-1A-1B

Caratteristiche: Argille minerali usate insieme alla colla animale per la preparazione di fondi per dorature; disponibile nei colori giallo, rosso, nero.

Taglie: 1 L

● BOLO NAZIONALE IN PASTA

Codice: ANBOL002-2A-2B

Caratteristiche: Argille minerali usate insieme alla colla animale per la preparazione di fondi per dorature; disponibile nei colori giallo, rosso, nero.

Taglie: 500 g

● COLORANTE VEGETALE SANGUE DI DRAGO

Codice: ANCOL002

Caratteristiche: Colorante vegetale resinoso di colore rosso scuro per la preparazione di vernici colorate e per la mecca.

Taglie: sfuso

● COLORI A TEMPERA MAIMERI

Codice: ANCOL007-9

Caratteristiche: Colori a tempera extrafini Maimeri. Tubetti da 20 ml e da 20 e 60 ml per il colore bianco. Gruppo 1 (50 tinte) e gruppo 2 (4 tinte).

Taglie: pz

● COLORI ACQUARELLO W&N

Codice: ANCOL003-3A-4-4A-5-5A-6-6A

Caratteristiche: Colori ad acquarello extrafini Winsor & Newton. Tubetti da 5 ml e 14 ml. Gruppo 1 (48 tinte), gruppo 2 (14 tinte), gruppo 3 (20-16 tinte), gruppo 4 (18 tinte).

Taglie: pz

● COLORI RESTAURO MAIMERI

Codice: ANCOL010-11-12-13

Caratteristiche: Colori a vernice Maimeri con resina mastice, per restauro. Tubetti da 20 ml. Gruppo 1 (17 tinte), gruppo 2 (8 tinte), gruppo 3 (4 tinte), gruppo 4 (4 tinte).

Taglie: pz

● LITOPONE SIGILLO ROSSO 30%

Codice: ANLTP001

Caratteristiche: Pigmento bianco a base di solfato di bario e solfuro di zinco per la preparazione di fondi.

Taglie: sfuso

● MORDENTI ALL'ACQUA

Codice: ANMRD001-2-3

Caratteristiche: Mordenti in polvere solubili in acqua disponibili nei colori mogano, nero ebano e noce.

Taglie: sfuso

● GILDER'S CLAY BASE LEFRANC&BOURGEOIS

Code: ANBOL001-1A-1B

Description: Mineral clay containing iron oxides, with animal glue for the preparation of gilding grounds, colors available: yellow, red, black.

Pack sizes: 1 L

● GILDER'S CLAY BASE NATIONAL

Code: ANBOL002-2A-2B

Description: Mineral clay containing iron oxides, with animal glue for the preparation of grounds for gilding, colors available: yellow, red, black.

Pack sizes: 500 g

● BLOOD OF DRAGON DYE

Code: ANCOL002

Description: Vegetable resinous dye with dark red color for the preparation of paint varnishes and mecca.

Pack sizes: g

● GOUACHE COLORS MAIMERI

Code: ANCOL007-9

Description: Extra fine Maimeri gouache. Tube of 20 ml, 20 and 60 ml for white color. Group 1 (50 colors), group 2 (4 colors).

Pack sizes: pc

● WATER COLORS W&N

Code: ANCOL003-3A-4-4A-5-5A-6-6A

Description: Extra fine Winsor & Newton watercolors. Tube of 5 ml and 14 ml. Group 1 (48 colors), group 2 (14 colors), group 3 (20-16 colors), group 4 (18 colors).

Pack sizes: pc

● RESTAURO COLORS MAIMERI

Code: ANCOL010-11-12-13

Description: Restauro varnish colors Maimeri composed of mastic resin. Tube of 20 ml. Group 1 (17 colors), group 2 (8 colors), group 3 (4 colors), group 4 (4 colors).

Pack sizes: pc

● LITOPONE RED SEAL 30%

Code: ANLTP001

Description: White pigment composed of barium sulfate and zinc sulfide used as filler for the preparation of ground layers.

Pack sizes: Kg

● WATER MORDANT

Code: ANMRD001-2-3

Description: Watersoluble mordant beads for wood, colors available black ebony, walnut, mahogany.

Pack sizes: Kg

● PIGMENTI MICACEI

Codice: ANSIM004 - 4A- 4B- 4C-4D

Caratteristiche: Pigmento perlescente di alta stabilità chimica composto da mica naturale rivestita da uno strato di ossidi metallici, per la preparazione di colori da ritocco finto oro e argento. Tinte disponibili: oro stella, oro royal, oro chiaro, oro sungold, argento.

Taglie: 100 g

● MICA PIGMENTS

Code: ANSIM004 - 4A- 4B- 4C-4D

Description: High chemical stable pearlescent pigment consists of mica flakes coated with metal oxides suitable for the preparation of retouching gold and silver colors. Available hues: star gold, royal gold, light gold, sungold, silver.

Pack sizes: 100 g

● PIGMENTI

Codice: ANPIG01/70

Caratteristiche: Pigmenti in polvere.

Taglie: sfuso, vasetto da 100 ml

● PIGMENTS

Code: ANPIG01/70

Description: Pigments in powder.

Pack sizes: Kg, jar of 100 ml

COLORE	COLOR	CODICE CODE	GRUPPO GROUP
ARANCIO CADMIO	CADMIUM ORANGE	ANPIG001	5
ARANCIO ERCOLANO	ERCOLANO ORANGE	ANPIG0011	2
ARANCIO MINIO IMITAZ.	MINIO ORANGE IMITATION	ANPIG001A	1
BIANCO TITANIO OSSIDO	TITANIUM OXIDE WHITE	ANPIG002	2
BIANCO ZINCO OSSIDO	ZINC OXIDE WHITE	ANPIG003	1
BIANCO MEUDON	MEUDON WHITE	ANPIG0031	1
BLU CERULEO	CERULEAN BLUE	ANPIG004	6
BLU COBALTO PURO	COBALT BLUE	ANPIG005	6
BLU OLTREMARE A CALCE	LIME ULTRAMARINE BLUE	ANPIG010B	1
BLU OLTREMARE COBAL- TATO	COBALT ULTRAMARINE BLUE	ANPIG006	3
BLU OLTREMARE PURO	ULTRAMARINE BLUE	ANPIG007	2
BLU DI PRUSSIA	PRUSSIAN BLUE	ANPIG006	3
BLU CYANO	CYAN BLUE OR PRIMARY	ANPIG0081	2
BRUNO VAN DYCK	BROWN VAN DYCK	ANPIG009	2
CAPUT MORTUM	CAPUT MORTUM	ANPIG011	3
GIALLO DI CADMIO MEDIO	CADMIUM YELLOW MEDIUM	ANPIG012	5
GIALLO DI CROMO MEDIO	CHROME YELLOW MEDIUM	ANPIG013	2
GIALLO MARTE	MARTE YELLOW	ANPIG013A	2
GIALLO NAPOLI	NAPLES YELLOW	ANPIG014	4
GIALLO OCRA ORO	GOLD OCHRE YELLOW	ANPIG015	2
GIALLO OCRA JOLES	YELLOW JOLES OCHRE	ANPIG017	1
GIALLO OSSIDO SINTETICO	OXIDE SYNTHETIC YELLOW	ANPIG018	2
MARRONE FERRO OSSIDO	IRON OXIDE BROWN	ANPIG0111	2
NERO AVORIO	IVORY BLACK	ANPIG019	3
NERO OSSIDO SINTETICO	IRON OXIDE BLACK	ANPIG020	2
NERO PIOMBAGGINE	LEAD BLACK	ANPIG021	1
NERO ROMA	ROME BLACK	ANPIG022	1
NERO VITE EXTRA	VINE BLACK	ANPIG024	1
ROSSO A CALCE	LIME RED	ANPIG010	1
ROSSO CADMIO MEDIO	CADMIUM RED	ANPIG025	5
ROSSO CINABRO IMPERIALE	CINNABAR IMPERIAL RED	ANPIG026	5
ROSSO CINAPRINO	CINAPRINO RED	ANPIG027	1
ROSSO INGLESE	ENGLISH RED	ANPIG029	1
ROSSO LACCA DI GARANZA	ALIZARIN CRIMSON	ANPIG0291	4

COLORE	COLOR	CODICE CODE	GRUPPO GROUP
ROSSO MALAGA	MALAGA RED	ANPIG070	1
ROSSO MORELLONE	MORELLONE RED	ANPIG0292	2
ROSSO OSSIDO SINTETICO	OXIDE SYNTHETIC RED	ANPIG030	1
ROSSO POMPEI	POMPEI RED	ANPIG031	1
ROSSO SEGNALE	SIGNAL RED	ANPIG033	1
ROSSO VERMIGLIONE	VERMILION RED	ANPIG0034	6
ROSSO VENEZIA	VENETIAN RED	ANPIG035	2
TERRA ROSSA VENTILATA	WINNOW RED EARTH	ANPIG037	1
TERRA KASSEL	EARTH KASSEL	ANPIG00010B	2
TERRA OMBRA BRUCIATA SCURA	DARK BURNT UMBER	ANPIG040	1
TERRA OMBRA BRUCIATA CHIARA	LIGHT BURNT UMBER	ANPIG040A	1
TERRA OMBRA NATURALE	RAW EARTH	ANPIG042	1
TERRA SIENA BRUCIATA	BURNT SIENA	ANPIG044	1
TERRA SIENA NATURALE	RAW SIENA	ANPIG046	1
TERRA VERDE CHIARA	LIGHT GREEN EARTH	ANPIG047	1
TERRA VERDE SCURA	DARK GREEN EARTH	ANPIG047A	1
VERDE A CALCE	LIME GREEN	ANPIG010A	1
VERDE CROMO OSSIDO	CHROME OXIDE GREEN	ANPIG056	3
VERDE ETRURIA BLUASTRO	ETRURIA BLUISH GREEN	ANPIG057	2
VERDE PAOLO VERONESE	PAOLO VERONESE GREEN	ANPIG058	3
VERDE SMERALDO	EMERALD GREEN	ANPIG059A	2
VERDE ZINCO CHIARO	ZINC LIGHT GREEN	ANPIG060	3
VERDE ZINCO SCURO	ZINC DARK GREEN	ANPIG064	3
VERDE OLTREMARE	ULTRAMARINE GREEN	ANPIG062	4
VIOLETTO OLTREMARE	ULTRAMARINE VIOLET	ANPIG061A	5
VERDE OLIVA	OLIVE GREEN	ANPIG065	3
VERDE VAGONE	WAGON GREEN	ANPIG067	3

CONSOLIDANTI | CONSOLIDANTS

● ACRILMAT

Codice: ANACR002

Caratteristiche: Soluzione idroalcolica pronta all'uso a base di resine acriliche con azione consolidante superficiale, specifico per tempere e pitture murali in interno.

Taglie: 5 L

● ACRYLCONS MEA

Codice: ANACR003 - 4

Caratteristiche: Consolidante acrilico ad alta penetrazione in micro emulsione acquosa per superfici minerali sfarinanti e decoese.

Taglie: 5, 10 L

● ALCOLE POLIVINILICO

Codice: ANALC009

Caratteristiche: Resina sintetica solubile in acqua e alcool etilico, utilizzata come adesivo e aggregante superficiale per tempere murali e per la protezione di metalli.

Taglie: sfuso

● ALCOLE POLIVINILICO 5%

Codice: ANALC009A-B

Caratteristiche: Soluzione idroalcolica di alcole polivinilico utilizzata come adesivo e aggregante superficiale. Esplica anche azione oleorepellente e trova impiego come distaccante per gomme siliconiche per calchi.

Taglie: 1, 5 L

● AMMONIO FOSFATO

Codice: ANAMM012

Caratteristiche: Sale incolore per il consolidamento di supporti carbonatici; esercita anche azione desolfatante.

Taglie: sfuso, sacco da 25 kg

● AMMONIO OSSALATO

Codice: ANAMM007

Caratteristiche: Sale incolore per la protezione e consolidamento superficiale di supporti carbonatici e per trattamenti desolfatanti.

Taglie: sfuso

● AQUAZOL 200

Codice: ANADE008

Caratteristiche: Adesivo e consolidante termoplastico a base di poli(2-etil-2-ossazolina) a media viscosità, idro-solubile e con ottima stabilità chimica.

Taglie: sfuso

● AQUAZOL 500

Codice: ANADE009

Caratteristiche: Adesivo e consolidante termoplastico a base di poli(2-etil-2-ossazolina) ad alta viscosità, idro-solubile e con ottima stabilità chimica.

Taglie: Kg

● ACRILMAT

Code: ANACR002

Description: Ready-to-use hydroalcoholic solution of acrylic resins used as superficial consolidant for indoor wall paintings.

Pack sizes: 5 L

● ACRYLCONS MEA

Code: ANACR003 - 4

Description: Aqueous microemulsion of acrylic resin at high degree of penetration for consolidation of weak inorganic surfaces.

Pack sizes: 5, 10 L

● POLYVINYL ALCOHOL

Code: ANALC009

Description: Synthetic resin, soluble in water and ethyl alcohol. Can be used as mild adhesive and superficial consolidant for mural painting and for the protection of metals.

Pack sizes: Kg

● POLYVINYL ALCOHOL 5%

Code: ANALC009A-B

Description: Water-alcohol solution of polyvinyl alcohol used as superficial consolidant and mild adhesive for painting surfaces. Also used as a release agent for silicone rubber mold thanks to its oil repellency.

Pack sizes: 1, 5 L

● AMMONIUM PHOSPHATE

Code: ANAMM012

Description: Colorless salt for consolidation of carbonatic supports with desulphation action.

Pack sizes: Kg, bag of 25 Kg

● AMMONIUM OXALATE

Code: ANAMM007

Description: Colorless salt for protecting and surface consolidation of carbonate supports with desulphation action.

Pack sizes: Kg

● AQUAZOL 200

Code: ANADE008

Description: Thermoplastic adhesive and consolidant based on poly(2-ethyl-2-oxazoline) at medium viscosity, water-soluble and with excellent chemical and thermal stability.

Pack sizes: Kg

● AQUAZOL 500

Code: ANADE009

Description: Thermoplastic adhesive and consolidant based on poly(2-ethyl-2-oxazoline) at high viscosity, water-soluble and with excellent chemical and thermal stability.

Pack sizes: Kg

● CICLODODECANO SOLIDO

Codice: ANCIC002A

Caratteristiche: Idrocarburo ciclico saturo con la proprietà di sublimare usato per trattamenti temporanei quale adesivo, idrorepellente, consolidante di opere d'arte. Usato anche quale distaccante per gomme siliconiche.

Taglie: 0,5 Kg

● CICLODODECANO SPRAY

Codice: ANCIC002A

Caratteristiche: Idrocarburo ciclico saturo con la proprietà di sublimare usato per trattamenti temporanei quale adesivo, idrorepellente, consolidante di opere d'arte. Utilizzato anche come distaccante per gomme siliconiche.

Taglie: 400 ml

● FLUORMET CP

Codice: ANFLL001 - 2 - 3

Caratteristiche: Formulato a base di fluoroelastomeri e polimeri acrilici in acetone pronto all'uso quale consolidante e riaggregante superficiale con azione idrorepellente per materiali lapidei a media-bassa porosità.

Taglie: 1, 5, 25 L

● FUNORI

Codice: ANCLL013 - 14

Caratteristiche: Alga secca a base di funorani, blando adesivo e consolidante per dipinti matt, velature e additivo per intonaci. Su richiesta disponibile Jun Funori e Tri Funori, di elevata qualità e purezza in confezioni da 1 o 2 g.

Taglie: 100 g, 1 Kg

● IDROSIL PLUS - CONSOLIDANTE IDROREPELLENTE

Codice: ANIDP001-2

Caratteristiche: Formulato a solvente pronto all'uso a base di silossani e silicato di etile con azione idrorepellente e consolidante. Indicato per supporti a matrice silicica quali arenarie, cotto, intonaci minerali.

Taglie: 5, 25 L

● IDROSIL PLUS + ALGOCHENE - CONSOLIDANTE IDROREPELLENTE CON BIOCIDIA

Codice: ANIDP002A-2B

Caratteristiche: Formulato a solvente pronto all'uso con azione idrorepellente (Silossani), consolidante (Silicato di etile) e biocida preventiva (Algochene) per supporti lapidei a matrice silicatica e carbonatica.

Taglie: 5, 25 L

● PARAL 30

Codice: ANPAR001 - 2

Caratteristiche: Soluzione di Paraloid B72 (300 g/l) in acetato di etile per il consolidamento del legno, previa diluizione.

Taglie: 1, 5 L

● PARALOID B72

Codice: ANPLD002

Caratteristiche: Resina acrilica a base di etilmetacrilato (EMA) in grani. Usato quale legante, adesivo, consolidante, fissativo.

Taglie: sfuso

● CYCLODODECANE SOLID

Code: ANCIC002A

Description: Cyclic saturated hydrocarbon with the property to sublimate. For temporary treatment as adhesive, water-repellent, consolidant on artworks. Also used as release agent for silicone rubber.

Pack sizes: 0,5 Kg

● CYCLODODECANE SPRAY

Code: ANCIC002

Description: Cyclic saturated hydrocarbon with the property to sublimate. For temporary treatment as adhesive, water-repellent, consolidant on artworks. Also used as release agent for silicone rubber.

Pack sizes: 400 ml

● FLUORMET CP

Code: ANFLL001 - 2 - 3

Description: Ready to use superficial consolidant, re-aggregating and water-repellent for stones at medium-low porosity based on fluoroelastomers and acrylic polymers in acetone.

Pack sizes: 1, 5, 25 L

● FUNORI

Code: ANCLL013 - 14

Description: Dried seaweed composed of funorani, used as a mild adhesive and consolidant for paint layers and as an additive for plasters. On request available Jun Funori and Tri Funori, at high quality and purity in packs of 1 or 2 g.

Pack sizes: 100 g, 1 Kg

● IDROSIL PLUS - CONSOLIDANT WATER-REPELLENT

Code: ANIDP001-2

Description: Ready to use solvent-based consolidant and water-repellent composed of siloxanes and ethyl silicate. Specific for silicate supports such as sandstones, bricks and plasters.

Pack sizes: 5, 25 L

● IDROSIL PLUS + ALGOCHENE - CONSOLIDANT WATER-REPELLENT WITH BIOCIDIA

Code: ANIDP002A-2B

Description: Ready to use product that simultaneously acts as water-repellent (siloxane component), consolidant (ethyl silicate) and biocide preventive (Algochene). Suitable for silicate and carbonate supports.

Pack sizes: 5, 25 L

● PARAL30

Code: ANPAR001 - 2

Description: Solution of Paraloid B72 (300 g/l) in ethyl acetate, to be diluted for consolidation of wooden artworks.

Pack sizes: 1, 5 L

● PARALOID B72

Code: ANPLD002

Description: General-purpose acrylic resin (EMA copolymer) beans: binding medium, adhesive, consolidant, fixative.

Pack sizes: Kg

● REGALREZ 1126

Codice: ANREG002

Caratteristiche: Resina sintetica alifatica di elevata stabilità chimica per il consolidamento del legno, solubile in solventi a bassa polarità quali ligroina, White Spirit.

Taglie: sfuso

● PRIMAL B-60A

Codice: ANPRI001-2-3-4

Caratteristiche: Dispersione acquosa a base di resina acrilica (etilacrilato, metilmetacrilato), residuo secco 47%. Adesivo per svariati supporti e additivo per malte.

Taglie: 1, 5, 25, 120 Kg

● RESINA ACRIL SILICONICA S

Codice: ANRES013

Caratteristiche: Formulato a solvente pronto all'uso a base di silossani-acrilati con azione idrorepellente e riaggregante superficiale per materiali lapidei compatti.

Taglie: 5 L

● RHODORSIL RC-70 - CONSOLIDANTE

Codice: ANSIL003A

Caratteristiche: Formulato a solvente a base di silicato di etile pronto all'uso con azione consolidante per i materiali lapidei sia di natura silicica sia carbonatica così come manufatti in cemento.

Taglie: 25 Kg

● RHODORSIL RC-80
CONSOLIDANTE IDROREPELLENTE

Codice: ANSIL003B

Caratteristiche: Formulato a solvente a base di silicato di etile e silossani pronto all'uso con azione consolidante e idrorepellente per i materiali lapidei sia di natura silicica sia carbonatica così come manufatti in cemento.

Taglie: 25 Kg

● RHODORSIL RC-90
CONSOLIDANTE IDROREPELLENTE

Codice: ANSIL003C

Caratteristiche: Formulato a solvente pronto all'uso a base di silicato di etile e resina metilfenilsiliconica con azione consolidante e idrorepellente per i materiali lapidei e cemento.

Taglie: 25 Kg

● SILCOL 30

Codice: ANSIL012-12A

Caratteristiche: Dispersione acquosa di nanoparticelle di silice amorfa per il fissaggio, riadesione di pellicole pittoriche di pitture murali e affreschi, il consolidamento superficiale di materiali lapidei e legante per la preparazione di malte per stuccature.

Taglie: 1, 5 Kg

● SILICATO DI ETILE

Codice: ANSIL001-2-3

Caratteristiche: Formulato liquido pronto all'uso a base di esteri dell'acido silicico all'80% in White Spirit indicato per il consolidamento di materiali lapidei e intonaci degradati.

Taglie: 1, 5, 25 L

● REGALREZ 1126

Code: ANREG002

Description: Aliphatic resin at high chemical stability for the consolidation of wood. Soluble in low polarity solvents such as ligroin, White Spirit.

Pack sizes: Kg

● PRIMAL B-60 A

Code: ANPRI001-2-3-4

Description: Acrylic resin-based water emulsion, solid content 47% (ethylacrylate, methylmethacrylate). Used as adhesive for several substrates and as additive for mortar.

Pack sizes: 1, 5, 25, 120 Kg

● RESIN SILICONE ACRYLIC S

Code: ANRES013

Description: Solvent-based and ready to use water-repellent and surface re-aggregant composed of acrylate-siloxanes suitable for compact stones.

Pack sizes: 5 L

● RHODORSIL RC-70 - CONSOLIDANT

Code: ANSIL003A

Description: Ready-to-use solvent solution of silicic acid ethyl esters.

Strengthening for silica and carbonate stones such as concrete.

Pack sizes: 25 Kg

● RHODORSIL RC-80
CONSOLIDANT WATER-REPELLENT

Code: ANSIL003B

Description: Ready-to-use consolidant and water-repellent composed of ethyl silicate and siloxane. Solvent-based product. Suitable for carbonate and silicate stones as well as concrete.

Pack sizes: 25 Kg

● RHODORSIL RC-90
CONSOLIDANT WATER-REPELLENT

Code: ANSIL003C

Description: Ready-to-use solvent-based consolidant and water-repellent composed of ethyl silicate and methylphenyl silicone resin for stones (silicate and carbonate) and cement.

Pack sizes: 25 Kg

● SILCOL 30

Code: ANSIL012-12A

Description: Aqueous dispersion of amorphous silicon dioxide nano particles. Suitable for fixing and re-adhesion of wall painting layers, for surface consolidation of stones, for bonding and for the preparation of filler mortars.

Pack sizes: 1,5 Kg

● ETHYL SILICATE

Code: ANSIL001-2-3

Description: Ready-to-use consolidant for degraded silica, carbonate stones and plasters; ethyl silicate content 80% in White Spirit.

Pack sizes: 1, 5, 25 L

GOMME SILICONICHE-ALGINATI | SILICONE RUBBERS-ALGINATES

● ALGINATO PER STAMPI

Codice: **ANGMM005**

Caratteristiche: Alginato bianco per la realizzazione di stampi e calchi di buona elasticità da oggetti e parti del corpo umano. Su richiesta, di colore rosa.

Taglie: sfuso, secchio da 7 kg

● GOMMA SILICONICA SIL 33 – COLABILE

Codice: **ANGMM021-22-23 + ANIND005-11-12**

Caratteristiche: Gomma siliconica colabile per la produzione di calchi a media elasticità. Indurente 83Y da 50 g, 250 g, 1 Kg. Addensante tixotropico: 50 g.

Taglie: 1, 5, 20 Kg

● GOMMA SILICONICA SPATOLABILE

Codice: **ANGMM017 -19 + ANIND0016A-17**

Caratteristiche: Gomma siliconica in pasta spatolabile per la produzione di calchi a media elasticità su superfici anche verticali. Indurente gel e gel fast da 50 e 40 g, rispettivamente.

Taglie: 1, 5 Kg

● ALGINATE FOR MOULD

Code: **ANGMM005**

Description: White alginate at good elasticity for casting and moulding from objects and parts of the human body. On request, pink color.

Pack sizes: Kg, bucket of 7 Kg

● SILICONE RUBBER SIL 33 – POURABLE

Code: **ANGMM021-22-23 + ANIND005-11-12**

Description: Pourable silicone rubber for molds at medium elasticity. Curing agent 83Y of 50 g, 250 g, 1 Kg. Thixotropic thickening agent of 50 g.

Pack sizes: 1, 5, 20 Kg

● SILICONE RUBBER MOLDABLE

Code: **ANGMM017 -19 + ANIND0016A-17**

Description: Moldable silicone rubber paste for molds at medium elasticity, even vertical. Curing agent gel and gel fast of 50 g and 40 g, respectively.

Pack sizes: 1, 5 Kg

IDROREPELLENTI | WATER-REPELLENTS

● CERA MICROCRISTALLINA R21

Codice: **ANCER010**

Caratteristiche: Cera idrocarburica a basso grado di saponificazione ed elevato punto di goccia (104-109°C) per la protezione dei metalli, legno e materiali lapidei compatti.

Taglie: sfuso

● CERA MICROCRISTALLINA R21 10%

Codice: **ANCER013-14**

Caratteristiche: Soluzione al 10% di cera microcristallina R21 in solvente inodore per la protezione di metalli e legno. Sul materiale lapidei compatti come marmi e travertini funge anche da strato sacrificale anticrittica.

Taglie: 1, 5 L

● CICLODODECANO SOLIDO

Codice: **ANCIC002A**

Caratteristiche: Idrocarburo ciclico saturo con la proprietà di sublimare usato per trattamenti temporanei quale adesivo, idrorepellente, consolidante di opere d'arte. Usato anche quale distaccante per gomme siliconiche.

Taglie: 0,5 Kg

● CICLODODECANO SPRAY

Codice: **ANCIC002A**

Caratteristiche: Idrocarburo ciclico saturo con la proprietà di sublimare usato per trattamenti temporanei quale adesivo, idrorepellente, consolidante di opere d'arte. Utilizzato anche come distaccante per gomme siliconiche.

Taglie: 400 ml

● MICROCRYSTALLINE WAX R21

Code: **ANCER010**

Description: Partly saponified hydrocarbon wax at high drop point (104-109 °C) for protection of metals, wood and non porous stones.

Pack sizes: Kg

● MICROCRYSTALLINE WAX R21 10%

Code: **ANCER013-14**

Description: Solution of 10% microcrystalline R21 wax in odorless solvent for the protection of metals and wood. Sacrificial anti-graffiti surface coating on non-porous stones such as marble and travertine.

Pack sizes: 1, 5 L

● CYCLODODECANE SOLID

Code: **ANCIC002A**

Description: Cyclic saturated hydrocarbon with the property to sublimate. For temporary treatment as adhesive, water-repellent, consolidant on artworks. Also used as release agent for silicone rubber.

Pack sizes: 0,5 Kg

● CYCLODODECANE SPRAY

Code: **ANCIC002**

Description: Cyclic saturated hydrocarbon with the property to sublimate. For temporary treatment as adhesive, water-repellent, consolidant on artworks. Also used as release agent for silicone rubber.

Pack sizes: 400 ml

● **FLUORMET CP**

Codice: ANFLL001 - 2 - 3

Caratteristiche: Formulato a base di fluoroelastomeri e polimeri acrilici in acetone pronto all'uso quale consolidante e riaggregante superficiale con azione idrorepellente per materiali lapidei a media-bassa porosità.

Taglie: 1, 5, 25 L

● **IDROFLUORO 3**

Codice: ANIDF003-4-5

Caratteristiche: Formulato pronto all'uso in acetone a base di fluoroelastomeri indicato quale idrorepellente, oleorepellente e aggregante superficiale per superfici lapidee a media-alta porosità. Indicato anche quale protettivo sacrificale antigraffiti. Prodotto reversibile.

Taglie: 1, 5, 25 L

● **IDROPELLENTI CONCENTRATI**

Codice: ANIDS010-12

Caratteristiche: Idrorepellenti concentrati a base di polisilossano diluibili o in white spirit e alcole isopropilico (idrorepellente concentrato a solvente) o diluibile in acqua (idrorepellente concentrato all'acqua) per superfici lapidee.

Taglie: 1 Kg

● **IDROSIL ACQUA - IDROPELLENTE**

Codice: ANIDR007-8

Caratteristiche: Idrorepellente pronto all'uso a base di polisilossani in emulsione acquosa per lapidei e intonaci.

Taglie: 5, 25 L

● **IDROSIL PLUS-CONSOLIDANTE IDROPELLENTE**

Codice: ANIDP001-2

Caratteristiche: Formulato a solvente pronto all'uso a base di polisilossani e silicato di etile con azione idrorepellente e consolidante. Indicato per supporti minerali silicatici.

Taglie: 5, 25 L

● **IDROSIL PLUS + ALGOCHENE
CONSOLIDANTE IDROPELLENTE CON BIOCIDA**

Codice: ANIDP002A-2B

Caratteristiche: Formulato a solvente pronto all'uso con azione idrorepellente (polisilossani), consolidante (silicato di etile) e biocida preventiva (Algochene per supporti silicatici e carbonatici).

Taglie: 5, 25 L

● **IDROSIL PRONTO - IDROPELLENTE**

Codice: ANIDS008-9

Caratteristiche: Formulato a solvente pronto all'uso a base di polisilossani con azione idrorepellente per materiali silicatici e carbonatici quali cotto, intonaci minerali, marmi.

Taglie: 5, 25 L

● **IDROSIL PRONTO + ALGOCHENE
IDROPELLENTE CON BIOCIDA**

Codice: ANIDS005-6

Caratteristiche: Formulato a solvente pronto all'uso che esercita contemporaneamente azione idrorepellente (polisilossani) e azione biocida preventiva (Algochene) per supporti silicatici e carbonatici.

Taglie: 5, 25 L

● **FLUORMET CP**

Code: ANFLL001 - 2 - 3

Description: Ready to use superficial consolidant, re-aggregating and water-repellent for stones at medium-low porosity based on fluoroelastomers and acrylic polymers in acetone.

Pack sizes: 1, 5, 25 L

● **IDROFLUORO 3**

Code: ANIDF003-4-5

Description: Ready to use water-oil repellent and re-aggregating surface composed of acetone solution of fluorinated elastomer for stones at medium-high porosity. Also used as sacrificial anti-graffiti coating. Reversible product.

Pack sizes: 1, 5, 25 L

● **CONCENTRATED WATER-REPELLENTS**

Code: ANIDS010-12

Description: Concentrated water-repellents based on polysiloxane for stones, soluble or in white spirit and isopropyl alcohol (solvent-based water-repellent) or in water (aqueous water-repellent).

Pack sizes: 1 Kg

● **IDROSIL ACQUA - WATER-REPELLENT**

Code: ANIDR007-8

Description: Ready to use polysiloxane aqueous emulsion used as a water repellent for stones and plasters.

Pack sizes: 5, 25 L

● **IDROSIL PLUS - CONSOLIDANT WATER-REPELLENT**

Code: ANIDP001-2

Description: Ready to use solvent-based consolidant and water-repellent composed of polysiloxanes and ethyl silicate. Specific for silicate stones and plasters.

Pack sizes: 5, 25 L

● **IDROSIL PLUS + ALGOCHENE - CONSOLIDANT
WATER-REPELLENT WITH BIOCIDES**

Code: ANIDP002A-2B

Description: Ready to use solvent-based product that acts as water-repellent (polysiloxanes), consolidant (ethyl silicate) and biocide preventive (Algochene). Suitable for silicate and carbonate stones.

Pack sizes: 5, 25 L

● **IDROSIL PRONTO - WATER-REPELLENT**

Code: ANIDS008-9

Description: Ready to use solvent-based water-repellent composed of polysiloxanes, for silica and carbonate stones, such as bricks, plasters, marbles.

Pack sizes: 5, 25 L

● **IDROSIL PRONTO + ALGOCHENE
WATER-REPELLENT WITH BIOCIDES**

Code: ANIDS005-6

Description: Ready to use product that simultaneously acts as water-repellent (polysiloxanes) and biocide preventive (Algochene).

Suitable for silicate and carbonate stones.

Pack sizes: 5, 25 L

- RESINA ACRIL SILICONICA S

Codice: ANRES013

Caratteristiche: Formulato a solvente pronto all'uso a base di silossani-acrilati con azione idrorepellente e riaggregante superficiale per materiali lapidei compatti.

Taglie: 5 L

- RHODORSIL RC-80
CONSOLIDANTE IDROREPELLENTE

Codice: ANSIL003B

Caratteristiche: Formulato a solvente a base di silicato di etile e silossani pronto all'uso con azione consolidante e idrorepellente per i materiali lapidei sia di natura silicica sia carbonatica così come manufatti in cemento.

Taglie: 25 Kg

- RHODORSIL RC-90
CONSOLIDANTE IDROREPELLENTE

Codice: ANSIL003C

Caratteristiche: Formulato a solvente a base di silicato di etile e resina metilfenilsiliconica pronto all'uso con forte azione consolidante e idrorepellente per i materiali lapidei sia di natura silicica sia carbonatica così come manufatti in cemento.

Taglie: 25 Kg

- RESIN SILICONE ACRYLIC S

Code: ANRES013

Description: Solvent-based and ready to use water-repellent and surface re-aggregant composed of acrylate-siloxanes suitable for compact stones.

Pack sizes: 5 L

- RHODORSIL RC-80
CONSOLIDANT WATER-REPELLENT

Code: ANSIL003B

Description: Ready-to-use consolidant and water-repellent composed of ethyl silicate and siloxane. Solvent-based. Suitable for carbonate and silicate stones as well as concrete.

Pack sizes: 25 Kg

- RHODORSIL RC-90
CONSOLIDANT WATER-REPELLENT

Code: ANSIL003C

Description: Ready-to-use consolidant and water-repellent composed of ethyl silicate and methylphenyl silicone resin for stones (silicate and carbonate), plasters and bricks. It also gives elastic effect useful in case of severe deterioration. Solvent-based.

Pack sizes: 25 Kg

INERTI | INERTS

● ALLUMINIO OSSIDO

Codice: ANALL001-1A-02

Caratteristiche: Ossido di alluminio da utilizzare quale abrasivo per sabbiature e microsabbiature. Disponibile nei colori bianco e bruno con le seguenti granulometrie: 120, 150, 180, 220 mesh.

Taglie: sfuso, sacco da 25 Kg

● CALCIO CARBONATO MICRONIZZATO

Codice: ANCDC002

Caratteristiche: Carbonato di calcio 100% di granulometria 45 µm per la preparazione di stucchi, scialbature e tinteggi.

Taglie: sfuso, sacco da 25 kg

● CAOLINO BIANCO MICRONIZZATO

Codice: ANCAO002

Caratteristiche: Argilla bianca per la preparazione di supporti e stucchi; granulometria inferiore a 44 µm.

Taglie: sfuso

● COCCIO PESTO

Codice: ANCOC002-2A

Caratteristiche: Cotto rosso e giallo in polvere 0-1 mm per la preparazione di malte debolmente idrauliche.

Taglie: sfuso, sacco da 25 kg

● FARINA FOSSILE

Codice: ANFAR001

Caratteristiche: Inerte minerale ad alta capacità assorbente.

Taglie: sfuso

● FILLITE

Codice: ANFIL001

Caratteristiche: Microsfere cave a granulometria 40-70 µm da utilizzare quale abrasivo per sabbiature e microsabbiature, e riempitivo per alleggerire malte e resine epossidiche.

Taglie: sacco da 20 Kg

● GESSO PER DORATORI

Codice: ANGSS003

Caratteristiche: Solfato di calcio bi-idrato (gesso) in polvere fine quale inerte per la preparazione di stucchi e fondi.

Taglie: sfuso, sacco da 25 Kg

● GRANIGLIA VEGETALE

Codice: ANGRA004

Caratteristiche: Graniglia vegetale per sabbiatura dolce su metalli e legno. Granulometria 0,4-0,8 mm.

Taglie: sfuso

● GRANULATI DI MARMO

Codice: ANGRA003

Caratteristiche: Polveri di granulometria 0-1 mm da rocce calcaree macinate usate quali inerti per la preparazione di malte per intonaci e stuccature. Disponibile nei colori nero ebano, verde alpi, rosa corallo, giallo Siena, giallo mori, rosso Verona, breccia aurora, occhialino, bianco Zandobbio, Botticino, bianco Carrara.

Taglie: sfuso, secchio da 25 Kg, sacco da 30 Kg

● ALUMINIUM OXIDE

Code: ANALL001-1A-02

Description: Aluminium oxide used as abrasive for sandblasting and microsandblasting. Colors available: white and brown with particle sizes of 120, 150, 180, 220 mesh.

Pack sizes: Kg, bag of 25 Kg

● CALCIUM CARBONATE MICRONIZED

Code: ANCDC002

Description: 100% calcium carbonate with particle size of 45 µm for the preparation of plasters, whitewash and paints.

Pack sizes: Kg, bag of 25 Kg

● KAOLIN WHITE MICRONIZED

Code: ANCAO002

Description: White clay for the preparation of ground layers and plasters; particle size less than 44 µm.

Pack sizes: Kg

● COCCIOPESTO POWDER

Code: ANCOC002-2A

Description: Red and yellow cocchiopesto powder with 0-1 mm size for the preparation of weak hydraulic mortars.

Pack sizes: Kg, bag of 25 Kg

● FOSSIL SHELL FLOUR

Code: ANFAR001

Description: Mineral inert at high absorbent capacity.

Pack sizes: Kg

● FILLITE

Code: ANFIL001

Description: Hollow microspheres with particle size of 40-70 µm used as abrasive for sandblasting, microsandblasting and light weight filler for mortars and epoxy resins.

Pack sizes: bag of 20 Kg

● GYPSUM OF BOLOGNA

Code: ANGSS003

Description: Bi-hydrated calcium sulphate (gypsum) fine powder used as inert for plasters and ground layers.

Pack sizes: Kg, bag of 25 Kg

● VEGETABLE GRAINS

Code: ANGRA004

Description: Vegetable grains for mild blasting on metal and wood surfaces. Grain size 0,4-0,8 mm.

Pack sizes: Kg

● MARBLE POWDER

Code: ANGRA003

Description: Grain size 0 to 1 mm powder of ground calcareous stones used as inert for the preparation of plasters and filler. Colors available: ebony black, alpine green, coral pink, Siena yellow, moors yellow, Verona red, dawn breccia, occhialino, Zandobbio white, Carrara White, Botticino.

Pack sizes: Kg, bucket of 25 Kg, bag of 30 Kg

- **MICROSFERE DI VETRO**

Codice: ANMSF001

Caratteristiche: Microsfere di vetro di granulometria 40–70 µm usate quale abrasivo per sabbiature e microsabbiature,
Taglie: sfuso

- **POMICE IN POLVERE**

Codice: ANPMC001

Caratteristiche: Polvere di pietra pomice con finezza 230 µm, usata sia quale inerte sia quale abrasivo per sabbiature.
Taglie: sfuso, sacco da 25 kg

- **POZZOLANA VENTILATA**

Codice: ANPOZ001

Caratteristiche: Polvere color nocciola di origine vulcanica da aggiungere alla calce idrata per produrre malte idrauliche.
Taglie: sfuso, sacco da 10 kg

- **SABBIA BIANCA DI QUARZO**

Codice: ANSBB002

Caratteristiche: Sabbia di quarzo di finezza 70–110 µm da utilizzare quale abrasivo per sabbiature e microsabbiature.
Taglie: sfuso, sacco da 25 Kg

- **TALCO VENTILATO**

Codice: ANTAL001

Caratteristiche: Polvere utilizzata quale blando abrasivo.
Taglie: sfuso

- **MICROBALLS GLASS**

Code: ANMSF001

Description: Glass microspheres with particle size of 40–70 µm used as abrasive for sandblasting and microsandblasting.
Pack sizes: Kg

- **PUMICE POWDER**

Code: ANPMC001

Description: Powder of pumice stone used as inert and abrasive for sandblasting, grain size 230 µm.
Pack sizes: Kg, bag of 25 Kg

- **POZZOLAN**

Code: ANPOZ001

Description: Beige powder from volcanic rocks with hydraulic property; used as additive for lime mortars.
Pack sizes: Kg, bag of 10 Kg

- **SAND QUARTZ WHITE**

Code: ANSBB002

Description: Silica sand with particle size of 70–110 µm used as abrasive for sandblasting and microsandblasting.
Pack sizes: Kg, bag of 25 Kg

- **MICRONIZED TALC**

Code: ANTAL001

Description: White powder used as mild abrasive.
Pack sizes: Kg

MALTE, LEGANTI e STUCCHI | MORTARS, BINDERS and FILLERS

● ARA METAL

Codice: ANRES005-6

Caratteristiche: Resina poliesteri liquida di colore grigio specifica per la ricostruzione di manufatti metallici. Kit da 1,52 kg (900 g di resina + 620 g di polvere).

Taglie: pz

● ARALDITE SV 427

Codice: ANARA004 - 6 + ANIND003-010

Caratteristiche: Sistema epossidico (finto legno) per stucature e riproduzioni su legno. Si utilizza con indurente HV427; rapporto d'uso 1:1 in peso.

Taglie: 500 g, 10 Kg

● CALCE BIANCA I60 LAFARGE

Codice: ANCAL001

Caratteristiche: Calce idraulica naturale bianca NHL 3,5 priva di sali idrosolubili prodotta per calcinazione di un calcare argilloso e usata per la preparazione di malte di allettamento, stuccatura e intonaci.

Taglie: sfuso, sacco da 35 Kg

● CALCE TRADIFARGE

Codice: ANCAL009

Caratteristiche: Calce idraulica bianca HL 5 addizionata con circa il 25% di cemento bianco usata per la preparazione di malte compatibili con i supporti di laterizio, tufo, pietre e con tutte le murature dell'edilizia monumentale e storica.

Taglie: sfuso, sacco da 35 Kg

● CALCI IDRAULICHE NATURALI SAINT ASTIER

Codice: ANCAL007 - 8

Caratteristiche: Calce idraulica naturale bianca prodotta per calcinazione di calcari silicei selezionati, a bassissimo contenuto di sali. Disponibile sia NHL 3,5 sia NHL 5. Su richiesta disponibile NHL 2.

Taglie: sfuso, sacco da 25 Kg

● CALCIO IDROSSIDO

Codice: ANCAL003

Caratteristiche: Calce spenta in polvere per la preparazione di malte e per la deacidificazione della carta.

Taglie: sfuso

● CASEINA LATTICA

Codice: ANCAS001

Caratteristiche: Legante proteico usato anche come base per colle a freddo (caseinato di calcio e caseinato di ammonio).

Taglie: sfuso

● DIPLAST BIANCO

Codice: ANDIP001

Caratteristiche: Gesso sintetico bianco a base di solfato di calcio emi-idrato da miscelare con acqua in opportuni rapporti; è perfettamente colabile in qualsiasi stampo per ottenere manufatti di alta resistenza e fedeltà di dettaglio.

Taglie: sacco da 25 Kg

● ARA METAL

Code: ANRES005-6

Description: Grey liquid polyester resin specific for the repair of metal artworks. Kit of 1,52 kg (900 g of resin + 620 g of powder).

Pack sizes: pc

● ARALDITE SV 427

Code: ANARA004 - 6 + ANIND003-010

Description: Epoxy resin (wood imitation) for filling and repair on wood. To be used with curing agent HV 427, 1:1 ratio by weight.

Pack sizes: 500 g, 10 Kg

● NATURAL HYDRAULIC LIME I60 LAFARGE

Code: ANCAL001

Description: NHL 3,5 white natural hydraulic lime without water-soluble salts obtained by calcination of clay-limestone and used for the preparation of bedding and filling mortars and plasters.

Pack sizes: Kg, bag of 35 Kg

● LIME TRADIFARGE

Code: ANCAL009

Description: HL 5 white hydraulic lime added with about 25% of white cement used for preparation of mortars compatible with the supports of brick, tuff, stones and with all the walls of monumental and historical buildings.

Pack sizes: Kg, bag of 35 Kg

● NATURAL HYDRAULIC LIMES SAINT ASTIER

Code: ANCAL007 - 8

Description: NHL 3,5 and NHL 5 white natural hydraulic lime without water-soluble salts obtained by calcination of selected siliceous limestones and used for the preparation of bedding and filling mortars and plasters. NHL 2 on request.

Pack sizes: Kg, bag of 25 Kg

● CALCIUM HYDROXIDE POWDER

Code: ANCAL003

Description: Slaked lime powder for the preparation of mortars and for the deacidification of paper.

Pack sizes: Kg

● LACTIC CASEIN

Code: ANCAS001

Description: Protein based binder for the preparation of cold glue (calcium caseinate and ammonium caseinate).

Pack sizes: Kg

● DIPLAST WHITE

Code: ANDIP001

Description: White synthetic chalk based on calcium emi-hydrate to be mixed with water in suitable ratios; it is perfect pourable in any mold to obtain high strength and detailed fidelity artworks.

Pack sizes: bag of 25 Kg

● EPOSTUC D-45

Codice: ANRES002A

Caratteristiche: Stucco epossidico bicomponente in pasta e leggero per eseguire stuccature su calcestruzzo e legno, sigillature e per rinforzi degli incannucciati ed arellati.

Taglie: 10 Kg

● EPOSTUC L-30

Codice: ANRES002C

Caratteristiche: Stucco epossidico colabile per adesioni, ancoraggi e rinforzo delle volte in incannucciato ed arellati.

Taglie: 10 Kg

● EPOXY D-50

Codice: ANRES002BA - 2B, ANIND018 - 18A

Caratteristiche: Pasta bianca epossidica per stuccature, fissaggi ed incollaggi su lapidei, ceramica, legno, metallo.

Taglie: 1.2, 3 Kg

● FLUORMET STUCCO

Codice: ANFL004

Caratteristiche: Formulato a base di fluoroelastomeri e polimeri acrilici in acetone indicato quale legante per inerti e granulati di marmo per stuccature e patinature stabili e reversibili su superfici lapidee naturali e artificiali.

Taglie: 1 L

● GESSO DENTISTICO BIANCO

Codice: ANGSS001

Caratteristiche: Formulato bianco a base di solfato di calcio emi-idrato da miscelare con acqua in opportuni rapporti per ottenere manufatti di elevata durezza e fedeltà di dettaglio.

Taglie: sfuso

● GESSO TB 12

Codice: ANGSS006

Caratteristiche: Polvere fine di solfato di calcio emi-idrato per la riproduzione, per colata, di oggetti e fregi decorativi.

Taglie: sacco da 25 Kg

● GRASSELLO DI CALCE PASTA

Codice: ANGSP001

Caratteristiche: Legante aereo a base calcio idrossido (calce spenta) stagionato 2 anni.

Taglie: secchio da 15 Kg

● HARD GYPS

Codice: ANDIP001

Caratteristiche: Resina sintetica bianca in polvere a base di solfato di calcio emi-idrato da miscelare con acqua in opportuni rapporti e colare in qualsiasi stampo per ottenere manufatti di alta resistenza e fedeltà di dettaglio.

Taglie: sacco da 25 Kg

● IDROFLUORO 10

Codice: ANIDF001-2

Caratteristiche: Formulato in acetone a base di fluoroelastomeri per la preparazione di malte elastiche per stuccatura e per sigillature su svariati supporti quali materiali lapidei, intonaci, legno. Prodotto reversibile.

Taglie: 1, 5 L

● EPOSTUC D-45

Code: ANRES002A

Description: Bi-component epoxy paste for consolidating and sealing lathworks and as a filler for concrete and wood. Low-weight resin.

Pack sizes: 10 Kg

● EPOSTUC L-30

Code: ANRES002C

Description: Bi-component pourable epoxy grout for bonding, sealing and reinforcing of lathing archway.

Pack sizes: 10 Kg

● EPOXY D-50

Code: ANRES002BA - 2B, ANIND018 - 18A

Description: Epoxy white paste for filling, bonding and sealing on stones, ceramics, wood, metals.

Pack sizes: 1.2, 3 Kg

● FLUORMET STUCCO

Code: ANFL004

Description: Binder for inerts and marble powder for filling and layers on natural and artificial stones based on fluoroelastomers and acrylic polymers in acetone. Reversible product.

Pack sizes: 1 L

● GYPSUM - WHITE DENTAL PLASTER

Code: ANGSS001

Description: White chalk based on calcium emi-hydrate to be mixed with water in suitable ratios to obtain artworks at high hardness with fidelity of detail.

Pack sizes: Kg

● GYPSUM TB 12

Code: ANGSS006

Description: Fine powder made of hemi-hydrate calcium sulfate suitable for casting objects and decorative reliefs.

Pack sizes: bag of 25 Kg

● SLAKED LIME

Code: ANGSP001

Description: Air-slaked lime composed of calcium hydroxide, 2 years seasoned.

Pack sizes: bucket of 15 Kg

● HARD GYPS

Code: ANDIP001

Description: White powder of synthetic resin based on calcium emi-hydrate to be mixed with water in suitable ratios to be pour in any mold to obtain artworks at high hardness with fidelity of detail.

Pack sizes: bag of 25 Kg

● IDROFLUORO 10

Code: ANIDF001-2

Description: Acetone solution of fluorinated elastomer for gap filling, sealing and for the preparation of elastic mortars on several supports such as stones, plasters, wood. Reversible product.

Pack sizes: 1, 5 L

● LEDAN C-30

Codice: ANPLA001

Caratteristiche: Legante idraulico speciale contenente additivi, ritentivi, aeranti da utilizzare con inerti per la preparazione di malte da stuccatura e reintegrazioni sui materiali lapidei.

Taglie: sfuso, secchio da 15 Kg

● LEDAN GYP IN

Codice: ANLTM008

Caratteristiche: Malta da iniezione ad elevata fluidità a base di gesso, calce, inerti calcarei ed additivi, per il consolidamento, riadesione e riagggregazione di elementi ornamentali in gesso.

Taglie: secchio da 15 Kg

● LEDAN GYP STUC

Codice: ANLTM009

Caratteristiche: Malta ad alta tixotropia per la stuccatura e rasatura di elementi ornamentali in gesso.

Taglie: secchio da 15 Kg

● LEDAN ITAL B2

Codice: ANLTM003

Caratteristiche: Malta da iniezione a basso peso specifico (0,68 Kg/dm³) composta da C-30 e indicata per la riadesione di intonaci e mosaici al supporto murario e per il consolidamento delle volte.

Taglie: sfuso, secchio da 10 Kg

● LEDAN RI.STAT. A

Codice: ANLTM006

Caratteristiche: Malta da iniezione a base di C-30 con elevata fluidità per il consolidamento e riadesione dell'intonaco al supporto murario in presenza di micro distacchi.

Taglie: sfuso, secchio da 10 Kg

● LEDAN RI.STAT. BASE B

Codice: ANLTM007

Caratteristiche: Malta da iniezione a basso peso specifico per il consolidamento e riadesione dell'intonaco con distacchi di grandi dimensioni al supporto murario e in volta.

Taglie: sfuso, secchio da 10 Kg

● LEDAN TA1

Codice: ANLTM005

Caratteristiche: Malta da iniezione a base di C-30 per il consolidamento strutturale (microlesioni) di murature affrescate, strutture archeologiche, volte in mattoni.

Taglie: sfuso, secchio da 15 Kg

● LEDAN TB1

Codice: ANLTM002

Caratteristiche: Malta da iniezione per consolidamento di intonaci affrescati in fase di distacco dal supporto.

Taglie: sfuso, secchio da 10 Kg

● MODOSTUC

Codice: ANMDS002-3-3A

Caratteristiche: Stucco professionale in pasta pronto all'uso per piccole reintegrazioni su legno e muri; disponibile nei colori bianco, noce, noce scuro.

Taglie: 500 g

● LEDAN C-30

Codice: ANPLA001

Description: Hydraulic binder containing retentives fluidificant and air entraining additives; with inerts, for the preparation of grouting mortars and for reconstruction of stones.

Pack sizes: Kg, bucket of 15 Kg

● LEDAN GYP IN

Codice: ANLTM008

Description: Extra fluid injection mortar composed of gypsum, lime, calcareous inerts and additives for the consolidation and readhesion of gypsum objects.

Pack sizes: bucket of 15 Kg

● LEDAN GYP STUC

Codice: ANLTM009

Description: Thixotropic mortar for the grouting and smoothing on artworks made of gypsum.

Pack sizes: bucket of 15 Kg

● LEDAN ITAL B2

Codice: ANLTM003

Description: Injection mortar at low specific weight (0,68 Kg/dm³) composed of C-30, indicated for the readhesion of plasters and mosaics and specially designed for the consolidation of vaults.

Pack sizes: Kg, bucket of 10 Kg

● LEDAN RI.STAT. A

Codice: ANLTM006

Description: High fluidity injection mortar composed of C-30 for the consolidation and readhesion of plasters on walls in the presence of micro detachments.

Pack sizes: Kg, bucket of 10 Kg

● LEDAN RI.STAT. BASE B

Codice: ANLTM007

Description: Low specific weight injection mortar for the consolidation and readhesion of plasters on walls and vaults in the presence of detachments.

Pack sizes: Kg, bucket of 10 Kg

● LEDAN TA1

Codice: ANLTM005

Description: Injection mortar composed of C-30 for the structural consolidation of masonries and vaults close to frescoed or painted walls and archeological structures.

Pack sizes: Kg, bucket of 15 Kg

● LEDAN TB1

Codice: ANLTM002

Description: Injection mortar for the consolidation of flaking and detached frescoes.

Pack sizes: Kg, bucket of 10 Kg

● MODOSTUC

Codice: ANMDS002-3-3A

Description: Professional ready to use filler, ideal for repairing defects on wood and masonry; colors available: white, walnut, dark walnut.

Pack sizes: 500 g

● PLASTILINA

Codice: ANPLA003

Caratteristiche: Stucco plastico di uso generico.

Taglie: 1 Kg

● POLYFILLA PER ESTERNI

Codice: ANPLF001-1A

Caratteristiche: Stucco bianco in polvere di riempimento per esterni a base cementizia; conferisce impermeabilità e non ritira.

Taglie: 1, 5 Kg

● POLYFILLA PER INTERNI

Codice: ANPLF002 - 3 - 5

Caratteristiche: Stucco bianco in polvere per interni a base di gesso naturale e cellulose altamente collose.

Non ritira.

Taglie: 1, 5, 25 Kg

● PRIMAL B-60A

Codice: ANPRI001-2-3-4

Caratteristiche: Dispersione acquosa a base di resina acrilica (etilacrilato, metilmetacrilato), residuo secco 47%. Adesivo per svariati supporti e additivo per malte.

Taglie: 1, 5, 25, 120 Kg

● RESINA FINTO LEGNO

Codice: ANRES008

Caratteristiche: Sistema epossidico a bassa densità, plasmabile ad elevata tixotropia, specifico per stuccature, modelli e riproduzioni su legno. Utilizzare con indurente in rapporto 1:1 in peso. Disponibile in kit da 1 Kg.

Taglie: pz

● SILCOL 30

Codice: ANSIL012-12A

Caratteristiche: Dispersione acquosa di nanoparticelle di silice amorfa per il fissaggio, riadesione di pellicole pittoriche di pitture murali e affreschi, il consolidamento superficiale di materiali lapidei e legante per la preparazione di malte per stuccature.

Taglie: 1, 5 Kg

● SINTOLIT TRASPARENTE SOLIDO

Codice: ANSIN004

Caratteristiche: Resina poliestere trasparente in pasta per riadesioni e stuccature di marmi, graniti e pietre.

Taglie: 750 ml

● STUCCO A CERA TREASURE GOLD

Codice: ANSTU002

Caratteristiche: Cera dorata per la decorazione ed il reintegro delle dorature. Disponibile nel colore classic, fiorentine, white fire, brass, renaissance, in confezioni da 25 g.

Taglie: pz

● PLASTICINE

Code: ANPLA003

Description: Malleable filler for general purpose.

Pack sizes: 1 Kg

● POLYFILLA - OUTDOOR

Code: ANPLF001-1A

Description: Concrete based white powder for filling without withdrawal and water repellent action. For outdoor artifacts.

Pack sizes: 1, 5 Kg

● POLYFILLA - INDOOR

Code: ANPLF002 - 3 - 5

Description: White powder based on natural gypsum and highly sticky celluloses for filling without withdrawal. For indoor artifacts.

Pack sizes: 1, 5, 25 Kg

● PRIMAL B-60A

Code: ANPRI001-2-3-4

Description: Acrylic resin-based water emulsion, solid content 47% (ethylacrylate, methylmethacrylate). Used as adhesive for several substrates and as additive for mortar.

Pack sizes: 1, 5, 25, 120 Kg

● RESIN IMITATION WOOD

Code: ANRES008

Description: Low-density epoxy paste at high thixotropy for filling. Workability, after curing, by using tools for wood. Resin:curing agent mix ratio: 1:1 by weight. Kit 1 Kg (0.5 Kg resin + 0.5 Kg curing agent).

Pack sizes: pc

● SILCOL 30

Code: ANSIL012-12A

Description: Aqueous dispersion of amorphous silicon dioxide nano particles. Suitable for fixing and re-adhesion of wall painting layers, for surface consolidation of stones, for bonding and for the preparation of filler mortars.

Pack sizes: 1,5 Kg

● SINTOLIT - TRASPARENTE SOLID

Code: ANSIN004

Description: Polyester transparent resin paste for bonding and filling stones.

Pack sizes: 750 ml

● TREASURE GOLD WAX PLASTER

Code: ANSTU002

Description: Golden wax for decoration or restoration of gildings. Colors available: classic, fiorentine, white fire, brass, renaissance. Jar of 25 g.

Pack sizes: pc

OLII e CERE | OILS and WAXES

● BIBLIOBALSAMO

Codice: ANBIB001

Caratteristiche: Prodotto specifico in crema per ammorbidire e reidratare pelli e pergamene.

Taglie: 100 g

● CERA CARNAUBA FLORES

Codice: ANCER006

Caratteristiche: Cera di origine vegetale in scaglie. Usata in miscela con altre cere per aumentarne il punto di fusione.

Taglie: sfuso

● CERA D'API BIANCA

Codice: ANCER005

Caratteristiche: Cera d'api sbiancata in gocce.

Taglie: sfuso

● CERA D'API VERGINE

Codice: ANCER004

Caratteristiche: Cera d'api vergine in pani.

Taglie: sfuso

● CERA LASTRINE ROSA PER CALCHI

Codice: ANCER008

Caratteristiche: Cera speciale per calchi in lastrine.

Taglie: 500 g

● CERA MICROCRISTALLINA R21

Codice: ANCER010

Caratteristiche: Cera idrocarburica a basso grado di saponificazione e elevato punto di goccia (104-109°C) per la protezione dei metalli, legno e materiali lapidei compatti.

Taglie: sfuso

● CERA MICROCRISTALLINA R21 10% INODORE

Codice: ANCER013-14

Caratteristiche: Soluzione al 10% di cera microcristallina R21 in solvente inodore per la protezione di metalli e legno. Sui materiale lapidei compatti come marmi e travertini funge anche da strato sacrificale antiscreatura.

Taglie: 1, 5 L

● OLIO DI LINO COTTO

Codice: ANOLI006

Caratteristiche: Olio siccativo a tripla cottura estratto dai semi di lino per il trattamento del legno.

Taglie: 5 L

● OLIO DI LINO CRUDO

Codice: ANOLI001-1A-1B

Caratteristiche: Olio di lino neutro e sbiancato.

Taglie: 1, 5, 25 L

● OLIO DI VASELINA LEGGERO

Codice: ANOLI005

Caratteristiche: Olio inodore di vaselina minerale per la lubrificazione e l'affilatura di utensili da taglio.

Taglie: 1 L

● BIBLIOBALSAMO

Code: ANBIB001

Description: Specific cream to soften and moisturize parchment and leather.

Pack sizes: 100 g

● CARNAUBA FLORES WAX

Code: ANCER006

Description: Vegetable wax flakes. It has to be added to other waxes to increase its melting point.

Pack sizes: Kg

● WHITE BEESWAX

Code: ANCER005

Description: Bleached beeswax beads.

Pack sizes: unpackaged

● VIRGIN BEESWAX

Code: ANCER004

Description: Virgin beeswax block.

Pack sizes: Kg

● PINK WAX FOR MOULDS

Code: ANCER008

Description: Special wax for molds, size sheet.

Pack sizes: 500 g

● MICROCRYSTALLINE WAX R21

Code: ANCER010

Description: Partly saponified hydrocarbon wax at high drop point (104-109 °C) for protection of metals, wood and non porous stones.

Pack sizes: Kg

● MICROCRYSTALLINE WAX R21 10%

Code: ANCER013-14

Description: Solution of 10% microcrystalline R21 wax in odorless solvent for the protection of metals and wood. Sacrificial anti-graffiti surface coating on non-porous stones such as marble and travertine.

Pack sizes: 1, 5 L

● STAND OIL

Code: ANOLI006

Description: High drying linseed oil for the preservation of wood.

Pack sizes: 5 L

● RAW LINSEED OIL

Code: ANOLI001-1A-1B

Description: Neutral and bleached drying linseed oil.

Pack sizes: 1, 5, 25 L

● VASELINE OIL

Code: ANOLI005

Description: Odorless and transparent mineral oil for lubrication and grinding of cutting tools.

Pack sizes: 1 L

● OLIO PAGLIERINO**Codice:** ANOLI003-4**Caratteristiche:** Olio alchilico per il trattamento del legno.**Taglie:** 5, 25 L**● PARAFFINA IN LASTRE****Codice:** ANPRF002**Caratteristiche:** Cera paraffina con punto di fusione 52-54 °C. Solubile in solventi apolari idrocarburici.**Taglie:** sfuso, sacco da 25 Kg**● STRAW-YELLOW OIL****Code:** ANOLI003-4**Description:** Denatured alkylated oil for wood treatment.**Pack sizes:** 5, 25 L**● PARAFFIN WAX SLABS****Code:** ANPRF002**Description:** Paraffin wax at melting point 52 - 54 °C soluble in apolar hydrocarbons.**Pack sizes:** Kg, bag of 25 Kg

ORO e ARGENTO | GOLD and SILVER

● ARGENTO ALLA RINFUSA

Codice: [ANARG006](#)

Caratteristiche: Argento 999/000 alla rinfusa, fogli non squadriati, in confezione da 50 g.

Taglie: pz

● ARGENTO FALSO IN FOGLIA

Codice: [ANSLA001-2](#)

Caratteristiche: Argento falso in fogli di dimensione 16x16 cm. Confezione da 250 fogli o libretto da 25 fogli.

Taglie: pz

● ARGENTO VERO IN CONCHIGLIA

Codice: [ANARG005](#)

Caratteristiche: Argento 1000/1000 legato con gomma arabica, peso 1 g.

Taglie: pz

● ARGENTO VERO IN FOGLIA

Codice: [ANARG001](#)

Caratteristiche: Argento vero in fogli di dimensioni 95x95 mm. Disponibile in libretti da 25 fogli.

Taglie: pz

● ARGENTO VERO IN FOGLIA DECALCO

Codice: [ANARG001A](#)

Caratteristiche: Argento vero in fogli adesivi su velina di misure 95x95 mm. Disponibile in libretti da 25 fogli.

Taglie: pz

● ARGENTO VERO IN POLVERE

Codice: [ANARG004](#)

Caratteristiche: Argento vero in polvere in confezioni da 50 g.

Taglie: pz

● ORO 22 KT DECALCO IN FOGLIA

Codice: [ANORO003](#)

Caratteristiche: Libretto da 25 fogli di oro adesivi 22 carati su velina 80x80 mm e 90x90 mm. Libretto da 25 fogli.

Taglie: pz

● ORO 22 KT IN FOGLIA

Codice: [ANORO0011-002](#)

Caratteristiche: Oro 22 carati doppio spessore 80x80 mm e 90x90 mm. Libretto da 25 fogli.

Taglie: pz

● ORO 22 KT IN POLVERE

Codice: [ANORO007](#)

Caratteristiche: Oro vero in polvere di 22 carati. Disponibile in confezioni da 1 g.

Taglie: pz

● ORO 23 $\frac{3}{4}$ KT IN CONCHIGLIA

Codice: [ANORO006](#)

Caratteristiche: Oro vero in polvere già completo di legante per piccoli ritocchi pittorici; peso 1 g, caratura 23,75.

Taglie: pz

● SILVER NOT SQUARED LEAF

Code: [ANARG006](#)

Description: Silver 999/000, not squared leaves, size of 50 g.

Pack sizes: pc

● IMITATION SILVER LEAF

Code: [ANSLA001-2](#)

Description: Booklets of 25 or 250 imitation silver sheets, sheet size 16x16 cm.

Pack sizes: pc

● SHELL SILVER

Code: [ANARG005](#)

Description: 1000/1000 silver mixed with arabic gum, weight 1 g.

Pack sizes: pc

● SILVER LEAF

Code: [ANARG001](#)

Description: Booklets of 25 genuine silver sheets, sheet size of 95x95 mm.

Pack sizes: pc

● SILVER TRANSFER LEAF

Code: [ANARG001A](#)

Description: Booklets of 25 adhesive genuine silver sheets on tissue. Sheet size of 95x95mm.

Pack sizes: pc

● SILVER POWDER

Code: [ANARG004](#)

Description: Genuine silver powder, size of 50 g.

Pack sizes: pc

● GOLD 22 KT TRANSFER LEAF

Code: [ANORO003](#)

Description: Booklet of 25 adhesive 22-carat gold sheets of tissue, size 80x80 mm and 90x90 mm.

Pack sizes: pc

● GOLD 22 KT LEAF

Code: [ANORO0011-002](#)

Description: Booklet of 25 22-carat gold sheets, size 80x80 mm and 90x90 mm.

Pack sizes: pc

● GOLD 22 KT POWDER

Code: [ANORO007](#)

Description: 22-carats genuine gold powder.

Size 1 g.

Pack sizes: pc

● SHELL GOLD

Code: [ANORO006](#)

Description: Tablet of finely powdered 23,75-carat gold mixed with binding medium for small retouching, weight 1g.

Pack sizes: pc

● ORO 23 $\frac{3}{4}$ KT DECALCO IN FOGLIA

Codice: ANORO005

Caratteristiche: Oro 23,75 carati adesivo su velina 80x80 mm. Libretto da 25 fogli.

Taglie: pz

● ORO 23 $\frac{3}{4}$ KT IN FOGLIA

Codice: ANORO004-042A

Caratteristiche: Oro 23,75 carati 80x80 mm e 90x90. Libretto da 25 fogli.

Taglie: pz

● ORO 23 $\frac{3}{4}$ KT IN POLVERE

Codice: ANORO008

Caratteristiche: Oro vero in polvere di 23,75 carati. Disponibile in confezioni da 1 g.

Taglie: pz

● PIGMENTI MICACEI

Codice: ANSIM004 - 4A- 4B- 4C-4D

Caratteristiche: Pigmento perlescente di alta stabilità chimica composto da mica naturale rivestita da uno strato di ossidi metallici, per la preparazione di colori da ritocco finto oro e argento. Tinte disponibili: oro stella, oro royal, oro chiaro, oro sungold, argento.

Taglie: 100 g

● SIMILORO IN FOGLIA

Codice: ANSIM001-2

Caratteristiche: Similoro in fogli 16x16 cm, colore 2.5. Disponibile in confezione da 500 fogli o in libretto da 25 fogli.

Taglie: pz

● GOLD 23 $\frac{3}{4}$ KT TRANSER LEAF

Code: ANORO005

Description: Booklet of 25 sheets, size 80x80 mm. Adhesive 23,75- carat gold sheets on tissue paper.

Pack sizes: pc

● GOLD 23 $\frac{3}{4}$ KT LEAF

Code: ANORO004-042A

Description: Booklet of 25 23,75-carat gold sheets, size 80x80 mm and 90x90 mm.

Pack sizes: pc

● GOLD 23 $\frac{3}{4}$ KT POWDER

Code: ANORO008

Description: 23,75 carat genuine gold powder. Size 1 g.

Pack sizes: pc

● MICA PIGMENTS

Code: ANSIM004 - 4A- 4B- 4C-4D

Description: High chemical stable pearlescent pigment consists of mica flakes coated with metal oxides suitable for the preparation of retouching gold and silver colors. Available hues: star gold, royal gold, light gold, sungold, silver.

Pack sizes: 100 g

● IMITATION GOLD

Code: ANSIM001-2

Description: Booklet of 500 or 25 imitation gold sheets, sheet size 16x16 cm, color 2.5.

Pack sizes: pc

PENNELLI | BRUSHES

● PENNELLI SERIE 303 CINGHIALE

Codice: ANPEN221-22-23-24-25-26-27-28-29-30-31

Caratteristiche: Pennello acquerello tondo, in setola di martora a manico corto di legno grezzo. Per acquarello e ritocco. Misure 00, 0, 1, 2, 3, 4, 5, 6, 8, 10, 12.

Taglie: pz



● BRUSHES SERIES 303 CINGHIALE

Code: ANPEN221-22-23-24-25-26-27-28-29-30-31

Description: Round brush with sable hair, short wood handle, for watercolors and retouching. Sizes 00, 0, 1, 2, 3, 4, 5, 6, 8, 10, 12.

Pack sizes: pc

● PENNELLI SERIE 1500J DA VINCI

Codice: ANPEN022A-22-23-24-25-26-27-28-28A

Caratteristiche: Pennello in pelo di martora Kolinsky a manico corto verniciato nero. Misure 000, 00, 0, 1, 2, 3, 4, 6, 8.

Taglie: pz



● BRUSHES SERIES 1500J DA VINCI

Code: ANPEN022A-22-23-24-25-26-27-28-28A

Description: Brush with Kolinsky red sable hair, short black painted handle. Sizes 000, 00, 0, 1, 2, 3, 4, 6, 8.

Pack sizes: pc

● PENNELLI SERIE 7 W&N

Codice: ANPEN181-82-83-84-85-86-87A-87B

Caratteristiche: Pennello tondo in setola di pura martora Kolinsky a manico corto nero di prima qualità. Per acquarello e ritocco. Misure 000, 00, 0, 1, 2, 3, 4, 5, 6.

Taglie: pz



● BRUSHES SERIES 7 W&N

Code: ANPEN181-82-83-84-85-86-87A-87B

Description: Round brush with pure Kolinsky sable hair, short black handle, for watercolors and retouching.

Sizes 000, 00, 0, 1, 2, 3, 4, 5, 6.

Pack sizes: pc

● PENNELLI SERIE 7 MINIATURE W&N

Codice: ANPEN277A-77-78-79-80-81

Caratteristiche: Pennello tondo, pelo corto, in setola di pura martora Kolinsky a manico corto nero di prima qualità. Per acquarello e ritocco. Misure 00, 0, 1, 2, 3, 4.

Taglie: pz



● BRUSHES SERIES 7 MINIATURE W&N

Code: ANPEN277A-77-78-79-80-81

Description: Round brush miniature with pure Kolinsky sable hair, short black handle, for watercolors and retouching. Sizes 00, 0, 1, 2, 3, 4.

Pack sizes: pc

● PENNELLI SERIE 1570 DA VINCI

Codice: ANPEN050-51-52-53-54-55-56-57-58-59-60-61-62-63-64-65

Caratteristiche: Pennello a pelo sintetico e punta tonda extrafine dorata per acquarello e fondi, manico corto e verniciato verde. Misure 00000, 000, 00, 0, 1, 2, 3, 4, 5, 6, 7, 8, 10, 12, 14, 16.

Taglie: pz



● BRUSHES SERIES 1570 DA VINCI

Code: ANPEN050-51-52-53-54-55-56-57-58-59-60-61-62-63-64-65

Description: Watercolor brush with extrafine blond synthetic bristle, short green painted handle.

Sizes 00000, 000, 00, 0, 1, 2, 3, 4, 5, 6, 7, 8, 10, 12, 14, 16.

Pack sizes: pc

● PENNELLI SERIE 570 CINGHIALE

Codice: ANPEN202-03-04-05-06-07-08-09-10-11-12

Caratteristiche: Pennello tondo in pelo di martora sintetica, a manico lungo di legno verniciato. Misure 00, 0, 1, 2, 4, 6, 8, 10, 12, 14, 16.

Taglie: pz



● BRUSHES SERIES 570 CINGHIALE

Code: ANPEN202-03-04-05-06-07-08-09-10-11-12

Description: Round brush with synthetic sable hair, long wood handle. Sizes 00, 0, 1, 2, 4, 6, 8, 10, 12, 14, 16.

Pack sizes: pc

● PENNELLI SERIE 70 B&B

Codice: ANPEN147-471-48-49-50-51-52-53-54-55-56-57-58-59-60-61

Caratteristiche: Pennello a punta tonda in setola di pelo di bue chiaro con ghiera di ottone nichelato a manico lungo verniciato. Per olio e acrilico. Misure 0, 1, 2, 3, 4, 5, 6, 8, 10, 12, 14, 16, 18, 20, 22, 24.

Taglie: pz



● BRUSHES SERIES 70 B&B

Code: ANPEN147-471-48-49-50-51-52-53-54-55-56-57-58-59-60-61

Description: Round brush with light ox hair, nickel-plated brass ring, long painted handle.

For oil and acrylic painting. Sizes 0, 1, 2, 3, 4, 5, 6, 8, 10, 12, 14, 16, 18, 20, 22, 24.

Pack sizes: pc

● PENNELLI SERIE 766 CINGHIALE

Codice: ANPEN173-74-75-76-77-78-79-80

Caratteristiche: Pennello a punta tonda in setola bianca con manico corto nero. Misure 2, 4, 6, 8, 10, 12, 14, 16.

Taglie: pz



● BRUSHES SERIES 766 CINGHIALE

Code: ANPEN173-74-75-76-77-78-79-80

Description: Round brush with pure Chinese white bristles, wooden short black handle. Sizes 2, 4, 6, 8, 10, 12, 14, 16.

Pack sizes: pc

● PENNELLI SERIE 371 CINGHIALE

Codice: ANPEN232-33-34-35-36-37-38-39

Caratteristiche: Pennello a punta piatta in pelo di martora con manico lungo in legno. Misure 2, 4, 5, 6, 8, 10, 12, 14.

Taglie: pz



● BRUSHES SERIES 371 CINGHIALE

Code: ANPEN232-33-34-35-36-37-38-39

Description: Flat brush with sable hair, long wood handle. Sizes 2, 3, 4, 6, 8, 10, 12, 14.

Pack sizes: pc

● PENNELLI SERIE 571 CINGHIALE

Codice: ANPEN240-41-42-43-44-45-46-47-48-49-50

Caratteristiche: Pennello piatto in pelo di martora sintetica, a manico lungo di legno verniciato. Misure 1, 2, 4, 6, 8, 10, 12, 14, 16, 18, 20.

Taglie: pz



● BRUSHES SERIES 571 CINGHIALE

Code: ANPEN240-41-42-43-44-45-46-47-48-49-50

Description: Flat brush with synthetic sable hair, long wood handle. Sizes 1, 2, 4, 6, 8, 10, 12, 14, 16, 18, 20.

Pack sizes: pc

● PENNELLI SERIE 71 B&B

Codice: ANPEN162-63-64-641-88-64A-64B-65-66-67-68-69-70-71-72

Caratteristiche: Pennello a punta piatta in setola di pelo di bue, manico lungo. Misure dal 0, 1, 2, 3, 4, 6, 8, 10, 12, 14, 16, 18, 20, 22, 24.

Taglie: pz



● BRUSHES SERIES 71 B&B

Code: ANPEN162-63-64-641-88-64A-64B-65-66-67-68-69-70-71-72

Description: Flat brush with light ox hair, long painted handle. Sizes 0, 1, 2, 3, 4, 6, 8, 10, 12, 14, 16, 18, 20, 22, 24.

Pack sizes: pc

● PENNELLI SERIE 577 CINGHIALE

Codice: ANPEN124-25-26-27-28-29-30-31-32

Caratteristiche: Pennello a punta piatta in setola bianca con manico corto nero. Misure 0, 2, 4, 6, 8, 10, 12, 14, 16.

Taglie: pz



● BRUSHES SERIES 577 CINGHIALE

Code: ANPEN124-25-26-27-28-29-30-31-32

Description: Flat brush with pure Chinese white bristles, short painted handle. Sizes 0, 2, 4, 6, 8, 10, 12, 14, 16.

Pack sizes: pc

● PENNELLI SERIE 579 CINGHIALE

Codice: ANPEN263-64-65-66-67-68-69-70-71

Caratteristiche: Pennello piatto in setola bianca con manico lungo di legno grezzo. Misure 1, 2, 3, 4, 5, 6, 8, 10, 12.

Taglie: pz



● BRUSHES SERIES 579 CINGHIALE

Codice: ANPEN263-64-65-66-67-68-69-70-71

Description: Round brush with synthetic sable hair, long wood handle. Sizes 00, 0, 1, 2, 4, 6, 8, 10, 12, 14, 16.

Pack sizes: pc

● PENNELLI SERIE 122 DA VINCI

Codice: ANPEN003A-04-05-06-07-08-09-10-10A-11

Caratteristiche: Pennello piatto in pelo sintetico extra fine dorato con ghiera argentata e manico corto verniciato. Misure 2, 4, 6, 8, 10, 12, 14, 16, 18, 20.

Taglie: pz



● BRUSHES SERIES 122 DA VINCI

Code: ANPEN003A-04-05-06-07-08-09-10-10A-11

Description: Flat brush with extra fine golden synthetic bristles, silver ferrule, short painted handle. Sizes 2, 4, 6, 8, 10, 12, 14, 16, 18, 20.

Pack sizes: pc

● PENNELLI SERIE 124 CINGHIALE

Codice: ANPEN014B-14-14A-16-164-18-19-20

Caratteristiche: Pennello tirilinee in pura setola, legatura con spago, manico grezzo lungo. Misure 1, 2, 3, 4, 5, 6, 7, 8.

Taglie: pz



● BRUSHES SERIES 124 CINGHIALE

Code: ANPEN014B-14-14A-16-164-18-19-20

Description: Line-drawer brush with pure white bristles; string ferrule, long wooden handle. Sizes 1, 2, 3, 4, 5, 6, 7, 8.

Pack sizes: pc

● PENNELLESSE SERIE 11245 DA VINCI

Codice: ANPEN272-73-74-75-76

Caratteristiche: Pennellessa larga in pelo di capra bianca legato con uno spago di cotone e manico grezzo. Indicata per l'applicazione della gommalacca. Misure 1/13mm, 3/27mm, 4/42 mm, 6/70mm e 7/85mm.

Taglie: pz



● BRUSHES SERIES 11245 DA VINCI

Code: ANPEN272-73-74-75-76

Description: Hake brush white goat hair, cotton thread, binding (made without metal) in plainwood handle; for the application of Shellac. Sizes 1 / 13 mm, 3/ 27 mm 4/ 42 mm, 6/ 70 mm, 7/ 85 mm.

Pack sizes: pc

● PENNELLI SERIE 470 CINGHIALE

Codice: ANPEN251-52-53-54-55-56-57-58-59

Caratteristiche: Pennello ovalino in pelo di setola bionda con manico di legno grezzo. Misure 2, 4, 6, 8, 10, 12, 14, 16, 18.

Taglie: pz



● BRUSHES SERIES 470 CINGHIALE

Code: ANPEN251-52-53-54-55-56-57-58-59

Description: Oval brush with white bristle, wooden handle.

Sizes 2, 4, 6, 8, 10, 12, 14, 16, 18.

Pack sizes: pc

● PENNELLI SERIE 311-S CINGHIALE

Codice: ANPEN260-61-62

Caratteristiche: Pennello a tamponcino in setola bionda rigida con manico in legno e ghiera nichelata. Misure 12, 14, 16.

Taglie: pz



● BRUSHES SERIES 311-S CINGHIALE

Code: ANPEN260-61-62

Description: Stencil brush with white stiff bristles, nickel-plate ring, short wood handle.

Sizes 12, 14, 16.

Pack sizes: pc

● PENNELLI SERIE 111 DA VINCI

Codice: ANPEN001-02-03

Caratteristiche: Pennello a tamponcino in setola bianca cinese con ghiera nichelata e manico corto grezzo. Misure 6, 10, 14.

Taglie: pz



● BRUSHES SERIES 111 DA VINCI

Code: ANPEN001-02-03

Description: Stencil brush with white Chinese bristles, nickel-plate ring, short wood handle.

Sizes 6, 10, 14.

Pack sizes: pc

● PENNELLESSE SERIE 500 DA VINCI

Codice: ANPEN084-85-86-87-88-89-90

Caratteristiche: Pennellessa in puro pelo di Vajo per doratura. Misure 25, 40, 50, 60, 70, 80, 100.

Taglie: pz



● BRUSHES SERIES 500 DA VINCI

Code: ANPEN084-85-86-87-88-89-90

Description: Brush with pure squirrel hair for gilding.

Sizes 25, 40, 50, 60, 70, 80, 100.

Pack sizes: pc

● PENNELLESSE SERIE 405 CINGHIALE

Codice: ANPEN197-98-99-200-201

Caratteristiche: Pennellessa piatta in pelo di bue chiaro con spessore di 6 mm, ghiera di metallo, manico legno. Indicata per la stesura di vernici. Misure 20, 30, 40, 50, 60.

Taglie: pz



● BRUSHES SERIES 405 CINGHIALE

Code: ANPEN197-98-99-200-201

Description: Flat brush with ox hair, 6 mm thick, metal ring, wooden handle; ideal for the application of paint varnishes. Sizes 20, 30, 40, 50, 60.

Pack sizes: pc

● PENNELLESSE SERIE 200F B&B

Codice: ANPEN077-78-79-80-81-82-83

Caratteristiche: Pennellessa piatta di pura setola bianca cinese con spessore di 4 mm, manico in legno verniciato. Indicata per olio, acrilico e restauro. Misure 20, 30, 40, 50, 60, 70, 80.

Taglie: pz



● BRUSHES SERIES 200F B&B

Code: ANPEN077-78-79-80-81-82-83

Description: Flat brush with pure Chinese white bristles, painted wooden handle, 4 mm thick; ideal for oil, acrylic paintings and restoration.

Sizes 20, 30, 40, 50, 60, 70, 80.

Pack sizes: pc

● PENNELLESSE SERIE 522 CINGHIALE

Codice: ANPEN189-90-91-92-93-94-95-96

Caratteristiche: Pennellessa piatta di setola bionda, ghiera di metallo, manico di legno, spessore 9 mm. Misure 20, 30, 40, 50, 60, 70, 80, 100.

Taglie: pz



● BRUSHES SERIES 522 CINGHIALE

Code: ANPEN189-90-91-92-93-94-95-96

Description: Flat brush with white bristle, stainless steel ferrule, wooden handle, 9 mm thick. Sizes 20, 30, 40, 50, 60, 70, 80, 100.

Pack sizes: pc

● PENNELLESSE SERIE 537 CINGHIALE

Codice: ANPEN099-100-101-102-103-104-105

Caratteristiche: Pennellessa piatta con setola bionda, ghiera ramanta, manico in legno verniciato, spessore 15 mm. Misure 20, 30, 40, 50, 60, 70, 80, 100.

Taglie: pz



● BRUSHES SERIES 537 CINGHIALE

Code: ANPEN099-100-101-102-103-104-105

Description: Flat brush, with blonde bristles, copper ferrule, wooden handle, 15 mm thick.

Sizes 20, 30, 40, 50, 60, 70, 80, 100.

Pack sizes: pc

REAGENTI | REAGENTS

● ACIDO ACETICO GLACIALE

Codice: ANACI001

Caratteristiche: Acido acetico al 99-100% utilizzato per la rimozione di patine carbonatiche e per la preparazione di soluzioni tampone.

Taglie: 1 L

● ACIDO BORICO

Codice: ANBST001

Caratteristiche: Acido debole indicato quale sostanza tampone nell'intervallo di pH di 8,5-10,2. Prodotto di grado analitico, confezione da 500 g.

Taglie: pz

● ACIDO CITRICO MONOIDRATO

Codice: ANACI008

Caratteristiche: Chelante a base di acido tricarbossilico ad azione debole e pH acido. Per l'uso come chelante si consiglia di salificarlo con ammoniaca o idrossido di sodio.

Taglie: 1 Kg

● ACIDO NITRICO 42 BE'

Codice: ANACI010

Caratteristiche: Acido forte usato nella tecnica dell'Acquaforse per la morsura sulla lastra di zinco incisa.

Taglie: 1 L

● ACIDO OSSALICO

Codice: ANACI007

Caratteristiche: Acido organico in cristalli da usare in soluzione acquosa per la pulitura di marmi e per la rimozione di macchie di ruggine dalle superfici lapidee.

Taglie: sfuso

● ACIDO TANNICO ALL'ETERE

Codice: ANACI006

Caratteristiche: Acido organico da solubilizzare in acqua o acqua/alcole; usato quale mordente per legno e quale stabilizzante contro l'ossidazione del ferro.

Taglie: sfuso

● ACQUA OSSIGENATA 130 VOL

Codice: ANACQ005

Caratteristiche: Acqua ossigenata a 130 volumi ad energica azione ossidante; usata quale sbiancante.

Taglie: 1 L

● ALLUME DI ROCCA - ALLUME POTASSICO

Codice: ANALM001

Caratteristiche: Sale inorganico in polvere solubile in acqua; grazie alla sua azione plastificante e conservante, utilizzato nella preparazione delle "collette" per la foderatura dei dipinti.

Taglie: sfuso

● GLACIAL ACETIC ACID

Code: ANACI001

Description: Acetic acid 99-100% used for the removal of carbonatic patinas and for the preparation of buffers.

Pack sizes: 1 L

● BORIC ACID

Code: ANBST001

Description: Weak acid for the preparation of buffer in the pH range of 8.5 to 10.2; analytical grade product, 500 g pack.

Pack sizes: pc

● CITRIC ACID MONOHYDRATE

Code: ANACI008

Description: Chelating agent composed of tricarboxylic acid at weak action and acid pH, to be used as triammonium salt with ammonia or sodium hydroxide.

Pack sizes: 1 Kg

● NITRIC ACID 42 BE'

Code: ANACI010

Description: Strong acid used in the "Acquaforse" etching technique on engraved zinc plate.

Pack sizes: 1 L

● OXALIC ACID

Code: ANACI007

Description: Organic acid powder to be used in aqueous solution for the cleaning of marble and for the removal of rust stains from stones.

Pack sizes: Kg

● TANNIC ACID ETHER

Code: ANACI006

Description: Organic acid to be used in aqueous or water/alcohol solutions as mordant for wood and as stabilizing agent against iron oxidation.

Pack sizes: Kg

● HYDROGEN PEROXIDE 130 VOL

Code: ANACQ005

Description: Hydrogen peroxide at 130 volumes, strong oxidizer; used for bleaching.

Pack sizes: 1 L

● KALINITE - POTASH ALUM

Code: ANALM001

Description: Watersoluble salt with plasticizing and preservative action; used as mordant and additive for the preparation of glues and paste for painting lining.

Pack sizes: Kg

● AMMONIACA LIQUIDA 30%

Codice: ANAMM001

Caratteristiche: Soluzione al 30% di ammoniaca, pH basico, per la rimozione di materiali grassi e proteici da superfici policrome e per la preparazione di soluzioni tampone. Uso raccomandato in gel.

Taglie: 1 L

● AMMONIO BICARBONATO

Codice: ANAMM003

Caratteristiche: Sale a pH debolmente alcalino con azione desolfatante per la pulitura di superfici lapidee e dipinti murali.

Taglie: sfuso, sacco da 25 Kg

● AMMONIO CARBONATO

Codice: ANAMM004-8

Caratteristiche: Sale a pH alcalino per la pulitura di superfici lapidee e dipinti murali. Esercita anche azione desolfatante.

Taglie: sfuso, secchio da 5 Kg, sacco da 25 Kg

● AMMONIO CITRATO TRIBASICO – TAC

Codice: ANAMM0010

Caratteristiche: Chelante per operazioni di pulitura superficiale in concentrazioni d'uso 0,1-1% e per la preparazione della saliva artificiale.

Taglie: sfuso

● BENZOTRIAZOLO

Codice: ANBEN003

Caratteristiche: Inibitore della corrosione del rame e sue leghe. Particolarmente usato nella protezione di bronzi in esterno.

Taglie: sfuso

● BIS-TRIS

Codice: ANBST001

Caratteristiche: Sostanza alcalina per la preparazione di soluzioni tampone nell'intervallo di pH 5,5-7,5.

Taglie: 100 g

● CALCIO ACETATO

Codice: ANCAL004

Caratteristiche: Sale inorganico da usare in bassa concentrazione in acqua per la formazione di gel rigidi di Gellano utili nel trattamento ad umido dei supporti cartacei.

Taglie: 50 g

● CALCIO IDROSSIDO

Codice: ANCAL003

Caratteristiche: Calce spenta in polvere per la preparazione di malte e per la deacidificazione della carta.

Taglie: sfuso

● CALCIO PROPIONATO

Codice: ANCAL006

Caratteristiche: Sale per trattamenti di deacidificazione di supporti cartacei e cellulocici in genere, neutralizza l'acidità e conferisce riserva alcalina. E' inoltre inibitore della crescita di muffe e di alcuni batteri. Il trattamento può essere eseguito sia in mezzo acquoso o alcolico sia in fase gel mediante Gellano.

Taglie: 100 g

● AMMONIA 30%

Code: ANAMM001

Description: 30% ammonia or ammonium hydroxide solution at basic pH for the removal of fats and proteins from painting and for the preparation of buffers. Recommended use in gel form.

Pack sizes: 1 L

● AMMONIUM BICARBONATE

Code: ANAMM003

Description: Salt at weak alkaline pH with desulphation action for the cleaning of stones and wall paintings.

Pack sizes: Kg, bag of 25 Kg

● AMMONIUM CARBONATE

Code: ANAMM004-8

Description: Salt at alkaline pH for the cleaning of stones and wall paintings with desulphation action.

Pack sizes: Kg, bucket of 5 Kg, bag of 25 Kg

● AMMONIUM CITRATE TRIBASIC – TAC

Code: ANAMM0010

Description: Chelating agent for surface cleaning at concentration of 0.1-1% and for the preparation of artificial saliva.

Pack sizes: Kg

● BENZOTRIAZOLE

Code: ANBEN003

Description: Corrosion inhibitor of copper and its alloys. Generally used for the protection of outdoor bronzes.

Pack sizes: Kg

● BIS-TRIS

Code: ANBST001

Description: Alkaline substance for the preparation of buffer at 5.5-7.5 pH range.

Pack sizes: 100 g

● CALCIUM ACETATE

Code: ANCAL004

Description: Inorganic salt to be used in water at low concentration for the preparation of Gellan gel useful for the treatment of the paper.

Pack sizes: 50 g

● CALCIUM HYDROXIDE POWDER

Code: ANCAL003

Description: Slaked lime powder for the preparation of mortars and for the deacidification of paper.

Pack sizes: Kg

● CALCIUM PROPIONATE

Code: ANCAL006

Description: Salt for the deacidification of papers and cellulosic supports, it neutralizes acidity and gives alkaline reserve.

It is an inhibitor of the growth of molds and some bacteria. The treatment may be performed in liquid form, aqueous medium or alcohol, or in gel form by using Gellan gum.

Pack sizes: 100 g

● **CARTINA INDICATRICE pH 1-14**

Codice: ANCAR002

Caratteristiche: Cartina indicatrice per la misurazione del pH in dipendenza del viraggio del colore. Munita di scala cromatica di riferimento. Rotolo da 5 m.

Taglie: pz

● **CARTINE PER SALI**

Codice: ANCAR003-4-5-6-7

Caratteristiche: Strisce reattive per la rapida determinazione semi-quantitativa dello ione (Solfato, Nitrato, Nitrito oppure Cloruro) in soluzione acquosa (es. sali solubili disciolti in acqua). Munita di scala cromatica di riferimento. Confezione da 100 pz.

Taglie: pz

● **DETERGENTE AB 57**

Codice: ANABC001

Caratteristiche: Detergente pronto all'uso in soluzione acquosa addensata per la rimozione di inquinanti atmosferici e incrostazioni calcaree da materiali lapidei e dipinti murali.

Taglie: 5 L

● **EDTA BISODICO**

Codice: ANEDB003

Caratteristiche: Chelante a base del sale bisodico dell'acido etilendiamminotetracetico (EDTA) a pH debolmente acido; adatto per la rimozione di patine solfatiche e carbonatiche e croste nere; concentrazione d'uso 1-4%.

Taglie: sfuso, sacco da 25 Kg

● **EDTA TETRASODICO**

Codice: ANEDT003

Caratteristiche: Chelante a base del sale tetrasodico dell'acido etilendiamminotetracetico (EDTA) a pH basico per la pulitura di croste nere e per le patine a base di ossalato; concentrazione d'uso 1-4%.

Taglie: sfuso, sacco da 25 Kg

● **ENZIMA AMILASI**

Codice: ANENZ001

Caratteristiche: Formulato enzimatico addensato e pronto all'uso a pH 7.2 per la rimozione di sostanze amilacee quali pasta d'amido, gomma arabica e gomme vegetali.

Taglie: 100 ml

● **ENZIMA LIPASI**

Codice: ANENZ002

Caratteristiche: Formulato enzimatico addensato e pronto all'uso a pH 8.4 per la rimozione di sostanze grasse quali olii siccativi, vernici oleo-resinose e talvolta anche cere e resine sintetiche come esteri acrilici e vinilici.

Taglie: 100 ml

● **ENZIMA PROTEASI ACIDA**

Codice: ANENZ004

Caratteristiche: Formulato enzimatico addensato e pronto all'uso a pH 5 per la rimozione di materiali proteici (colle, caseine, uovo).

Taglie: 100 ml

● **UNIVERSAL INDICATOR PAPER pH 1-14**

Code: ANCAR002

Description: Paper for the pH measurement by color change. Roll of 5 m.

Color scale included.

Pack sizes: pc

● **TEST STRIPS FOR SALT**

Code: ANCAR003-4-5-6-7

Description: Test strips for the rapid semi-quantitative determination of the ion (sulfate, nitrate, nitrite or chloride) in aqueous solution (eg. soluble salts dissolved in water). Equipped with a color scale. 100 pcs.

Pack sizes: pc

● **AB 57 CLEANING SOLUTION**

Code: ANABC001

Description: Ready to use thick aqueous cleaning solution for the removal of pollution and calcareous crusts from stones and wall paintings.

Pack sizes: 5 L

● **EDTA DISODIUM SALT**

Code: ANEDB003

Description: Chelating agent composed of disodium salt of ethylenediaminetetraacetic acid (EDTA), at slightly acid pH, suitable for the removal of sulphate and carbonate patinas and black crusts, concentration of use: 1-4%.

Pack sizes: Kg, bag of 25 Kg

● **EDTA TETRASODIUM SALT**

Code: ANEDT003

Description: Chelating agent, ethylenediaminetetraacetic acid tetrasodium salt, at basic pH for the removal of black crusts and oxalate layers; concentration of use from 1 to 4%.

Pack sizes: Kg, bag of 25 Kg

● **ENZYME AMYLASE**

Code: ANENZ001

Description: Enzyme solution ready to use at pH 7.2 for the removal of amylaceous substances like starch paste, arabic gum and vegetable gums.

Pack sizes: 100 ml

● **ENZYME LIPASE**

Code: ANENZ002

Description: Enzyme solution at pH 8.4 for the removal of fatty substances such as drying oils, oleo-resinous varnishes and some waxes and synthetic resins such as acrylic and vinyl esters.

Pack sizes: 100 ml

● **ENZYME ACID PROTEASE**

Code: ANENZ004

Description: Ready to use enzyme solution in gel at pH 5 for the removal of proteinaceous materials (glue, casein, egg).

Pack sizes: 100 ml

● ENZIMA PROTEASI ALCALINA

Codice: ANENZ003

Caratteristiche: Formulato enzimatico addensato e pronto all'uso a pH 8.4 per la rimozione di materiali proteici (colle, caseine, uovo).

Taglie: 100 ml

● FERTAN ANTIRUGGINE

Codice: ANFER001

Caratteristiche: Convertitore di ruggine a base acquosa contenente acido tannico; applicato direttamente sulla ruggine, attraverso un processo di conversione chimica, la trasforma in supporto adatto per la successiva verniciatura o protezione.

Taglie: 1 L

● KIT DI DIAGNOSTICA

Codice: DIA

Caratteristiche: Kit per la semplice determinazione qualitativa dei principali leganti, cariche, pigmenti, sali mediante appositi reagenti; completo di valigetta e manuale d'uso.

Taglie: pz

● ENZYME ALKALINE PROTEASE

Codice: ANENZ003

Description: Ready to use enzyme solution in gel at pH 8.4 for the removal of proteinaceous materials (glue, casein, egg).

Pack sizes: 100 ml

● FERTAN RUST CONVERTOR

Codice: ANFER001

Description: FERTAN is a patented rust solution, which leaves a blackened surface on treated metal; it dissolves rust then it combines with the underlying surface. On the surface, it forms an insoluble ferro-tannic layer.

Pack sizes: 1 L

● REAGENT KIT

Codice: DIA

Description: Reagent kit for the easy determination of organic binders, fillers, pigments, salts; Complete with case and instruction manual.

Pack sizes: pc



● POTASSIO SOLFURO – FEGATO DI ZOLFO

Codice: ANPOT004

Caratteristiche: Sale reattivo per la brunitura dei metalli quali leghe di rame e piombo; utilizzare in soluzione acquosa.

Taglie: sfuso

● POTASSIUM SULPHIDE – LIVER OF SULFUR

Codice: ANPOT004

Description: Reagent to be used in aqueous solution for the patination of metals such as copper alloys and lead.

Pack sizes: Kg

● PULITORE GEL ORO

Codice: ANPUL001-02

Caratteristiche: Formulato specifico in forma gelificata per la rimozione di vernici e sporco dalle foglie metalliche.

Taglie: 250 g, 1 Kg

● CLEANER FOR GOLD

Codice: ANPUL001-02

Description: Solvent mixture in gel for the removal of paint layers and dirt on golden leaves.

Pack sizes: 250 g, 1 Kg

● SALE DI ROCHELLE – SEIGNETTE

Codice: ANSAL007

Caratteristiche: Sale inorganico (potassio sodio tartrato) per la rimozione di incrostazioni di carbonati, cloruri, sali metallici su superfici metalliche e pietre. Solubile in acqua.

Taglie: 1 Kg

● ROCHELLE SALT – SEIGNETTE

Codice: ANSAL007

Description: Watersoluble salt (potassium sodium tartrate) for the removal of carbonate-based incrustations, chlorides, metal salts from metal and stones.

Pack sizes: 1 Kg

● SODIO BICARBONATO

Codice: ANSOD001

Caratteristiche: Sale inorganico alcalino usato quale blando abrasivo e per soluzioni di pulitura per materiali lapidei.

Taglie: sfuso, sacco da 25 Kg

● SODIUM BICARBONATE

Codice: ANSOD001

Description: Alkaline inorganic salt used as mild abrasive and for the preparation of cleaning solutions for stones.

Pack sizes: Kg, bag of 25 Kg

● SODIO ESAMETAFOSFATO

Codice: ANSOD002

Caratteristiche: Sale a pH neutro per la pulitura acquosa di superfici lapidee carbonatiche; azione desolfatante e chelante.

Taglie: sfuso, sacco da 25 Kg

● T-BUTIL AMMINO BORANO

Codice: ANBOR001

Caratteristiche: Prodotto riducente per trattare carte ingiallite ossidate e renderle più stabili chimicamente. Il trattamento può essere eseguito sia in mezzo acquoso o alcolico sia in gel Gellano. Il prodotto ha anche effetto secondario sbiancante.

Taglie: 25 g

● TINUVIN 292

Codice: ANTIN001

Caratteristiche: Stabilizzatore di luce che si può aggiungere in piccole percentuali alle vernici Dammar, Mastice e alle Vernici Finali 075 e 033 per aumentarne la stabilità chimica (già elevata nel caso della 075 e 033).

Taglie: 100 ml

● TRIETANOLAMMINA 99% – TEA

Codice: ANTTA001

Caratteristiche: Sostanza molto viscosa a carattere alcalino da utilizzare in soluzione acquosa o per la preparazione di saponi resinosi e solvent gels. Ha debole azione chelante.

Taglie: 1 Kg

● TRIZMA BASE

Codice: ANTZM001

Caratteristiche: Base organica debole solubile in acqua e in solventi polari; ottimo sostituto della butilammina. Usato per la preparazione di soluzioni tampone.

Taglie: 100 g

● TRIZMA IDROCLORIDRICO

Codice: ANTZM002

Caratteristiche: In associazione al trizma base per la preparazione di soluzioni tampone.

Taglie: 100 g

● SODIUM HEXAMETAPHOSPHATE

Code: ANSOD002

Description: Salt at neutral pH for the aqueous cleaning of carbonate stones with desulphation and chelating action.

Pack sizes: Kg, bag of 25 Kg

● T-BUTYL AMMINO BORANE

Code: ANBOR001

Description: Reducing agent for the treatment of yellowish and oxidized papers to give chemical stability. The treatment may be performed either in aqueous or alcohol solution or in gel by using Gellan. The product also gives a whitening effect.

Pack sizes: 25 g

● TINUVIN 292

Code: ANTIN001

Description: Light stabilizer to be added in small percentages to Dammar, Mastic and paint varnishes such as 075 and 033 to increase chemical stability (already high in the case of 075 and 033).

Pack sizes: 100 ml

● TRIETHANOLAMINE 99% – TEA

Code: ANTTA001

Description: Viscous liquid at alkaline pH to be used in aqueous solution or for the preparation of resin soaps and solvent gels. It also performs weak chelating action.

Pack sizes: 1 Kg

● TRIZMA BASE

Code: ANTZM001

Description: Weak organic base soluble in water and in polar solvents, substitute of butylamine. Used for the preparation of buffers.

Pack sizes: 100 g

● TRIZMA HYDROCHLORIC

Code: ANTZM002

Description: With trizma base for the preparation of buffers.

Pack sizes: 100 g

RESINE | RESINS

● ALCOLE POLIVINILICO

Codice: [ANALC009](#)

Caratteristiche: Resina sintetica solubile in acqua e alcool etilico, utilizzata come adesivo e aggregante superficiale per tempere murali e per la protezione di metalli.

Taglie: sfuso

● COLOFONIA BIONDA PORTOGHESE

Codice: [ANCLF002](#)

Caratteristiche: Resina naturale di natura terpenica per la preparazione di vernici e adesivi.

Taglie: sfuso

● GOMMA ARABICA

Codice: [ANGMM001-03](#)

Caratteristiche: Gomma vegetale a base polisaccaridica, essudato secco da varie specie di Acacia ed usata per la preparazione di: vernici, adesivi, tempere ed acquerelli.

Taglie: sfuso

● GOMMA BENZOE SUMATRA

Codice: [ANGMM004](#)

Caratteristiche: Gomma vegetale a base di Benzoino di colore giallo scuro usata come plastificante per vernici.

Taglie: sfuso

● GOMMA COPALE DI MANILA

Codice: [ANGMM002](#)

Caratteristiche: Resina terpenica e origine fossile. In associazione con altre resine, per la preparazione di vernici.

Taglie: sfuso

● GOMMA DAMMAR KORDOFAN

Codice: [ANGMM006](#)

Caratteristiche: Resina di natura terpenica, essudato di piante tropicali, da sciogliere in essenza di trementina per la preparazione di vernici.

Taglie: sfuso

● GOMMA GUTTA

Codice: [ANGMM009](#)

Caratteristiche: Gommo-resina estratta da alcune piante tropicali. Usata principalmente come colorante organico giallo in pitture ad olio e ad acqua o in lacche per velature.

Taglie: sfuso

● GOMMA MASTICE

Codice: [ANGMM014](#)

Caratteristiche: Resina terpenica, da una pianta tipica del Mediterraneo, usata come componente base per vernici.

Taglie: sfuso

● GOMMA SANDRACCA

Codice: [ANGMM016](#)

Caratteristiche: Resina terpenica prodotta da conifere per la preparazione di vernici.

Taglie: sfuso

● POLYVINYL ALCOHOL

Code: [ANALC009](#)

Description: Synthetic resin, soluble in water and ethyl alcohol. Can be used as mild adhesive and superficial consolidant for mural painting and for the protection of metals.

Pack sizes: Kg

● ROSIN

Code: [ANCLF002](#)

Description: Terpenic resin for the preparation of paint varnishes, adhesives and paint-layer fixatives.

Pack sizes: Kg

● ARABIC GUM

Code: [ANGMM001-03](#)

Description: Polysaccharide-based vegetal gum from Acacia for the preparation of paint varnishes, adhesives, binding media for tempera and watercolors.

Pack sizes: Kg

● BENZOE SUMATRA GUM

Code: [ANGMM004](#)

Description: Vegetal gum based on Benzoin with dark yellow color used as a plasticizer for paint varnishes.

Pack sizes: Kg

● MANILA COPAL GUM

Code: [ANGMM002](#)

Description: Terpenic and fossil resin to be used with other resins for the preparation of paint varnishes.

Pack sizes: Kg

● DAMAR KORDOFAN GUM

Code: [ANGMM006](#)

Description: Terpenic resin from tropical plants to be dissolved in turpentine for the preparation of paint varnishes.

Pack sizes: Kg

● GUTTA GUM

Code: [ANGMM009](#)

Description: Natural organic resin-gum from tropical plants used as yellow dye in oil paintings, tempera or for making lacquer.

Pack sizes: Kg

● MASTIC GUM

Code: [ANGMM014](#)

Description: Terpenic resin from Mediterranean plant for the preparation of paint varnishes.

Pack sizes: Kg

● SANDARAC GUM

Code: [ANGMM016](#)

Description: Terpenic resin from conifer for the preparation of paint varnishes.

Pack sizes: Kg

● GOMMALACCA

Codice: [ANGMM012](#)

Caratteristiche: Resina terpenica pura in scaglie prodotta da un insetto della famiglia Cocciniglie, per la preparazione di vernici finali e la lucidatura di manufatti in legno e metallo.

Taglie: sfuso, sacco da 25 Kg

● GOMMALACCA DECERATA

Codice: [ANGMM010](#)

Caratteristiche: Gommalacca decerata per la preparazione di vernici incolori e per la lucidatura di essenze legnose chiare.

Taglie: sfuso

● LAROPAL A81

Codice: [ANLAR002](#)

Caratteristiche: Resina urea-aldeide per la preparazione di vernici finali e quale legante per pigmenti. La vernice 033 di produzione AN.T.A.RES è a base di Laropal A81.

Taglie: sfuso

● PARALOID B44

Codice: [ANPLD004](#)

Caratteristiche: Resina acrilica a base di metilmetacrilato (MMA) specifica per la protezione dei metalli.

Taglie: sfuso

● PARALOID B72

Codice: [ANPLD002](#)

Caratteristiche: Resina acrilica a base di etilmetacrilato (EMA) in grani. Usato quale legante, adesivo, consolidante, fissativo.

Taglie: sfuso

● REGALREZ 1094

Codice: [ANREG001](#)

Caratteristiche: Resina alifatica per la preparazione di vernici finali. Di ottime proprietà ottiche e stabilità chimica, è solubile in solventi a bassa polarità come il solvente 075, ligroina, White Spirit. La vernice 075 è la vernice pronta all'uso di produzione AN.T.A.RES a base di Regalrez 1094.

Taglie: sfuso

● REGALREZ 1126

Codice: [ANREG002](#)

Caratteristiche: Resina sintetica alifatica di elevata stabilità chimica per il consolidamento del legno, solubile in solventi a bassa polarità quali ligroina, White Spirit.

Taglie: sfuso

● TREMENTINA VENETA BIONDA

Codice: [ANTRE001](#)

Caratteristiche: Resina terpenica prodotta dalla pianta del larice usata per la preparazione di vernici o lacche naturali.

Taglie: 1 Kg

● SHELLAC

Codice: [ANGMM012](#)

Description: Terpenic resin flakes from cochineals insect; used for the preparation of paint varnishes and for wooden and metal polishing.

Pack sizes: Kg, bag of 25 Kg

● SHELLAC DEWAXED

Codice: [ANGMM010](#)

Description: Dewaxed shellac for the preparation of transparent varnishes and for the polishing of light wood.

Pack sizes: Kg

● LAROPAL A81

Codice: [ANLAR002](#)

Description: Urea-aldehyde resin for the preparation of paint varnishes and as binding medium for pigments. The 033 varnish by AN.T.A.RES is based on Laropal A81.

Pack sizes: Kg

● PARALOID B44

Codice: [ANPLD004](#)

Description: Acrylic resin (MMA copolymer) specific for the protection of metal artworks.

Pack sizes: Kg

● PARALOID B72

Codice: [ANPLD002](#)

Description: General-purpose acrylic resin (EMA copolymer) beans: binding medium, adhesive, consolidant, fixative.

Pack sizes: Kg

● REGALREZ 1094

Codice: [ANREG001](#)

Description: Aliphatic resin for the preparation of paint varnishes. Excellent optical properties and high chemical stability. Soluble in low polarity solvent such as the 075 solvent, ligroin, White Spirit. The 075 is the ready-to-use varnish by AN.T.A.RES composed of Regalrez 1094.

Pack sizes: Kg

● REGALREZ 1126

Codice: [ANREG002](#)

Description: Aliphatic resin at high chemical stability for the consolidation of wood. Soluble in low polarity solvents such as ligroin, White Spirit.

Pack sizes: Kg

● VENICE TURPENTINE

Codice: [ANTRE001](#)

Description: Terpenic resin from larch plant used for preparation of paint varnishes or lacquers.

Pack sizes: 1 Kg

SOLVENTI | SOLVENTS

● ACETATO DI BUTILE

Codice: ANACE004-4A-4B

Caratteristiche: Solvente polare, volatilità media, a bassa ritenzione. Ottima azione solvente per resine sintetiche (es. nitro, acriliche) e naturali non invecchiate (es. colofonia, dammar).

Taglie: 1, 5, 25 L

● ACETATO DI ETILE

Codice: ANACE005-6-7

Caratteristiche: Solvente polare, volatile, a bassa ritenzione. Ottima azione solvente per resine sintetiche (es. nitro, acriliche) e naturali non invecchiate (es. colofonia, dammar).

Taglie: 1, 5, 25 L

● ACETONE ANIDRO

Codice: ANACE001-2-2A

Caratteristiche: Solvente polare, molto volatile, bassa ritenzione, ottimo potere solvente per sostanze naturali (es. olii, cera d'api, resine) e sintetiche (es. acriliche) e inchiostri. Con Ligroina e Alcole Etilico per test di solubilità.

Taglie: 1, 5, 25 L

● ACETONE RP

Codice: ANACE002B

Caratteristiche: Acetone di grado analitico, ottimo potere solvente per olii, cere, grassi, resine naturali e sintetiche e inchiostri. Con Ligroina e Alcole Etilico per test di solubilità.

Taglie: 1 L

● ACQUA DEMINERALIZZATA

Codice: ANACQ001A

Caratteristiche: Acqua priva di sali indicata per la pulitura di superfici lapidee e affrescate o, in generale, per la preparazione di soluzioni acquose.

Taglie: 5 L

● ACQUA RAGIA MINERALE

Codice: ANACQ002-2A-3

Caratteristiche: Solvente idrocarburico poco polare, poco penetrante, volatile e a debole ritenzione. Usato come diluente o per la solubilizzazione di resine, olii, cere, bitumi.

Taglie: 1, 5, 25 L

● ALCOLE 75/25 BIANCO

Codice: ANALC004-4A-4B

Caratteristiche: Miscela incolore di alcole etilico e isopropilico indicata per la rimozione di resine naturali e per la preparazione di vernici da resine naturali (es. gommalacca, coppali, mastice, sandracca).

Taglie: 1, 5, 25 L

● ALCOLE BENZILICO

Codice: ANALC001

Caratteristiche: Solvente polare, a media ritenzione e con forte azione solvente per sostanze naturali e sintetiche, quali olio di lino e alcune sostanze di natura proteica. Valida alternativa alla Dimetilformammide.

Taglie: 1 L

● BUTYL ACETATE

Code: ANACE004-4A-4B

Description: Polar solvent at medium volatility, low retention. Good solvent for synthetic resins (nitrocellulose, acrylic etc.) and not aged natural resins (rosin, dammar etc.).

Pack sizes: 1, 5, 25 L

● ETHYL ACETATE

Code: ANACE005-6-7

Description: Polar solvent, volatile, at low retention. Good at dissolving synthetic resins (nitrocellulose, acrylic etc.), natural and not aged resins (rosin, dammar etc.).

Pack sizes: 1, 5, 25 L

● ACETONE ANHYDROUS

Code: ANACE001-2-2A

Description: Highly volatile polar solvent at low retention for the removal of oils, waxes, fats, natural and synthetic resins, inks. With Ligroin and Ethyl Alcohol suitable for solubility test.

Pack sizes: 1, 5, 25 L

● ACETONE R.G.

Code: ANACE002B

Description: Reagent grade Acetone for the removal of oils, waxes, fats, natural and synthetic resins, inks. With Ligroin and Ethyl Alcohol suitable for solubility test.

Pack sizes: 1 L

● DEMINERALIZED WATER

Code: ANACQ001A

Description: Salt-free water for the cleaning of stone surfaces and frescoes and for the preparation of aqueous solutions.

Pack sizes: 5 L

● MINERAL SPIRIT

Code: ANACQ002-2A-3

Description: Apolar hydrocarbon solvent, low penetrating, volatile and at low retention. Used as a thinner for resins, oils, waxes, bitumen.

Pack sizes: 1, 5, 25 L

● WHITE ALCOHOL 75/25

Code: ANALC004-4A-4B

Description: Colorless mixture of ethyl alcohol and isopropyl alcohol for the removal of resins and for the preparation of paint varnishes from shellac, coppale, mastic, sandarac gum.

Pack sizes: 1, 5, 25 L

● BENZYL ALCOHOL

Code: ANALC001

Description: Polar solvent at medium retention, good solvent for natural and synthetic substances such as linseed oil as well as some proteinaceous substances. Used instead of the dimethyl formamide.

Pack sizes: 1 L

● **ALCOLE ETILICO 94% DENATURATO**Codice: **ANALC003C-3D**

Caratteristiche: Solvente polare rosa e a media ritenzione con ottimo potere solvente nei confronti di resine naturali (es. gommalacca).

Taglie: 1, 5 L

● **ALCOLE ETILICO 96% BUONGUSTO**Codice: **ANALC003B**

Caratteristiche: Solvente incolore, polare e a media ritenzione, ottimo potere solvente per le resine naturali. Indicato per operazioni in cui è necessario alcool etilico non denaturato con coloranti rosa.

Taglie: 1 L

● **ALCOLE ETILICO 99,9% DENATURATO**Codice: **ANALC003-3A**

Caratteristiche: Solvente polare, media ritenzione, ottimo potere solvente per resine naturali (es. gommalacca) e coloranti vegetali. Colore rosa (1L) e incolore (5L) che si può usare per test di solubilità.

Taglie: 1, 5 L

● **ALCOLE ISOPROPILICO**Codice: **ANALC005-6-7**

Caratteristiche: Solvente polare particolarmente usato per la diluizione di reagenti, protettivi e consolidanti.

Taglie: 1, 5, 25 L

● **BENZINA RETTIFICATA 80-100**Codice: **ANBZN001**

Caratteristiche: Solvente idrocarburico apolare, volatile e con debole ritenzione, indicato come diluente e come solvente per cere, grassi e resine sintetiche. Etere di petrolio dearomatizzato, contenuto in benzene <0.002%.

Taglie: 1 L

● **BUTILAMMINA RP**Codice: **ANBUT001**

Caratteristiche: Solvente di grado analitico a bassa polarità e alcalino, a forte ritenzione e corrosivo. Forte azione nei confronti di resine naturali invecchiate, olii siccativi e proteine. Se ne consiglia l'uso in forma addensata.

Taglie: 1 L

● **CICLOESANO RP**Codice: **ANCIC001**

Caratteristiche: Solvente di grado analitico, apolare e molto volatile; indicato come diluente e come solvente per cere, grassi e resine e bitume. Utilizzato per il test di Feller.

Taglie: 1 L

● **CICLOMETICONE D5**Codice: **ANCIC003**

Caratteristiche: Solvente silossanico ciclico, di natura estremamente non polare e volatile usato quale idrofobizzante temporaneo per trattamenti acquosi di superfici, policrome e non, sensibili all'acqua quali, ad esempio, i dipinti acrilici. Usato anche in combinazione col Velvesil Plus. Ottimo profilo per l'operatore e per l'ambiente.

Taglie: 1 L

● **DENATURED ETHYL ALCOHOL 94%**Code: **ANALC003C-3D**

Description: Pink polar solvent, at medium retention, good solvent for natural resins such as coppali and shellac. Assay 94%.

Pack sizes: 1, 5 L

● **BUONGUSTO ETHYL ALCOHOL 96%**Code: **ANALC003B**

Description: Polar solvent, colorless, at medium retention good solvent for natural resins.

Suitable when is necessary the use of a not denatured ethyl alcohol with pink dyes.

Pack sizes: 1 L

● **DENATURED ETHYL ALCOHOL 99.9%**Code: **ANALC003-3A**

Description: Polar solvent, at medium retention, for natural resins such as coppali, shellac and natural dyes. Pink color (1L) and colorless (5L) that can be used for solubility tests for cleaning of paintings.

Pack sizes: 1, 5 L

● **ISOPROPYL ALCOHOL**Code: **ANALC005-6-7**

Description: Polar solvent used as thinner for reagents, water-repellents and consolidants.

Pack sizes: 1, 5, 25 L

● **PETROLEUM BENZINE 80-100**Code: **ANBZN001**

Description: Non-polar hydrocarbon solvent, volatile and at weak retention, to be used as thinner and solvent for waxes, fats and synthetic resins. Dearomatized petroleum ether with benzene content <0.002%.

Pack sizes: 1 L

● **BUTYLAMINE R.G.**Code: **ANBUT001**

Description: Reagent grade butylamine. Alkaline pH, at low polarity and strong retention, corrosive; for the removal of aged natural resins, drying oils and proteins. Use recommended in gel form.

Pack sizes: 1 L

● **CYCLOHEXANE R.G.**Code: **ANCIC001**

Description: Highly volatile reagent grade non-polar solvent and thinner for waxes, oils, fats and bitumen, used in the Feller's solubility test.

Pack sizes: 1 L

● **CYCLOMETHICONE D5**Code: **ANCIC003**

Description: Cyclic siloxane based solvent, extremely apolar, volatile, non toxic for human and environment.

Used for give temporary water-repellency during aqueous treatments on water-sensitive paintings such as acrylic paintings and artworks in general.

Used with Velvesil Plus.

Pack sizes: 1 L

● DILUENTE NITRO ANTINEBBIA

Codice: [ANDIL001-2-2A](#)

Caratteristiche: Miscela di vari solventi, tra cui alcuni nocivi/pericolosi, a polarità intermedia, per la rimozione di resine e vernici, olii e alcuni materiali proteici.

Taglie: 1, 5, 25 L

● DIMETILSOLFOSSIDO – DMSO

Codice: [ANDMS001](#)

Caratteristiche: Solvente polare non tossico, di azione forte, penetrante e di alta ritenzione. Se ne consiglia l'uso in forma addensata o in miscela con altri solventi. Ottima azione solvente nei confronti di vernici, resine e materiali proteici. Validò sostituto della Dimetilformammide.

Taglie: 1 L

● ESSENZA DI PETROLIO L&B

Codice: [ANESS008](#)

Caratteristiche: Essenza di petrolio minerale, di natura apolare e rapida evaporazione, usato quale solvente e diluente di medium pittorici.

Taglie: 1 L

● ESSENZA DI TREMENTINA

Codice: [ANESS006-6A-7](#)

Caratteristiche: Solvente terpenico, poco penetrante, a bassa volatilità, con forte ritenzione e mediamente nocivo/pericoloso. Esercita buon potere solvente per olii, grassi, resine naturali e parzialmente cere e paraffine.

Taglie: 1, 5, 25 L

● ETIL-L-LATTATO TECNICO

Codice: [ANELL002A](#)

Caratteristiche: Solvente polare, volatile, a bassa ritenzione, indicato per la diluizione di colori a vernice e per la rimozione materiali resinosi e oleosi invecchiati.

Taglie: 1 L

● GLICERINA BIDISTILLATA

Codice: [ANGLI001](#)

Caratteristiche: Solvente polare, molto penetrante, non volatile e con forte ritenzione. Di ampio spettro solvente, è utilizzato per la realizzazione di paste e come ammorbidente per cuoio e pergamene. Se ne sconsiglia l'uso generalizzato nella pulitura dei dipinti.

Taglie: 1 L

● ISO OTTANO

Codice: [ANISO001](#)

Caratteristiche: Solvente idrocarburico saturo dearomatizzato, mediamente volatile e a debole ritenzione. Indicato per test di solubilità al posto della Ligroina.

Taglie: 1 L

● LIGROINA 100-140

Codice: [ANLIG003-4-5](#)

Caratteristiche: Solvente idrocarburico apolare, poco penetrante, volatile, a debole ritenzione. Usato come diluente o per la solubilizzazione di olii, cere, bitumi, alcune resine sintetiche. Indicato per test di solubilità. Etere di petrolio dearomatizzato, contenuto in benzene <0,01%.

Taglie: 1, 5, 25 L

● NITRO ANTI-FOG THINNER

Codice: [ANDIL001-2-2A](#)

Description: Solvent mixture including some toxic solvents, at medium polarity, for the removal of resins and paint varnishes, oils and some proteinaceous materials.

Pack sizes: 1, 5, 25 L

● DIMETILSULFOSSIDO – DMSO

Codice: [ANDMS001](#)

Description: Non-toxic solvent at strong action, highly penetrating and at high retention. Use recommended in gel form or mixed with other solvents. Good solvent for varnishes, resins and proteins. Used instead of the dimethyl formamide.

Pack sizes: 1 L

● SPIRIT OF PETROLEUM L&B

Codice: [ANESS008](#)

Description: Quick drying petroleum with mineral origin; apolar solvent at fast evaporation also used as diluent for painting media.

Pack sizes: 1 L

● SPIRIT OF TURPENTINE

Codice: [ANESS006-6A-7](#)

Description: Terpenic solvent at low penetration and low volatile, at strong retention, at medium toxicity. Good solvent action against oils, fats, natural resins, partial action for waxes and paraffins.

Pack sizes: 1, 5, 25 L

● ETHYL-L-LACTATE

Codice: [ANELL002A](#)

Description: Polar solvent, volatile and at low retention, for the dilution of varnish colors and for the removal of resinous and oleous aged substances.

Pack sizes: 1 L

● BIDISTILLED GLYCERINE

Codice: [ANGLI001](#)

Description: Polar solvent, very penetrating, non-volatile, at strong retention. Soluble in several solvents, it is used for example for the production of pastes and as a softener for leather and parchment. Not recommended for general use during the cleaning of paintings.

Pack sizes: 1 L

● ISO OCTANE

Codice: [ANISO001](#)

Description: Saturated hydrocarbon at medium volatility and at weak retention. Suitable solvent for solubility test instead of Ligroin.

Pack sizes: 1 L

● LIGROIN 100-140

Codice: [ANLIG003-4-5](#)

Description: Low boiling point naphtha, volatile and at low retention. Used as thinner and solvent for waxes, bitumen and some synthetic resins. Used for solubility test for cleaning of paintings. Dearomatized petroleum ether with benzene content <0,01%.

Pack sizes: 1, 5, 25 L

● LIMONENE

Codice: ANLMN001-2

Caratteristiche: Solvente terpenico apolare, poco penetrante, poco volatile ad alta ritenzione. Esercita forte potere sgrassante ed azione solvente nei confronti delle resine naturali.

Taglie: 1, 5 L

● METILETIL CHETONE – MEC

Codice: ANMET001-2

Caratteristiche: Solvente polare, penetrante, volatile, bassa ritenzione. Buona azione solvente per olii, cere, inchiostri, resine naturali e sintetiche (es. acriliche, chetoniche).

Taglie: 1, 5 L

● PROPYLENE CARBONATO

Codice: ANSOL003

Caratteristiche: Solvente polare a bassa tossicità, bassa volatilità e di azione forte. Se ne consiglia l'uso in forma addensata o in miscela con altri solventi. Azione solvente nei confronti di vernici oleo-resinose. Possibile sostituto della Dimetilformammide.

Taglie: 1 L

● SOLVENTE 075

Codice: ANSOL001 - 2

Caratteristiche: Solvente idrocarburico apolare, poco penetrante, volatile, con debole ritenzione, particolarmente indicato per la preparazione di vernici finali a base di Regalrez 1094.

Taglie: 1, 5 L

● TOLUENE RP

Codice: ANTOL003

Caratteristiche: Toluene di purezza analitica utilizzato per il test di Feller e per la pulitura dei dipinti. Ottimo potere solvente per resine naturali, sintetiche, olii, grassi.

Taglie: 1 L

● WHITE SPIRIT D-40

Codice: ANWHI001 - 2-3

Caratteristiche: Miscela solvente idrocarburica, apolare, poco penetrante, volatile, debole ritenzione. Usato come diluente o per la solubilizzazione di olii, cere, bitumi. Contenuto aromatici <2%.

Taglie: 1, 5, 25 L

● XILENE PURO RP

Codice: ANXIL003

Caratteristiche: Solvente aromatico di purezza analitica, apolare, volatile, a bassa ritenzione. Ottimo potere solvente per resine naturali, sintetiche, olii, grassi e cere.

Taglie: 1 L

● LIMONENE

Code: ANLMN001-2

Description: Orange terpenes; non-polar solvent with strong degreasing action, can be used mixed with other solvents or instead of the nitro thinner.

Pack sizes: 1, 5 L

● METHYLETHYL KETONE – MEK

Code: ANMET001-2

Description: Polar solvent, volatile and at low retention indicated for the removal of oils, waxes, natural and synthetic resins (i.e. acrylic, ketone), inks.

Pack sizes: 1, 5 L

● PROPYLENE CARBONATE

Code: ANSOL003

Description: Low-toxic polar solvent with strong action at high retention. Recommended to use in gel or mixed with other solvents. Good solvent for removing oil-resin varnishes.

Used instead of the dimethylformamide.

Pack sizes: 1 L

● SOLVENT 075

Code: ANSOL001 - 2

Description: Non-polar hydrocarbon solvent, volatile, low-penetrating rate, at low retention, specifically designed for the preparation of paint varnishes composed of Regalrez 1094.

Pack sizes: 1, 5 L

● TOLUENE R.G.

Code: ANTOL003

Description: Reagent grade toluene suitable for the Feller's test and for the cleaning of painting; for the removal of natural resins, synthetic resins, oils, fats.

Pack sizes: 1 L

● WHITE SPIRIT D-40

Code: ANWHI001 - 2-3

Description: Mixture of denatured aliphatic hydrocarbons, apolar, volatile, at low retention. Used as thinner and solvent for oils, waxes, bitumen.

Aromatics <2%.

Pack sizes: 1, 5, 25 L

● XYLENE R.G.

Code: ANXIL003

Description: Reagent grade xylene; for the removal of natural resins, synthetic resins, oils, fats, waxes and paraffins.

Pack sizes: 1 L

SPUGNE | SPONGES

● POLVERE WISHAB 4351 – AKAWIPE

Codice: ANSPU008

Caratteristiche: Polvere di spugna bianca di tipo tenera per la pulitura di superfici delicate come i manufatti cartacei.

Taglie: 500 g



● WISHAB 4351 POWDER – AKAWIPE

Codice: ANSPU008

Description: White Akawipe soft for the dry cleaning of sensitive artworks such as writings, drawings, documents.

Pack sizes: 500 g

● SMOKE SPONGE

Codice: ANSPU005A

Caratteristiche: Spugna a base di gomma naturale vulcanizzata per la rimozione di particolato e fuliggine da svariate superfici quali carta, tessuti, dipinti, legno. Dim. 152x76 mm altezza 45 mm.

Taglie: pz



● SMOKE SPONGE

Codice: ANSPU005A

Description: Smoke sponge made of vulcanized natural rubber for removing soot and smoke from a lot of surfaces (paper, painting, wood, fabrics). Dim. 152x76 mm height 45 mm.

Pack sizes: pc

● SPUGNA BLITZ FIX

Codice: ANSPU009

Caratteristiche: Spugna in PVA ad alto potere assorbente adatta per la rimozione di sbavature di malte e stuccature.

Taglie: pz



● BLITZ FIX SPONGE

Codice: ANSPU009

Description: PVA sponge at high absorbency suitable for the removal of smeared mortars.

Pack sizes: pc

● SPUGNA NATURALE

Codice: ANSPU001

Caratteristiche: Spugna naturale, diametro 14 cm.

Taglie: pz



● NATURAL SPONGE

Codice: ANSPU001

Description: Natural sponge, diameter of 14 cm.

Pack sizes: pc

● SPUGNA SPONTEX

Codice: ANSPU002

Caratteristiche: Spugna cellulosa di dimensioni 140x95x35 mm.

Taglie: pz



● SPONTEX SPONGE

Codice: ANSPU002

Description: Spontex cellulose sponge, dimension 140x95x35 mm.

Pack sizes: pc

● SPUGNA WISHAB 4101 TENERA – AKAPAD

Codice: ANSPU006

Caratteristiche: Spugna di tipo tenero per la pulitura a secco di superfici quali dipinti murali, carta da parati, tessuti, plastica.

Taglie: pz



● WISHAB 4101 SPONGE SOFT – AKAPAD

Codice: ANSPU006

Description: Soft sponge for the dry cleaning of surfaces such as paintings, frescoes, murals, wallpaper, plastic materials and textiles.

Pack sizes: pc

● SPUGNA WISHAB 4121 DURA – AKAPAD

Codice: ANSPU004

Caratteristiche: Spugna di tipo duro per la pulitura a secco di superfici lisce quali pareti, soffitti, dipinti murali.

Taglie: pz



● WISHAB 4121 SPONGE HARD – AKAPAD

Codice: ANSPU004

Description: Hard sponge for the dry cleaning of smooth surfaces such as walls, ceilings, frescoes.

Pack sizes: pc

● SPUGNA WISHAB 4141 EXTRADURA – AKAPAD

Codice: ANSPU003

Caratteristiche: Spugna di tipo extraduro per la pulitura a secco di superfici scabrose e non delicate.

Taglie: pz



● SPUGNA WISHAB 4151 BIANCA DURA – AKAPAD

Codice: ANSPU007

Caratteristiche: Spugna di tipo duro per la pulitura a secco di superfici cartacee e superfici delicate.

Taglie: pz



● SPUGNA WISHAB 4153 BIANCA TENERA – AKAPAD

Codice: ANSPU008A

Caratteristiche: Spugna di tipo tenera con impugnatura per la pulitura a secco di superfici delicate come la carta.

Taglie: pz



● WISHAB 4141 SPONGE EXTRA HARD – AKAPAD

Code: ANSPU003

Description: Extra hard sponge for the dry cleaning of rough and not sensitive surfaces (i.e. brick walls).

Pack sizes: pc

● WISHAB 4151 SPONGE WHITE HARD – AKAPAD

Code: ANSPU007

Description: Hard sponge for the gentle dry cleaning of paper as well as other sensitive surfaces.

Pack sizes: pc

● WISHAB 4153 SPONGE WHITE SOFT – AKAPAD

Code: ANSPU010

Description: Very soft sponge for dry cleaning of very sensitive surfaces such as paper.

Pack sizes: pc

SVERNICIATORI | PAINT STRIPPERS

● SVERNICIATORE DENSO

Codice: ANSVE001A – 2 – 3

Caratteristiche: Sverniciatore a base di miscela di solventi gelificati ad azione energica indicato per la sverniciatura del legno e metalli. Esente da clorurati.

Taglie: 750 ml, 4, 17 L

● PAINT REMOVER

Code: ANSVE001A – 2 – 3

Description: Mixture of gelling solvents at strong action for stripping paint from wood and metal surfaces. Free from chlorinated.

Pack sizes: 750 ml, 4, 17 L

TENSIOATTIVI | SURFACTANTS

● AMMINA DI COCCO C12 – ETHOMEEN

Codice: ANETH001-2

Caratteristiche: Tensioattivo leggermente basico a base di ammina polietossilata per la preparazione, insieme all'acido poliacrilico, di solvent gel per solventi poco polari.

Taglie: 250 ml, 850 g

● AMMINA DI COCCO C25 – ETHOMEEN

Codice: ANAMN001-2

Caratteristiche: Tensioattivo leggermente basico a base di ammina polietossilata indicata per neutralizzare l'acido poliacrilico per la preparazione di solvent gel per solventi polari.

Taglie: 250 g, 1 Kg

● BILE BOVINA SECCA

Codice: ANBIL001

Caratteristiche: Tensioattivo anionico in polvere a base di sali sodici biliari, a pH neutro, per la pulitura di superfici policrome o come diluente per tempere.

Taglie: sfuso

● BRIJ 30

Codice: ANBRI002

Caratteristiche: Tensioattivo non ionico di tipo polietossilato con scarsa solubilità in acqua, per la preparazione di emulsioni per la pulitura.

Taglie: 250 ml

● BRIJ 35

Codice: ANBRI001

Caratteristiche: Tensioattivo non ionico con ottima idrosolubilità per la pulitura superficiale, in concentrazioni d'uso 0,1-2%, e per la preparazione delle emulsioni.

Taglie: 250 g

● COCCOCOLLAGENE

Codice: ANCOC005 - 6

Caratteristiche: Tensioattivo anionico concentrato a pH debolmente alcalino composto da esteri degli acidi grassi dell'olio di noce di cocco con collagene. Esplica azione detergente ed ha spiccata attività su materiale proteico (colle animali).

Taglie: 250 g, 1 Kg

● CONTRAD 2000

Codice: ANCTD001-2-3

Caratteristiche: Detergente concentrato a pH fortemente alcalino composto da una miscela di tensioattivi anionici e non ionici per la pulitura di ceramiche, materiali ferrosi, vetro, legno, superfici lapidee; biodegradabile ed esente da fosfati.

Taglie: 1, 5, 20 L

● FIELE DI BUE

Codice: ANFDB003-4

Caratteristiche: Formulato acquoso con proprietà tensioattive a base di sali sodici biliari a pH neutro per la pulitura di superfici policrome o come diluente per tempere.

Taglie: 250 ml, 1 L

● COCONUTAMINE C12 – ETHOMEEN

Code: ANETH001-2

Description: Slightly alkaline surfactant composed of polyethoxylated amine for the preparation, with polyacrylic acid, of low/not polar "solvent gels".

Pack sizes: 250 ml, 850 g

● COCONUTAMINE C25 – ETHOMEEN

Code: ANAMN001-2

Description: Slightly alkaline surfactant composed of polyethoxylated amine for the preparation, with polyacrylic acid, of the "solvent gels" from polar solvents.

Pack sizes: 250 g, 1 Kg

● BOVINE BILE DRIED

Code: ANBIL001

Description: Anionic surfactant composed of mixture of sodium salts of bile for surface cleaning of polychromes and as thinner for tempera colors. Neutral pH.

Pack sizes: g

● BRIJ 30

Code: ANBRI002

Description: Non-ionic polyethoxylated surfactant at low water-solubility, for the preparation of emulsions for cleaning.

Pack sizes: 250 ml

● BRIJ 35

Code: ANBRI001

Description: Non-ionic polyethoxylated surfactant at high water solubility, used for surface cleaning, in concentrations of 0.1-2%, and for the preparation of emulsions.

Pack sizes: 250 g

● COCCOCOLLAGENE

Code: ANCOC005 - 6

Description: Anionic water-soluble surfactant from collagen and coconut oil fatty acids, high efficacy on proteinaceous materials (animal glues). Concentrated product at weakly alkaline pH.

Pack sizes: 250 g, 1 Kg

● CONTRAD 2000

Code: ANCTD001-2-3

Description: Concentrated mixture of ionic and anionic detergents for the cleaning of ceramics, iron materials, glass, wood, stone surfaces, etc.; biodegradable, phosphate-free. Alkaline pH.

Pack sizes: 1, 5, 20 L

● OX GALL

Code: ANFDB003-4

Description: Liquid ox gall composed of a mixture of sodium salts of bile, at neutral pH, for the cleaning of polychrome surfaces or as thinner for tempera.

Pack sizes: 250 ml, 1 L

● SALIVA ARTIFICIALE

Codice: ANSAL001-3

Caratteristiche: Prodotto a base di mucina con agenti tensioattivi e chelanti da sciogliere in acqua demineralizzata per la pulitura superficiale.

Taglie: 250 ml, 1 L

● SAPONE RESINOSO ABA-TEA

Codice: ANRES004

Caratteristiche: Tensioattivo anionico pronto all'uso moderatamente alcalino a base di acido abietico e trietanolamina, specifico per la rimozione di vernici e resine naturali relativamente recenti.

Taglie: 100 ml

● SAPONE RESINOSO DCA-TEA

Codice: ANRES003

Caratteristiche: Tensioattivo anionico pronto all'uso moderatamente alcalino a base di acido deossicolico e trietanolamina, specifico per la rimozione di vernici e resine naturali invecchiate.

Taglie: 100 ml

● SODIO DODECIL SOLFATO

Codice: ANSOD003

Caratteristiche: Tensioattivo anionico concentrato, da diluire in acqua, a pH leggermente alcalino. Usato per operazioni di pulitura superficiale di superfici lapidee e strati policromi e come detergente e emulsionante.

Taglie: 250 g

● TWEEN 20

Codice: ANTWE001

Caratteristiche: Tensioattivo non ionico a pH neutro con ottima idrosolubilità per la pulitura, concentrazioni d'uso 0,1-2%, e per la preparazione delle emulsioni.

Taglie: 1 Kg

● ARTIFICIAL SALIVA

Code: ANSAL001-3

Description: Mucin-based product with surfactant and chelating agents to be dissolve in demineralized water for the surface cleaning.

Pack sizes: 250 ml, 1 L

● RESIN SOAP ABA-TEA

Code: ANRES004

Description: Slightly alkaline anionic surfactant composed of abietic acid and triethanolamine for removing the not aged varnishes and natural resins.

Ready to use.

Pack sizes: 100 ml

● RESIN SOAP DCA-TEA

Code: ANRES003

Description: Slightly alkaline anionic surfactant composed of deoxycholic acid and triethanolamine for removing the aged varnishes and natural resins.

Ready to use.

Pack sizes: 100 ml

● SODIUM DODECYL SULFATE

Code: ANSOD003

Description: Concentrated anionic surfactant, to be diluted in water, at slightly alkaline pH. Used for surface cleaning of stones and painting layers such as detergent and emulsifier.

Pack sizes: 250 g

● TWEEN 20

Code: ANTWE001

Description: Non-ionic surfactant at neutral pH with excellent water solubility for cleaning of paintings, concentrations of use 0,1-2% and for the preparation of emulsions.

Pack sizes: 1 Kg

UTENSILI E ACCESSORI | TOOLS and ACCESSOIRES

● ABBASSALINGUA

Codice: ANABB001

Caratteristiche: Abbassalingua in legno non sterile, confezione 100 pezzi.

Taglie: pz

● TONGUE DEPRESSORS

Code: ANABB001

Description: Non-sterile wooden tongue depressors, 100 pieces per box.

Pack size: pz



● AGHI IPODERMICI

Codice: ANAGH001-1A

Caratteristiche: Ago ipodermico in acciaio luer lock per siringhe; misure: 1,2x40 mm e 2x38 mm (diametro x lunghezza).

Taglie: pz

● HYPODERMIC NEEDLES

Code: ANAGH001-1A

Description: Hypodermic luer lock steel needle for syringes; sizes: 1,2x40 mm and 2x38 mm (diameter x length).

Pack sizes: pc

● AGHI PER SUTURA

Codice: ANAGH002

Caratteristiche: Ago ricurvo per restauro tessile. Diversi modelli disponibili su richiesta in confezione da 12 pezzi.

Taglie: pz

● SUTURE NEEDLES

Code: ANAGH002

Description: Surgical needles for textile restoration. Different shapes available upon request. 12 pieces per box.

Pack sizes: pc

● BASTONCINI BAMBOO

Codice: ANBAS001

Caratteristiche: Spiedini bamboo, lunghezza 25 cm, diametro 3 mm, confezione da 50 pezzi.

Taglie: pz

● BAMBOO SPITS

Code: ANBAS001

Description: Bamboo spits 25 cm long, 3 mm diameter, pack of 50 pieces.

Pack sizes: pc

● BASTONCINI IN FIBRA DI VETRO SERIE 640

Codice: ANPEN1321-134-135

Caratteristiche: Bastoncini in fibra di vetro di lunghezza 20 cm e diametro 8, 15, 20 mm per la pulitura di materiale lapideo e la lucidatura dei metalli.

Taglie: pz

● FIBERGLASS STICKS SERIES 640

Code: ANPEN1321-134-135

Description: Sticks fiberglass wrapped with cotton threads, length 20 cm, diameters 8, 15, 20 mm for metal polishing and for the cleaning of stones.

Pack sizes: pc



ANPEN135-134-1321



ANBIS005-4

● BISTURI A LAMA FISSA

Codice: ANBIS004-5

Caratteristiche: Bisturi a lama fissa in acciaio inox di lunghezza 155 mm, sia a punta tonda sia a punta stretta.

Taglie: pz

● LAME PER BISTURI

Codice: ANBIS001-A-B-BA-C-C1-D-E-F-G-H

Caratteristiche: Lame per bisturi intercambiabili in acciaio al carbonio. Confezione da 100 lame.

Lame figure 10, 11, 12, 13, 15, da utilizzare con manico 3.

Lame figure 18, 20, 21, 22, 23, 24, da utilizzare con manico 4.

Taglie: pz

● FIXED BLADE SCALPELS

Code: ANBIS004-5

Description: Fixed blade scalpels made up of stainless steel, length 155 mm, round tip and sharp tip.

Pack sizes: pc

● BLADES FOR SCALPELS

Code: ANBIS001-A-B-BA-C-C1-D-E-F-G-H

Description: Interchangeable scalpel blades made up of carbon steel. Pack of 100 blades.

Blades figure 10, 11, 12, 13, 15: to be used with handle 3.

Blades figure 18, 20, 21, 22, 23, 24: to be used with handle 4.

Pack sizes: pc

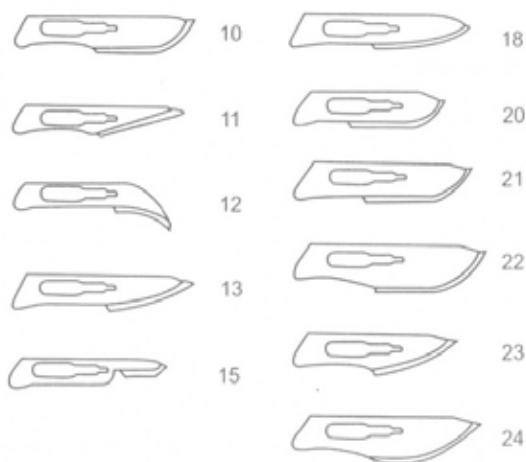

ANBIS001-1A-1B-1BA-1C-1C1-1D-1E-1F-1G-1H

● MANICI PER BISTURI

Codice: ANBIS002 - 2A

Caratteristiche: Manici per bisturi in acciaio inox di lunghezza 13 cm (manico 3) e 14 cm (manico 4).

Taglie: pz

● SCALPEL HANDLES

Code: ANBIS002 - 2A

Description: Stainless steel scalpel handles, length 13 cm (handle 3), length 14 cm, (handle 4).

Pack sizes: pc



ANBIS002



ANBIS002A

● BRUNITOI IN PIETRA D'AGATA

Code: ANBRU001-30

Caratteristiche: Pietre d'agata del Brasile, manico in legno con ghiera in ottone per stendere e lucidare la foglia d'oro.

Taglie: pz

● AGATE BURNISHERS

Code: ANBRU001-30

Description: Agate stones from Brazil, wooden handle and brass ring, for applying and polishing the gold leaf.

Pack sizes: pc

Materiali di consumo



1 cm

FIG. 1 ANBRU001



1 cm

FIG. 2 ANBRU002



1 cm

FIG. 3 ANBRU003



1 cm

FIG. 4 ANBRU013



1 cm

FIG. 5 ANBRU006



1 cm

FIG. 6 ANBRU007



1 cm

FIG. 7 ANBRU008



FIG. 8 ANBRU010



1 cm

FIG. 9 ANBRU011



1 cm

FIG. 10 ANBRU012



1 cm

FIG. 11 ANBRU014



1 cm

FIG. 12 ANBRU015



FIG. 13 ANBRU016

FIG.14 ANBRU018

FIG. 15 ANBRU019

FIG.16 ANBRU020



FIG. 17 ANBRU022

FIG.18 ANBRU023

FIG. 19 ANBRU024

FIG.20 ANBRU025

FIG.21 ANBRU025

● COLTELLI DA DORATORE

Codice: ANCLT001-2

Caratteristiche: Coltello a taglio singolo e taglio doppio con manico in legno. Dimensioni lama 150x15 mm.

Taglie: pz

● CUSCINO PER DORATURA

Codice: ANCUS001

Caratteristiche: Cuscino in pelle per il taglio delle foglie metalliche. Dimensioni 27x19 cm.

Taglie: pz

● CUNEO PER MOSAICO (TAGLIOLO)

Codice: ANTAG001

Caratteristiche: Cuneo in acciaio per mosaico.

Taglie: pz

● GILDER'S KNIVES

Code: ANCLT001-2

Description: Single-edged and double-edge knives, wooden handle, to cut gold leaf. Blade size 150x15 mm.

Pack sizes: pc

● GILDER'S CUSHION

Code: ANCUS001

Description: Leather cushion for cutting of the metal leaf. Dimension 27x19 cm.

Pack sizes: pc

● STEEL HARDIE FOR MOSAIC

Code: ANTAG001

Description: Steel hardie for mosaic.

Pack sizes: pc



ANTAG001

● LANA ACCIAIO FINE

Codice: ANLNA001

Caratteristiche: Lana di acciaio fine 000 in balla da kg 10.

Taglie: pz

● LANA ACCIAIO GROSSA

Codice: ANLNA004

Caratteristiche: Lana di acciaio grossa in balla da kg 10.

Taglie: pz

● MARTELLINA PER DESCIALBO

Codice: ANMAR001

Caratteristiche: Martellina in acciaio per descialbo da circa 80 g, testa tonda e penna a punta con manico di legno. Diametro 13x90 mm.

Taglie: pz

● MARTELLINE PER MOSAICO

Codice: ANMAR002 - 3 - 4 - 5

Caratteristiche: Martelline taglienti da mosaico in acciaio e in widia da 450 g e 800 g.

Taglie: pz

● STEEL WOOL FINE

Code: ANLNA001

Description: Steel wool fine grade 000, 10 kg pack.

Pack sizes: pc

● STEEL WOOL COARSE

Code: ANLNA004

Description: Steel wool coarse grade, 10 kg pack.

Pack sizes: pc

● HAMMER WHITEWASH

Code: ANMAR001

Description: Steel hammer for whitewash, weight about 80 90 g, round head and pointed peen, with woodle handle. Diameter 13x90 mm.

Pack sizes: pc

● HAMMERS FOR MOSAIC

Code: ANMAR002 - 3 - 4 - 5

Description: Mosaic sharp hammers made up of steel and carbide, weight 450 g and 800 g.

Pack sizes: pc



ANMAR001



ANMAR002-3-4-5

● MATITA ABRASIVA

Codice: ANMAT001-2

Caratteristiche: Matita abrasiva con testa in fibra di vetro da 4 mm. Disponibili teste di ricambio.

Taglie: pz

● ABRASIVE PENCIL

Code: ANMAT001-2

Description: Abrasive pencil with 4 mm glass fiber tip. Spare tips are also available.

Pack sizes: pc



● PINZA PER MOSAICO

Codice: ANPIN006

Descrizione: Pinza per mosaico con taglienti in widia.

Taglie: pz

● PINZA TENDITELA

Codice: ANPIN002

Descrizione: Pinza tenditela in acciaio forgiato.

Caratteristiche tecniche:

Lunghezza: 270 mm

Peso: 650 g

Taglie: pz

● PLIER FOR MOSAIC

Code: ANPIN006

Description: Mosaic pliers with carbide cutting edges.

Pack sizes: pc

● CANVAS STRETCHING PLIER

Code: ANPIN002

Description: Forged steel canvas stretching plier.

Specifications:

Length: 270 mm

Weight: 650 g

Pack sizes: pc



ANPIN002



ANPIN006

● PINZE ANATOMICHE

Codice: ANPIN003 - 5

Descrizione: Pinze anatomiche in acciaio sia curve, di lunghezza 16 cm, sia dritte di lunghezza 18 cm.

Taglie: pz

● ANATOMICAL PLIERS

Code: ANPIN003 - 5

Description: Anatomical steel pliers both curved, length 16 cm, than straight, length 18 cm.

Pack sizes: pc

● PINZE KLEMMER

Codice: ANPIN001 - 1A - 1B - 1C

Descrizione: Pinze emostatiche Klemmer in acciaio inox. Disponibili sia curve sia dritte da 16 e 18 cm.

Taglie: pz

● KLEMMER PLIERS

Code: ANPIN001 - 1A - 1B - 1C

Description: Stainless steel Klemmer pliers both curved than straight, length 16 and 18 cm.

Pack sizes: pc



ANPIN005



ANPIN003



ANPIN001

● PINZETTA ANTIACIDO ANTIMAGNETICA

Codice: ANPIN007

Descrizione: Pinzetta antiacido e antimagnetica, lunghezza 125 mm.

Taglie: pz

● ACID-PROOF ANTIMAGNETIC TWEEZER

Code: ANPIN007

Description: Acid-proof and antimagnetic tweezer, length 125 mm.

Pack size: pc

● PIPETTA PASTEUR

Codice: ANPTA001

Descrizione: Pipetta monouso in polietilene da 3 ml.

Taglie: pz

● PASTEUR PIPETTE

Code: ANPTA001

Description: 3 ml disposable polyethylene pipette.

Pack size: pc

● RASCHIETTI PER GESSO

Codice: ANRAS001

Descrizione: Raschietti per gesso.

Taglie: pz

● SCRAPERS FOR PLASTER

Code: ANRAS001

Description: Scrapers for plaster.

Pack sizes: pc



Cod. RA1



Cod. RB1



Cod. RC1



Cod. RD1



Cod. RE1



Cod. RF1



Cod. RG1



Cod. RA2



Cod. RB2



Cod. RC2



Cod. RD2



Cod. RE2



Cod. RF2



Cod. RG2

● RASPE PER GESSO

Codice: ANRAS003 - 4 - 5 - 6

Descrizione: Raspe per gesso in acciaio.

Modello ANRAS003	lunghezza 18 cm
ANRAS004	lunghezza 20 cm
ANRAS005	lunghezza 25 cm
ANRAS006	lunghezza 30 cm

Taglie: pz

● RASPS FOR PLASTER

Code: ANRAS003 - 4 - 5 - 6

Description: Steel rasp for plaster.

Model ANRAS003	length 18 cm
ANRAS004	length 20 cm
ANRAS005	length 25 cm
ANRAS006	length 30 cm

Pack sizes: pc



● RASPE PER LEGNO E MARMO

Codice: ANRAS007

Descrizione: Raspe per legno e marmo di lunghezza 18 cm.

Taglie: pz

● RASPS FOR WOOD AND MARBLE

Code: ANRAS007

Description: Rasps for wood and marble, length 18 cm.

Pack sizes: pc

Materiali di consumo

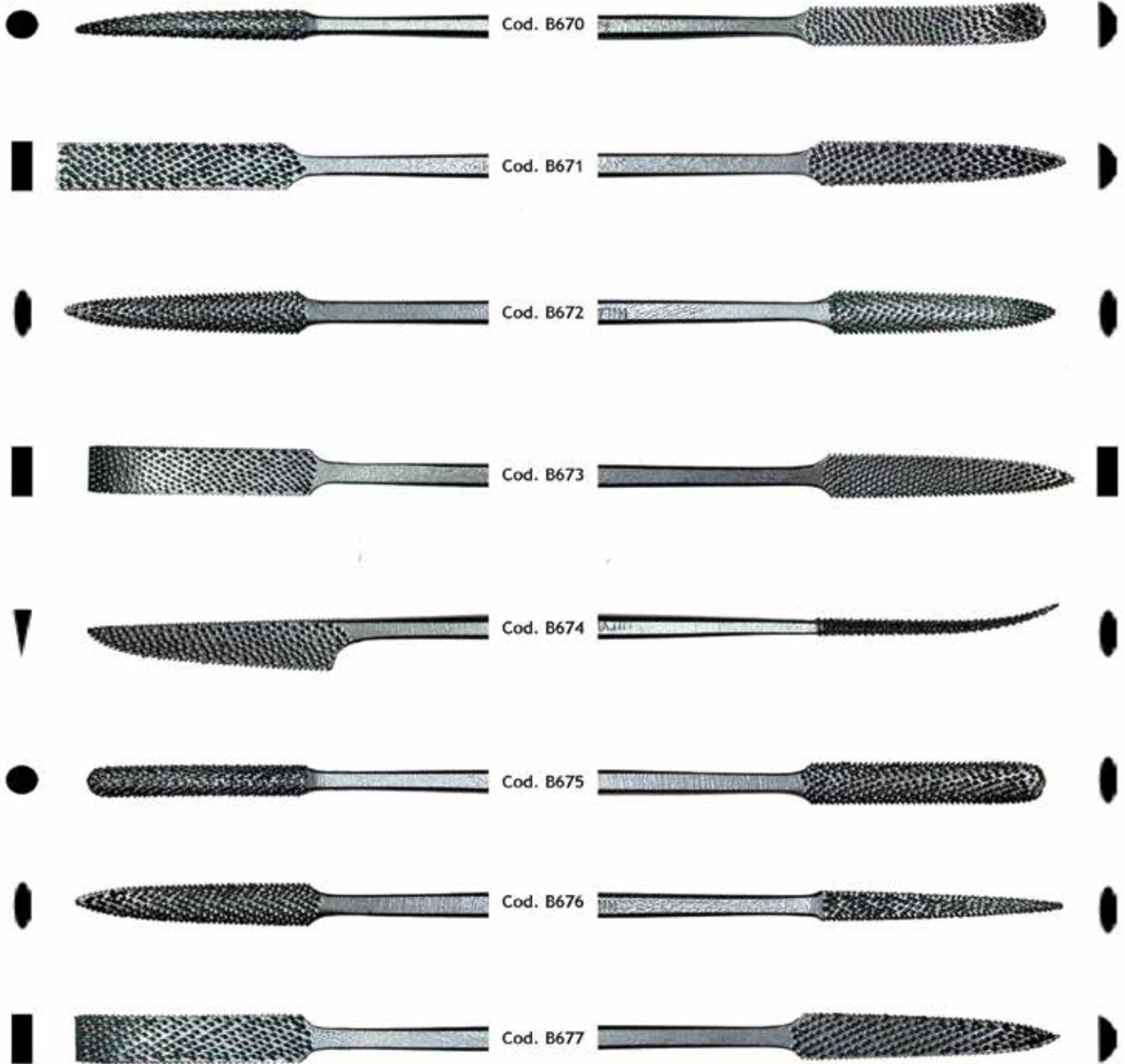

● **ROTOLO DI ALLUMINIO E PVC**

Codice: ANROT001-2

Descrizione: Rotolo di alluminio da 150 m, rotolo di pellicola PVC trasparente da 300 m.

Taglie: pz

● **SCALDACOLLA IN RAME**

Codice: ANSCC001

Descrizione: Scaldacolla in rame di capacità 1,3 L.

Caratteristiche tecniche:

Lamiera di spessore 10/10

Capacità contenitore interno: 1300 ml

Peso: 1,6 Kg

Misure: diametro 25 cm, altezza 19 cm

Taglie: pz

● **ALUMINIUM FOIL AND PVC ROLL**

Code: ANROT001-2

Description: Aluminium foil roll 150 m long, PVC cling film 300 m long.

Pack sizes: pc

● **GLUE POT IN COPPER**

Code: ANSCC001

Description: Copper glue warmer. Capacity 1,3 L.

Specifications:

Sheet thickness: 10/10

Pot inner capacity: 1300 ml

Weight: 1,6 Kg

Dimensions: diameter 25 cm, height 19 cm

Pack sizes: pc



ANSCC001

● **SCALPELLI IN WIDIA**

Codice: ANSCA001-2-3-4-5-6-7-9

Descrizione: Scalpelli in acciaio con punta in Widia.

Larghezza taglio: 3-4-5-6-7-8-10-12 mm.

Lunghezza 200 mm.

Taglie: pz

● **CHISELS TUNGSTEN CARBIDE**

Code: ANSCA001-2-3-4-5-6-7-9

Description: Tipped chisels made of tungsten carbide (Widia). Cutting width: 3-5-6-7-8-10-12 mm. Length: 200 mm.

Pack sizes: pc



ANSCA001- 003 - 004 - 005 - 006 - 007 - 008 - 009

● SELLERINE ANODIZZATE

Codice: ANSEL001-2-3-4

Caratteristiche: Chiodi per il fissaggio delle tele.

Misure: 12-14-16-18 mm.

Taglie: 1 Kg

● SGORBIE DA LEGNO

Codice: ANSGO003A

Descrizione: Sgorbia da legno professionale, disponibile di diversi modelli.

Taglie: pz

● SIRINGHE IN PLASTICA

Codice: ANSIR001-2-3-4-5-6

Caratteristiche: Siringhe in plastica da 1 ml, 5 ml, 10ml, 20 ml, 50 ml attacco luer e attacco catetere, 100 ml attacco catetere.

Taglie: pz

● SONDE - SPECILLI

Codice: ANSPE001-2

Caratteristiche: Specillo in acciaio inox ad uncino (lunghezza 15,5 cm) e a doppia punta (lunghezza 17 cm).

Taglie: pz

● ANODIZED NAILS

Code: ANSEL001-2-3-4

Description: Nails for fixing of canvases.

Size: 12-14-16-18 mm.

Pack sizes: 1 Kg

● GOUGES FOR WOOD

Code: ANSGO003A

Description: Wood professional carving tools, different models are available.

Pack sizes: pc

● SYRINGES PLASTIC

Code: ANSIR001-2-3-4-5-6

Description: Plastic syringes, size 1 ml, 5 ml, 10 ml, 20 ml, 50 ml luer lock and catheter attachment, 100 ml catheter attachment.

Pack sizes: pc

● EXPLORERS

Code: ANSPE001-2

Description: Stainless steel explorers with hook (length 15.5 cm) and with double tip (length 17 cm).

Pack sizes: pc



● SPATOLE IN ACCIAIO LUCIDATE

Codice: ANSPA010A - 15 / 31

Caratteristiche: Spatole in acciaio lucidate.

Taglie: pz

● STEEL POLISHED SPATULAS

Code: ANSPA010A - 15 / 31

Description: Polished spatulas made up of steel.

Pack sizes: pc



17 cm cod. 4001 ANSPA010A

17,5 cm cod. 4002 ANSPA015

19 cm cod. 4003 ANSPA016

19,5 cm cod. 4004 ANSPA017

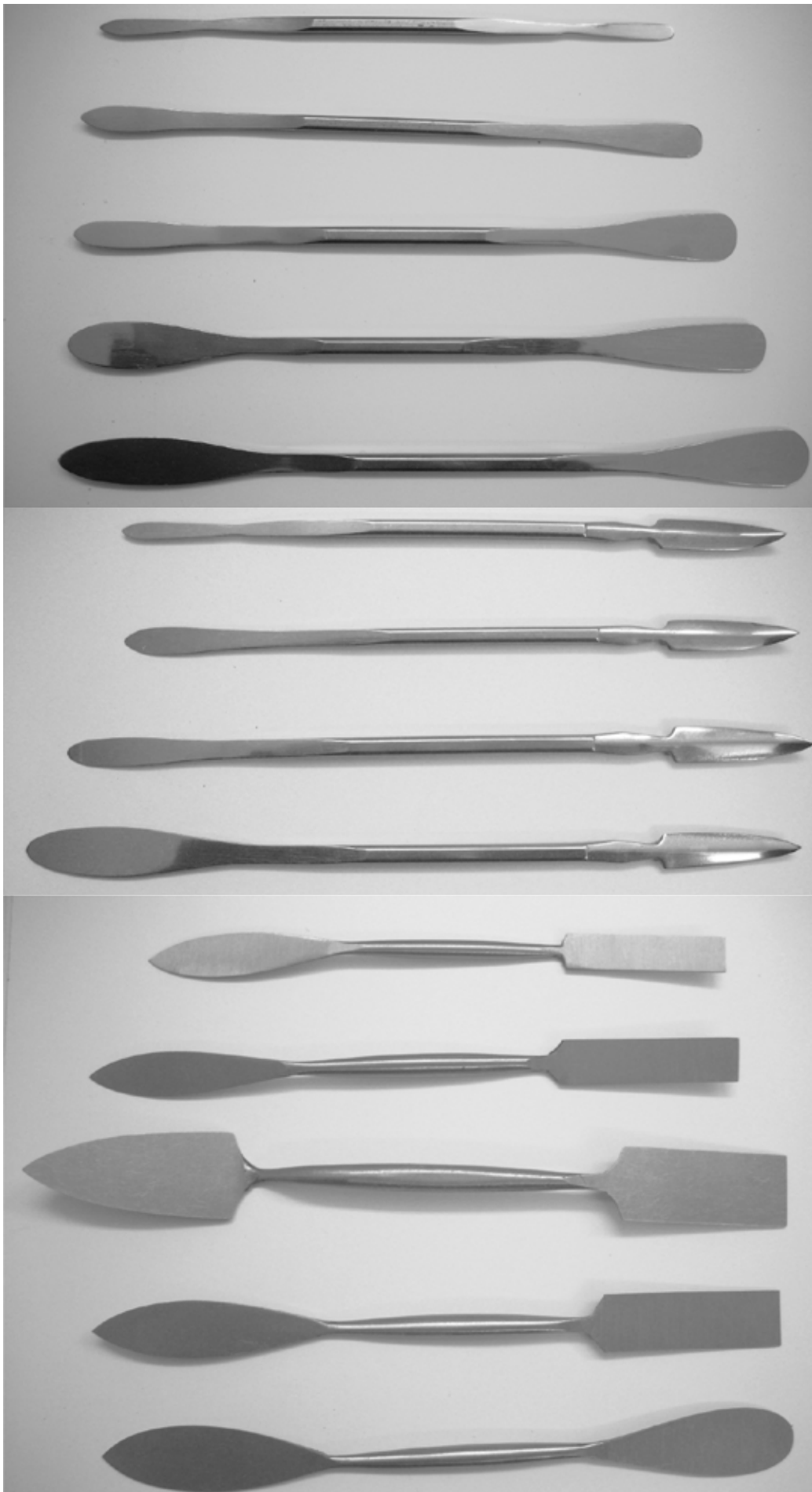

- 16 cm cod. 4005 ANSPA018
- 17,5 cm cod. 4006 ANSPA019
- 18,5 cm cod. 4007 ANSPA020
- 19,5 cm cod. 4008 ANSPA021
- 21 cm cod. 4009 ANSPA022
- 17,5 cm cod. 4010 ANSPA023
- 18 cm cod. 4011 ANSPA024
- 19,5 cm cod. 4012 ANSPA025
- 21 cm cod. 4013 ANSPA026
- 21 cm cod. 2045 ANSPA029
- 23,5 cm cod. 2041 ANSPA027
- 29,5 cm cod. 2044 ANSPA28
- 25 cm cod. 2057 ANSPA030
- 25 cm cod. 2054 ANSPA031

● SPATOLE PER GESSO

Codice: ANSPA001 - 2 - 3 - 4 - 6 - 9

Caratteristiche: Spatole per gesso in acciaio forgiate a mano.

Taglie: pz

● SPATULAS FOR PLASTER

Code: ANSPA001 - 2 - 3 - 4 - 6 - 9

Description: Hand forged steel spatulas for plaster.

Pack sizes: pc

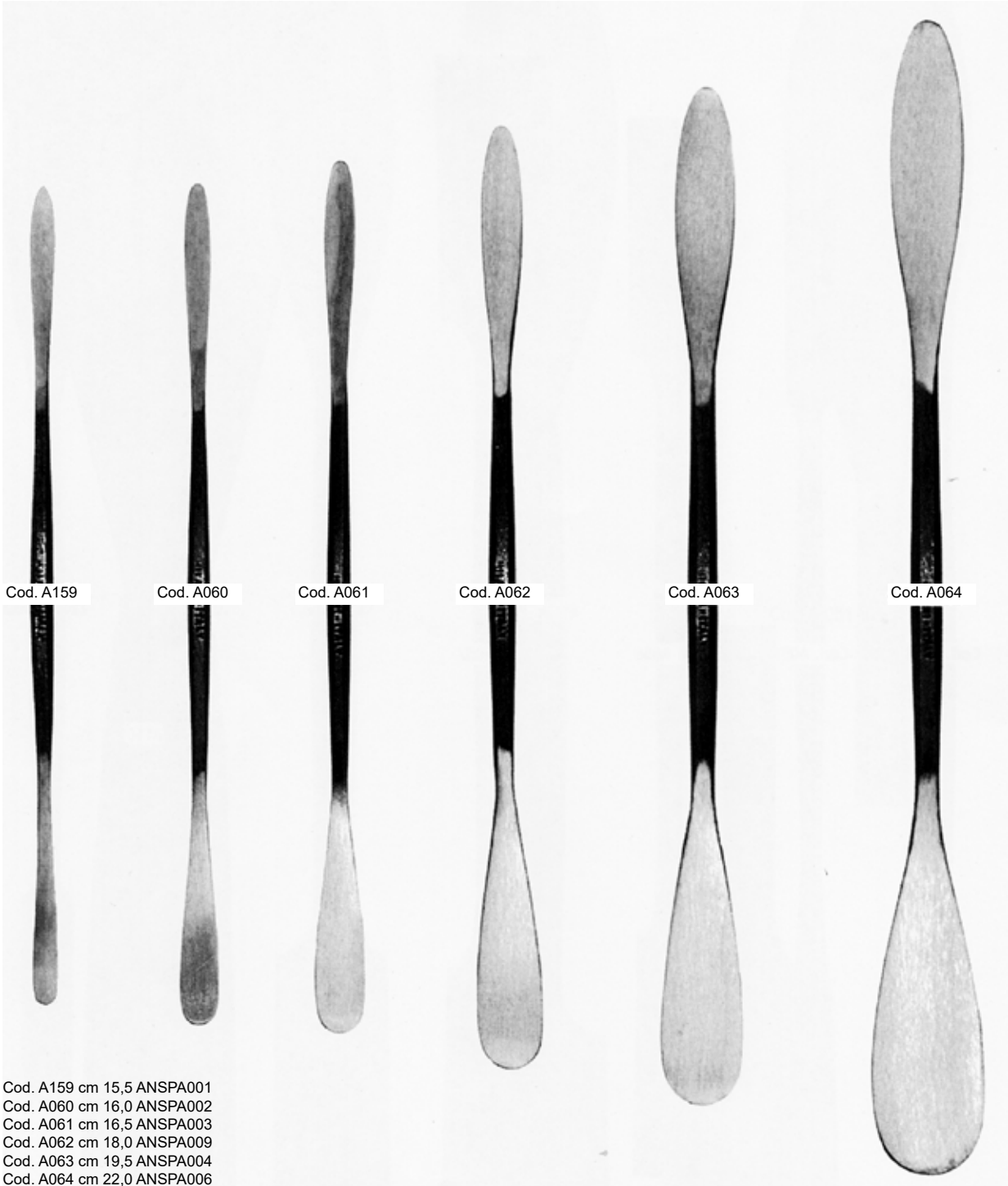

Cod. A159 cm 15,5 ANSPA001
Cod. A060 cm 16,0 ANSPA002
Cod. A061 cm 16,5 ANSPA003
Cod. A062 cm 18,0 ANSPA009
Cod. A063 cm 19,5 ANSPA004
Cod. A064 cm 22,0 ANSPA006

● SPAZZOLE IN SAGGINA

Codice: ANSPZ006 - 8

Caratteristiche: Spazzole ovali in saggina con manico in legno.

Dimensioni 158x65 mm e 220x90 mm con impugnatura.

Taglie: pz



ANSPZ006

● BRUSHES BROOMCORN

Code: ANSPZ006 - 8

Description: Broomcorn brushes with wooden handle.

Dimensions 158x65 mm and 229x90 mm with grip.

Pack sizes: pc



ANSPZ008

● SPAZZOLINI IN ACCIAIO E IN OTTONE

Codice: ANSPZ001 - 2

Caratteristiche: Spazzolini in acciaio e in ottone con manico di legno.

Taglie: pz

● BRUSHES STEEL AND BRASS

Code: ANSPZ001 - 2

Description: Brushes made up of steel and brass with wooden handle.

Pack sizes: pc

● SPAZZOLINI IN NYLON DA DENTI E UNGHIE

Codice: ANSPZ003 - 4

Caratteristiche: Spazzolini da denti e da unghie in nylon.

Taglie: pz

● BRUSHES FOR TEETH AND NAILS

Code: ANSPZ003 - 4

Description: Brushes for teeth and nails made up of nylon.

Pack sizes: pc

● SPAZZOLINI SLIM

Codice: ANSPZ015-16-17

Caratteristiche: Spazzolini ideali per superfici di piccole dimensioni e con piccole fessure. Modelli disponibili: nylon, acciaio, ottone. Dimensioni: 220x65x15mm LxAxS.

Taglie: pz

● BRUSHES SLIM

Code: ANSPZ015-16-17

Description: For hand brushing of areas with small cavity. Models available: nylon, steel, brass. Dimensions: 220x65x15mm LxHxT.

Pack sizes: pc



ANSPZ001



ANSPZ015-16-17



ANSPZ002

● SPAZZOLINI PER MICROMOTORE

Codice: ANSPZ005 - 7 - 9 - 11

Caratteristiche: Spazzolini per micromotore in acciaio a coppetta, a pennello o disco (21 mm) montati su alberino in acciaio di diametro 2,35 mm.

Taglie: pz



ANSPZ005-11

● BRUSHES FOR MICROMOTOR

Code: ANSPZ005 - 7 - 9 - 11

Description: Steel brushes for micromotor; shapes: cup brushes, pencil brushes, wheel brushes (21 mm) on steel shaft diameter 2,35 mm.

Pack sizes: pc



ANSPZ007



ANSPZ009

● STECCA D'OSSO

Codice: ANSTC001

Descrizione: Stecca d'osso tonda e a punta, lunghezza 16 cm.

Taglie: pz



ANSTC001

● BONE FOLDER

Code: ANSTC001

Description: Bone folder round tip and sharp tip, length 16 cm.

Pack sizes: pc

● TENSORI METALLICI - ESTENSORI ANGOLARI

Codice: ANTEN001 - 002 - 003

Descrizione: Tensori in acciaio zincato con larghezza piastra: 12, 16, 20 mm. Fissaggio: chiodi (3 fori) e viti (tipo 20 mm).

Taglie: pz



ANTEN001-002-003

● METAL TENSORS FOR FRAME STRETCHER

Code: ANTEN001 - 002 - 003

Description: Metal tensors made of galvanized steel, plate width: 12, 16, 20 mm. Fixing: 3 holes and screws (type 20 mm).

Pack sizes: pc

● TRAFILATI IN VETRORESINA

Codice: ANTRA002 - 11

Caratteristiche: Barre in vetroresina di diametro 4, 6, 8, 10, 12, 16, 18, 20, 22, 24 mm e lunghezza 2 m.

Taglie: pz

● FIBERGLASS BARS

Code: ANTRA002 - 11

Description: Bars made of glass fibre, diameter 4, 6, 8, 10, 12, 16, 18, 20, 22, 24 mm; bar length 2 m.

Pack sizes: pc

VERNICI | VARNISHES

● COPPER 44 – INCRALAC

Codice: [ANCOP002-3](#)

Caratteristiche: Vernice trasparente pronta all'uso a base di resine acriliche e benzotriazolo, utilizzata per la protezione del rame e delle sue leghe.

Taglie: 1, 5 L

● MECCA

Codice: [ANMCC001-2](#)

Caratteristiche: Vernice colore oro per finte dorature.

Taglie: 250 g, 1 Kg

● VERNICE A SPIRITO

Codice: [ANVER015-17](#)

Caratteristiche: Vernice lucida a base di resine naturali in solvente alcolico ad azione protettiva per l'oro vero in foglia, similoro, argento vero e finto. Utilizzata anche quale legante per la preparazione di vernici alle porporine.

Taglie: 250 ml, 1 L

● VERNICE BITUMINOSA

Codice: [ANVER011](#)

Caratteristiche: Soluzione concentrata di bitume in ragia minerale per anticare le superfici. Da diluire in solventi, vernici o cere.

Taglie: 1 L

● VERNICE 033 – LAROPAL A81

Codice: [ANVER001A](#)

Caratteristiche: Vernice finale lucida a base di Laropal A81 con ottima stabilità chimica e buone proprietà ottico-estetiche. Se diluita, può essere usata anche quale vernice da ritocco. Disponibile anche nella versione semi-mat.

Taglie: 1 L

● VERNICE 033 SEMI MATT – LAROPAL A81

Codice: [ANVER001AA](#)

Caratteristiche: Vernice finale semi-mat a base di Laropal A81 con ottima stabilità chimica e buone proprietà ottico-estetiche. Se diluita, può essere usata anche quale vernice da ritocco.

Taglie: 1 L

● VERNICE 075 – REGALREZ 1094

Codice: [ANVER001B](#)

Caratteristiche: Vernice finale a base di Regalrez 1094, stabile e reversibile. Conferisce ottime proprietà ottiche, perfetta trasparenza e saturazione del colore sottostante. Grazie al solvente 075 è di ottima stendibilità ed aspetto estetico.

Taglie: 1 L

● VERNICE 075 SEMI MATT – REGALREZ 1094

Codice: [ANVER001C](#)

Caratteristiche: Vernice finale a base di Regalrez 1094, stabile e reversibile. Conferisce ottime proprietà ottiche, perfetta trasparenza e saturazione del colore sottostante. Grazie al solvente 075 è di ottima stendibilità ed aspetto estetico.

Taglie: 1 L

● COPPER 44 – INCRALAC

Code: [ANCOP002-3](#)

Description: Ready to use transparent varnish composed of acrylic resin and benzotriazole for the protection of copper and its alloys.

Pack sizes: 1, 5 L

● MECCA

Code: [ANMCC001-2](#)

Description: Pigmented varnish for imitation gilding.

Pack sizes: 250 g, 1 Kg

● SPIRIT VARNISH

Code: [ANVER015-17](#)

Description: Glossy varnish composed of natural resins in alcoholic solvent for the protection of metals (genuine and imitation gold and silver). Also used as binder for the preparation of varnish for purpurin.

Pack sizes: 250 ml, 1 L

● BITUMINOUS VARNISH

Code: [ANVER011](#)

Description: Concentrated solution of bitumen in mineral spirit for antiquing surfaces. To be diluted in solvents, other varnishes or waxes.

Pack sizes: 1 L

● VARNISH 033 – LAROPAL A81

Code: [ANVER001A](#)

Description: Gloss varnish based on Laropal A81 resin, excellent optical property, chemical stability, transparency and saturation of colors. If diluted, can be used as retouching varnish. Semi-matt formulation is also available.

Pack sizes: 1 L

● VARNISH 033 SEMI MATT – LAROPAL A81

Code: [ANVER001AA](#)

Description: Semi-matt varnish based on Laropal A81 resin, excellent optical property, chemical stability, transparency and saturation of colors. If diluted, can be used as retouching varnish.

Pack sizes: 1 L

● VARNISH 075 – REGALREZ 1094

Code: [ANVER001B](#)

Description: Gloss varnish consisting of Regalrez 1094 and solvent 075, stable and reversible, good optical properties, transparency and saturation of colors. Excellent spreadability and aesthetic appearance thanks to the 075 solvent.

Pack sizes: 1 L

● VARNISH 075 SEMI MATT – REGALREZ 1094

Code: [ANVER001C](#)

Description: Semi matt varnish consisting of Regalrez 1094 and solvent 075, stable and reversible, good optical properties, transparency and saturation of colors. Excellent spreadability and aesthetic appearance thanks to the 075 solvent.

Pack sizes: 1 L

● VERNICE FINALE SATINATA SPRAY L&B

Codice: ANVER020

Caratteristiche: Vernice finale satinata in spray a base di resina acrilica e chetonica, olio siccativo, silice colloidale in essenza di petrolio. Non ingiallisce.

Taglie: 400 ml

● VERNICE FINALE OPACA SPRAY L&B

Codice: ANVER013

Caratteristiche: Vernice finale opaca in spray a base di resina acrilica, cera e opacizzanti in essenza di trementina. Miscibile con vernici per ritocco e vernici opache a base di Dammar.

Taglie: 400 ml

● VERNICE FINALE 1826 SPRAY L&B

Codice: ANVER005

Caratteristiche: Vernice finale spray sopraffine a base acrilica in essenza di petrolio.

Taglie: 400 ml

● VERNICE FINALE 1186 L&B

Codice: ANVER001

Caratteristiche: Vernice finale sopraffine a base acrilica in essenza di petrolio, incolore, resiste all'umidità. Adatta anche per dipinti di grandi dimensioni.

Taglie: 1 L

● VERNICE RITOCCHO 1825 SPRAY L&B

Codice: ANVER019

Caratteristiche: Vernice per ritocco spray sopraffine a base di resina acrilica per l'eliminazione dei prosciughi.

Taglie: 400 ml

● VERNICE RITOCCHO 1188 L&B

Codice: ANVER002

Caratteristiche: Vernice per ritocco sopraffine a base di resina acrilica in essenza di petrolio, incolore, non ingiallisce.

Taglie: 250 ml

● SATIN PICTURE VARNISH SPRAY L&B

Code: ANVER020

Description: Satin picture varnish spray composed of acrylic and ketone resins, linseed oil, matting agent (silica), quick drying petroleum, non-yellowing.

Pack sizes: 400 ml

● MATT PICTURE VARNISH SPRAY L&B

Code: ANVER013

Description: Matt picture varnish in spray made of acrylic resin, matting agent (silica) in rectified turpentine, non-yellowing. Can be combined with the extra-fine picture varnish to reduce the degree of mattness.

Pack sizes: 400 ml

● PICTURE VARNISH 1826 SPRAY L&B

Code: ANVER005

Description: Extra-fine picture spray varnish composed of acrylic resin, quick drying petroleum.

Pack sizes: 400 ml

● PICTURE VARNISH 1186 L&B

Code: ANVER001

Description: Extra-fine acrylic-based picture varnish in petroleum, colorless, remains soft, resistant to moisture; also suitable for large paintings.

Pack sizes: 1 L

● RETOUCHING VARNISH 1825 SPRAY L&B

Code: ANVER019

Description: Extra-fine retouching spray varnish composed of acrylic resin to eliminate sinking.

Pack sizes: 400 ml

● RETOUCHING VARNISH 1188 L&B

Code: ANVER002

Description: Extra-fine acrylic-based retouching varnish in petroleum, colorless, non-yellowing.

Pack sizes: 250 ml



● VERNICE FINALE SATINATA 2324 SPRAY LUKAS

Codice: ANVER031

Caratteristiche: Vernice spray satinata ad asciugatura rapida a base di resine acriliche indicata per acrilici, oli e tempere.

Taglie: 400 ml

● VERNICE FINALE OPACA 2322 SPRAY LUKAS

Codice: ANVER030

Caratteristiche: Vernice spray matt ad asciugatura rapida a base di resine acriliche indicata per acrilici, oli e tempere.

Taglie: 400 ml

● VERNICE FINALE LUCIDA 2321 SPRAY LUKAS

Codice: ANVER029

Caratteristiche: Vernice spray lucida ad asciugatura rapida a base di resine acriliche indicata per acrilici, oli e tempere.

Taglie: 400 ml

● VERNICE FINALE 2203 LUKAS

Codice: ANVER026

Caratteristiche: Vernice finale per dipinti ad olio e tempera a base di resine chetoniche ed acriliche in essenza di trementina, non ingiallisce.

Taglie: 1 L

● VERNICE FINALE 2209 LUKAS

Codice: ANVER028A

Caratteristiche: Vernice brillante elastica ad essiccazione rapida, a base di resine acriliche in white spirit, per dipinti acrilici, olio e tempera. Non ingiallisce e rimane solubile in white spirit ed essenza di trementina.

Taglie: 1 L

● VERNICE FINALE MATT 2242 LUKAS

Codice: ANVER028

Caratteristiche: Vernice finale opaca per dipinti ad olio e tempera a base di resine chetoniche, cera d'api e olio di balsamo di trementina.

Taglie: 1 L

● VERNICE RITOCOCCO 2205 LUKAS

Codice: ANVER027

Caratteristiche: Vernice da ritocco di intermedia elasticità a base di resine acriliche.

Taglie: 1 L

● SATIN PICTURE VARNISH 2324 SPRAY LUKAS

Code: ANVER031

Description: Quick drying satin varnish spray composed of acrylic resins for oil paintings, tempera and acrylics.

Pack sizes: 400 ml

● MATT PICTURE VARNISH 2322 SPRAY LUKAS

Code: ANVER030

Description: Quick drying matt varnish spray composed of acrylic resins for oil paintings, tempera and acrylics.

Pack sizes: 400 ml

● GLOSS PICTURE VARNISH 2321 SPRAY LUKAS

Code: ANVER029

Description: Quick drying glossy varnish spray based on acrylic resins for oil paintings, tempera and acrylics.

Pack sizes: 400 ml

● GLOSS PICTURE VARNISH 2203 LUKAS

Code: ANVER026

Description: Picture glossy varnish composed of ketone and acrylic resins in turpentine oil for oils and tempera, non-yellowing.

Pack sizes: 1 L

● GLOSS PICTURE VARNISH 2209 LUKAS

Code: ANVER028A

Description: Quick drying glossy varnish made of acrylic resins in white spirit for acrylic and oil paintings and gouaches. Non-yellowing and it remains soluble in the white spirit and rectified turpentine.

Pack sizes: 1 L

● MATT PICTURE VARNISH 2242 LUKAS

Code: ANVER028

Description: Picture matt varnish composed of ketone resins and beeswax in oil of turpentine for oil and tempera paintings.

Pack sizes: 1 L

● RETOUCHING VARNISH 2205 LUKAS

Code: ANVER027

Description: Retouching varnish at medium elasticity composed of acrylic resin.

Pack sizes: 1 L



ATTREZZATURE

90

EQUIPMENT

90

ATTREZZATURE PER IL RESTAURO

90

ABLATORE AD ULTRASUONI
 AEROGRAFO ES/RV
 AGITATORI MAGNETICI CON PIASTRA RISCALDANTE
 ANCORETTE MAGNETICHE
 ASPIRAPOLVERI E ASPIRATORI
 BILANCE ELETTRONICHE
 CAMERA DI SABBIATURA
 CAVALLETTI DA STUDIO MABEF
 CLASSIFICATORI ORIZZONTALI
 COMPRESSORI
 CONDUCIMETRO COND 1
 DATA LOGGERS
 DEUMIDIFICATORI LINEA KT
 ESSICATOIO
 FERRO DA STIRO
 FESSURIMETRI
 FUGATRICE SPRUZZATRICE PER MALTE
 GENERATORE DI VAPORE
 IGROMETRI
 LAMPADE E PIANTANE
 LAMPADINE E PORTALAMPADE
 LINEA STEREOMICROSCOPI
 -ILLUMINATORE FIBRE OTTICHE
 LUXMETRI
 MICROMETRO
 MICROMOTORE 330 V
 MICROSABBIATRICE MOBIL W 1025
 MICROSCALPELLO PNEUMATICO
 MICROSCOPI PORTATILI
 MOLA ALL'ACQUA
 MORTAIO E PESTELLO
 NEBULIZZATORE A PRESSIONE 24 L
 NEBULIZZATORE ACQUA A 6 UGELLI
 PANNELLI A NIDO D'APE
 pHMETRI
 PIANI LUMINOSI DA TAVOLO
 PINZA TERMOSALDANTE
 PISTOLE PER SABBIATURA
 POMPE A PRESSIONE
 POMPA PER IL VUOTO
 POMPA SOFFIANTE PER TAVOLA A BASSA PRESSIONE
 PRESSE A COLPO, DA TAVOLO, IDRAULICA
 PROFILOMETRI IN ACCIAIO
 RIFLETTOGRAFO INFRAROSSI
 SABBIATRICI
 TAGLIACARTONI
 TAGLIERINA
 TAVOLI CON PIANO LUMINOSO INCLINABILE
 TAVOLOZZE
 TELAIO DEFINITIVO IN LEGNO
 TERMOCAMERE
 TERMOCAUTERI
 TERMOIGROGRAFO
 TERMOIGROMETRI
 TRAPANI

ENVIRONMENTAL CONTROL

143

ANTI INTRUSION NET - BIRD CONTROL
 ART-SORB AND SILICA GEL
 DATA LOGGERS
 DEHUMIDIFIERS KT SERIES
 DISSUADERS AGAINST BIRDS
 HUMIDIFIER B-250
 LUXMETERS
 MOISTURE METERS
 THERMO HYGROGRAPH
 THERMO HYGROMETERS

EQUIPMENT FOR RESTORATION

90

AIR COMPRESSORS
 AIRBRUSH ES/RV
 BINOCULAR MAGNIFIERS
 BLASTING CHAMBER
 CARDBOARD CUTTER MACHINE
 CONDUCTIVITY METER COND 1
 DATA LOGGERS
 DEHUMIDIFIERS KT SERIES
 DISPENSER 24 L
 DRILLS
 DRYING RACKS
 ELECTRONIC SCALES
 ENGRAVING PEN PNEUMATIC
 FRAME STRETCHER IN WOOD
 GAUGE CONTOUR PROFILE
 GAUGE CRACK
 HEAT-SEALER
 HEATED SPATULAS
 HONEYCOMP PANELS
 HORIZONTAL FILING CABINETS
 HOT PLATE STIRRERS
 HUMIDIFIER B-250
 INJECTION JOINT MACHINE AND PLASTER SPRAYER
 INFRARED REFLECTOGRAPHY
 IRON
 LAMPS AND STANDS
 LIGHT BULBS AND LAMP HOLDERS
 LIGHT INCLINABLE TABLES
 LIGHT PLANS FOR TABLE
 LUXMETERS
 MAGNETIC STIR BARS
 MICROCHISEL
 MICROMETER
 MICROMOTOR 330 V
 MICROSANDBLASTER MOBIL W 1025
 MICROSCOPES PORTABLE
 MOISTURE METERS
 MORTAR AND PESTLE
 PALETTES
 PAPER CUTTER MACHINE
 pH TESTERS
 PRESSES: HYDRAULIC, KNOCKING, TABLE

TURBINA TMR80 – COMPRESSORE CON AEROGRAFO
 UMIDIFICATORE B-250
 VIBROINCISORE PNEUMATICO
 VIDEOENDOSCOPIO
 VISORI BINOCULARI

CONTENITORI 141

BACINELLE IN PP
 BARATTOLI TONDI IN PE
 BEAKER GRADUATI IN PP E VETRO
 BOTTIGLIE GRADUATE IN PE
 CARAFFE GRADUATE IN PP
 CASSA SOVRAPPONIBILE IN PP
 CILINDRI GRADUATI IN PP
 MICROPROVETTA PORTACAMPIONI IN PE
 SPRUZZETTE IN PE
 SPRUZZINO IN PE
 TAZZE FLESSIBILI

CONTROLLO AMBIENTALE 143

ART-SORB E GEL DI SILICE
 DATA LOGGERS
 DEUMIDIFICATORI LINEA KT
 DISSUASORI ANTIVOLATILI
 IGROMETRI
 LUXMETRI
 RETE ANTINTRUSIONE VOLATILI
 TERMOIGROGRAFO
 TERMOIGROMETRI
 UMIDIFICATORE B-250

DISPOSITIVI DI PROTEZIONE 152

ARMADI DI SICUREZZA- INFIAMMABILI, PRODOTTI CHIMICI
 ARMADIETTI PRONTO SOCCORSO
 ASPIRATORE CARRELLATO DX 072/2PV
 CAMICI COTONE
 CAPPUCCIO IN TYVEK
 ELMETTI DI SICUREZZA
 FILTRI BAIONETTA 3M
 GUANTI
 LAVAOCCHI – KIT
 MASCHERE A PIENO FACCIALE 3M
 MASCHERINE ANTIPOLVERE 3M
 SEMIMASCHERE 3M
 OCCHIALI DI SICUREZZA
 PELLICOLA SALVASCHERMO 3M
 TUTA IN TYVEK CON CAPPUCCIO
 VALIGETTE PRONTO SOCCORSO

PRESSURE SPRAYERS
 PUMP BLOWER FOR LOW PRESSURE TABLE
 SANDBLASTERS
 SANDBLASTING GUNS
 STEAM CLEANER
 STEREOMICROSCOPES
 FIBER-OPTIC LIGHTING SYSTEM
 STUDIO EASELS MABEF
 THERMO CAMERAS
 THERMO HYGROGRAPH
 THERMO HYGROMETERS
 TURBINE TMR80 – COMPRESSOR WITH AIRBRUSH
 ULTRASONIC PIEZO SCALER
 VACUUM CLEANERS
 VACUUM PUMP
 VIDEO ENDOSCOPE
 WATER GRINDSTONE
 WATER MIST SYSTEM 6 NOZZLES

PLASTICWARE 141

BEAKERS GRADUATED PP, GLASS
 BOTTLES GRADUATED PE
 BOX SACKABLE PP
 CUPS FLEXIBLE
 CYLINDERS GRADUATED PP
 JARS ROUND PE
 JUGS GRADUATED PP
 MICRO TEST TUBE PE
 SPRAYER PE
 TRAYS PP
 WASH BOTTLES PE

SAFETY EQUIPMENT 152

EYE WASH KIT
 FILTERS 3M
 FIRST AID CABINETS
 FIRST AID CASES
 GLOVES
 MASKS 3M: HALF AND FULL FACE
 PARTICULATE RESPIRATORS 3M
 PORTABLE SMOKE/DUST COLLECTOR DX 072/2PV
 SAFETY CABINETS – FLAMMABLE AND CHEMICALS
 SAFETY GOGGLES
 SAFETY HELMETS
 SCREEN PROTECTOR FILM FOR MASK 3M
 TYVEK COVERALLS WITH HOOD
 TYVEK HOOD
 WORK-COAT

ATTREZZATURE PER IL RESTAURO | EQUIPMENT FOR RESTORATION

● ABLATORE AD ULTRASUONI

Codice: ANABL003

Descrizione: Ablatore ad ultrasuoni piezoelettrico digitale per la rimozione di patine e incrostazioni superficiali di vario tipo da materiali lapidei, pitture murali, metalli, nel rispetto delle superfici sottostanti.

Caratteristiche tecniche:

Alimentazione esterna: 100-240 V; 50/60 Hz

Potenza del manipolo: 3-15 W

Frequenza ultrasuoni: 22-31.000 Hz

Pressione dell'acqua: 0,1-6 bar

Consumo di aria: 5 L/min

Dimensioni: 145x205x55h mm

Peso complessivo: 1,1 kg

Viene fornito con pedolino elettrico on-off a bassa tensione, manipolo in titanio ultraleggero waterproof, allacciamento alla rete idrica con filtro interno, chiave dinamometrica e 3 punte standard e portapunte.

L'ablatore può essere utilizzato sia con raffreddamento ad aria sia ad acqua. Si consiglia una pressione massima di utilizzo è di 4,5 Bar.

Taglie: pz

● ULTRASONIC PIEZO SCALER

Code: ANABL003

Description: Ultrasonic piezo scaler for the removal of different type of patina and superficial crust from stones, wall paintings, metals without damaging underlying surfaces.

Specifications:

External power pack: 100-240 V; 50/60 Hz

Handpiece power: 3-15 W

Ultrasound frequency: 22-31.000 Hz

Water pressure: 0,1-6 bar

Water consumption: 5 L/min

Dimensions: 145x205x55h mm

Total weight: 1,1 kg

The kit includes on-off electric foot switch at low voltage, handpiece made of ultra light titanium with a waterproof system, hydraulic net connection with inner filter, dynamometric key with 3 standard tips and tip tray.

The device can be cooled both by air than water. Maximum operating pressure recommended is 4,5 bar.

Pack sizes: pc



ANABL003

● AEROGRAFO ES/RV

Codice: ANAER001

Descrizione: Aerografo ad alta precisione con getto a ventaglio regolabile.

Caratteristiche tecniche:

- Ugello: 0,5 o 0,7 mm
1. Attacco alimentazione
 2. Serbatoio: nylon da ml 250
 3. Cappello polverizzazione
 4. Regolazione prodotto
 5. Regolazione ventaglio
 6. Grilletto

Taglie: pz

● AIRBRUSH ES/RV

Code: ANAER001

Description: High precision airbrush, spray adjusting.

Specifications:

- Nozzle: 0,5 or 0,7 mm
1. Power connection
 2. Tank: nylon of 250 ml
 3. "spray" hat
 4. Product adjusting
 5. Spray adjusting
 6. Trigger

Pack sizes: pc



ANAER001

● AGITATORE MAGNETICO CON PIASTRA RISCALDANTE VELP

Codice: ANAGI002

Descrizione: Piastra riscaldante in lega di alluminio e rivestita con speciale vernice che assicura una ottima protezione ai reagenti chimici e uniforme distribuzione del calore. Diametro della piastra 155 mm.

Caratteristiche tecniche:

Struttura: lega di alluminio con vernice epossidica
Piastra riscaldante: lega di alluminio
Diametro piastra riscaldante: 155 mm
Grado di protezione EN 60529: IP 42
Potenza: 630 W
Volume di agitazione: 15 L
Peso: 2,9 kg
Dimensioni: 165x115x280 mm
Regolazione elettronica dei giri: fino a 1200 rpm
Regolazione della temperatura: fino a 370°C
Sistema di agitazione: a magnete trascinatore adeguato per lavoro continuo

Taglie: pz

● AGITATORE MAGNETICO CON PIASTRA RISCALDANTE M2A

Codice: ANAGI001

Descrizione: Agitatore magnetico analogico con piastra riscaldante con motore a induzione.

Caratteristiche tecniche:

Piattello acciaio inox diametro: 135 mm
Velocità di agitazione regolabile: 0 a 1500 rpm
Temperatura di riscaldamento: max 340°C.
Potenza di riscaldamento: 500 W
Volume di agitazione: 20 L
Motore: ad induzione senza manutenzione
Grado di protezione: IP 42
Dimensioni (LxPxA): 280x160x65 mm

Taglie: pz

● ANCORETTE MAGNETICHE

Codice: ANANC001 - 2

Descrizione: Ancorette magnetiche resistenti agli agenti chimici disponibili in dimensione 6x35 mm e 9.5x60 mm.

Taglie: pz



ANAGI002



ANANC001-2



ANAGI001

● HOT PLATE STIRRER VELP

Codice: ANAGI002

Description: Aluminum alloy hot plate stirrer coated with a protective paint to ensure uniform heat distribution and excellent resistance to chemicals. Heating plate diameter 155 mm.

Specifications:

Structure: epoxy paint on aluminum body
Heating plate: aluminum alloy
Plate diameter: 155 mm
Protection rating CEI EN 60529: IP 42
Power: 630 W
Stirring volume: up to 15 L
Weight: 2,9 kg
Dimensions: 165x115x280 mm
Electronic Speed regulation: up to 1200 rpm
Temperature regulation: up to 370 °C
Stirring system: driving magnet suitable for continuous activity

Pack sizes: pc

● HOT PLATE STIRRER M2A

Codice: ANAGI001

Description: Stainless steel hot plate stirrer with maintenance-free induction power for continuous operation.

Specifications:

Heating plate stainless steel diameter: 135 mm
Electronic Speed regulation: up to 1500 rpm
Temperature regulation: up to 340°C.
Power: 500 W
Stirring volume: up to 20 L
Stirring system: driving magnet
Protection rating CEI EN 60529: IP 42
Dimensions: 280x160x65 mm

Pack sizes: pc

● MAGNETIC STIR BARS

Codice: ANANC001 - 2

Description: Chemical resistant magnetic stir bars, sizes available 6x35 mm and 9.5x60 mm.

Pack sizes: pc

● ASPIRAPOLVERI

Codice: ANASP012 - 3 - 4

Descrizione: Aspirapolveri e aspiraliquidi professionali, robusti ed affidabili, con fusto in plastica anti urto, quattro ruote anti traccia e galleggiante blocco aspirazione. Il kit accessori completo è incluso.

Su richiesta, sono disponibili altri modelli.

Caratteristiche tecniche:

Modello	u.m.	ANASP012 R-5	ANASP013 R-10	ANASP014 R-27
Aspira liquidi		no	si	si
Motore aspirazione a 2 stadi	n-W	1-1000	1-1000	1-1000
Alimentazione	V	220	220	220
Aspirazione	mbar	205	190	190
Portata d'aria	L/sec	61	62	53
Capacità contenitore	L	5	10	27
Livello sonoro	dB(A)	59	62	60
Peso	kg	6	8,7	9,7
Diametro accessori	mm	32	36	40
Dimensioni	cm	35x35x43h	41x41x56h	41x41x76h

Taglie: pz



Equipment

● VACUUM CLEANERS

Code: ANASP012 - 3 - 4

Description: Professional vacuum cleaners and wet vacuum cleaners, robust and reliable, with solid anti-shock plastic, four-wheel anti-track and floating lock suction. The complete accessory kit is included.

Upon request, other models are available.

Specifications:

Model	u.m.	ANASP012 R-5	ANASP013 R-10	ANASP014 R-27
Liquid vacuum cleaner		no	yes	yes
2-stage motor	n-W	1-1000	1-1000	1-1000
Power supply	V	220	220	220
Suction	mbar	205	190	190
Air flow	L/sec	61	62	53
Capacity	L	5	10	27
Noise level	dB(A)	59	62	60
Weight	kg	6	8,7	9,7
Diameter accessoires	mm	32	36	40
Dimensions	cm	35x35x43h	41x41x56h	41x41x76h

Pack sizes: pc

● **ASPIRATORE MUSEUM**

Codice: ANASP008 - 9 - 9A - 10 - 11

Descrizione: Aspirapolvere compatto, leggero, multifunzione con speciale regolazione del vuoto per la rimozione e recupero di polvere. Ideale per la conservazione di opere d'arte in musei, archivi e librerie. Può essere utilizzato quale aspiratore e soffiante.

Caratteristiche tecniche:

Alimentazione: 220 V/50Hz

Potenza selezionabile: 400W , 500W , 1100W

Filtro: 5 filtri in carta da 1,2 L in dotazione

Dimensioni: 31,5 x 12 x 18,5 cm

Peso: 2,2 kg

Fornito completo di set micropuntali e set di 5 sacchetti in carta, cinghia e tubo flessibile+puntali per aspirazione

Accessori su richiesta

Codice ANASP009 Filtro HEPA con filtrazione fino al 99,99% di particelle < a 0,3 micron

Codice ANSP009A Confezione 5 pz di sacchetti di ricambio

Codice ANASP010 Valigetta porta museum in plastica.

Misure 40x30x22,1h cm

Codice ANASP011 Puntale per soffiatura in gomma morbida

Taglie: pz

● **ASPIRATORE NEW ASKIR 30**

Codice: ANASP003

Descrizione: Aspiratore ad alimentazione elettrica.

Caratteristiche tecniche:

Alimentazione: 230V

Potenza assorbita: 107W

Aspirazione max.: -0,80 bar

Flusso d'aria: 30 L/min

Peso: 3,6 kg

Completo di set tubi 6x10mm, connettore per sonda, sonda di aspirazione, filtro antibatterico e vaso di aspirazione da 1000 ml.

Il dispositivo deve riposare 60 minuti ogni 120 minuti di funzionamento

Taglie: pz



ANASP008 - 9 - 9A - 10 - 11

● **VACUUM CLEANER MUSEUM**

Code: ANASP008 - 9 - 9A - 10 - 11

Description: Compact and lightweight multifunctional vacuum cleaner, vacuum adjustment for the removal and collection of dust. Ideal for the preservation of works of art in museums, archives and libraries. Can be used both as a vacuum cleaner and as a blower.

Specifications:

Power supply: 220 V/50 Hz

Adjustable power: 400W, 500W, 1100W

Filter: 5 paper filters of 1,2 L included

Dimensions: 31,5 x 12 x 18,5 cm

Weight: 2,2 kg

Complete with sets and micro-caps set of 5 paper bags, belts and hoses for suction + tips

Accessoires upon request

Code ANASP009 HEPA filter with filtration up to 99.99% of particles <0,3 microns

Code ANSP009A 5 pcs of spare bags

Code ANASP010 plastic storage box museum. Dimensions 40x30x22,1h cm

Code ANASP011 soft rubber blowing tips

Pack sizes: pc

● **VACUUM CLEANER NEW ASKIR 30**

Code: ANASP003

Description: Electric vacuum cleaner.

Specifications:

Power supply: 230V

Power Consumption: 107W

Max suction: -0,80 bar

Airflow: 30 L/min

Weight: 3,6 kg

Set of 6x10mm hoses, connector for probe, suction, one antibacterial filter and suction jar of 1000 ml included.

The device should be stopped for 60 minutes after 120 minutes of continuous working

Pack sizes: pc



ANASP003

● BILANCE ELETTRONICHE

Codice: ANBILC001- 002 - 004

Descrizione: Bilance tecniche elettroniche compatte e affidabili. Dotate di display LCD retroilluminato, spegnimento automatico, calibrazione esterna, tara automatica, unità di misura selezionabile (g, kg, oz, lb, ..), indicatore batterie. Funzionamento anche a batterie (ANBILC001-4) e batteria interna ricaricabile (ANBILC002).

Caratteristiche tecniche:

Modello	ANBILC001	ANBILC002
Campo di pesata	3000 g	300 g
Precisione di lettura	0,1 g	0,01 g
Linearità	± 0,1 g	± 0,01 g
Dimensioni piatto	155x155 mm	diam. 120 mm
Peso netto	650 g	3 kg
Alimentatore di serie	AC 12V/250mA	AC 12V/500mA.
Batterie	4 x AA (non incluse)	Interna ricaricabile 6V1.2AH
Temperatura di esercizio	0 - 40 °C	0 - 40 °C
Interfaccia		RS232/USB
Vetrinetta anti-vento		inclusa
Indicatore grafico del peso		si
Bolla d'aria e piedini di livellamento regolabili		si

La bilancia ANBILC004 presenta le medesime caratteristiche della bilancia ANBILC001 ma con portata 1000 g.

Taglie: pz



ANBILC001

● ELECTRONIC SCALES

Code: ANBILC001- 002- 004

Description: Technical electronic balances, compact, reliable. LCD with backlight, auto power off, external calibration, automatic tare, selectable weight units (g, kg, oz, lb,..), battery indicator.

Also supplied with batteries (ANBILC001) and internal rechargeable battery (ANBILC002).

Specifications:

Model	ANBILC001	ANBILC002
Capacity	3000 g	300 g
Sensitivity	0,1 g	0,01 g
Linearity	± 0,1 g	± 0,01 g
Plate size	155x155 mm	diam. 120 mm
Net weight	650 g	3 kg
AC Series power supply	AC 12V/250mA	AC 12V/500mA.
Batteries	4 x AA (not included)	Internal rech. 6V1.2AH
Operating Temp	0 - 40 °C	0 - 40 °C
Interface		RS232/USB
Showcase windproof		included
Weight indicator		yes
Air bubble and adjustable leveling feet		yes

The ANBILC004 scale has the same specification of ANBILC001 but with a capacity of 1000 g.

Pack sizes: pc



ANBILC002

● CAMERA DI SABBIATURA

Codice: ANCAM003

Descrizione: Cassa in metallo verniciata e smaltata a caldo. Completa di guanti, illuminazione interna e attacco per aspirazione esterna. Coperchio superiore in policarbonato, griglia porta oggetti, a richiesta si possono effettuare modifiche per accesso microsabbiatrici esterne. Possibilità di applicare pistola sabbiatrica interna.

Caratteristiche tecniche:

Dimensioni d'ingombro: 630x510x490h mm

Dimensioni interne utili: 590x480x270h mm

Peso: 18 kg

Potenza lampada: 20 W

Tensione: 230/240V 50Hz

Taglie: pz

● BLASTING CHAMBER

Code: ANCAM003

Description: Metal box, painted and hot enameled. Complete with gloves, lighting and output for suction.

Polycarbonate-based top, grid support, the sandblasting output can be modified on the needs.

Inner sandblasting gun upon request.

Specifications:

Dimensions: 630x510x490h mm

Inner dimensions: 590x480x270 h mm

Weight: 18 kg

Lamp power: 20 W

Power supply: 230/240 V 50Hz

Pack sizes: pc



ANCAM003

● CAVALLETTI DA STUDIO – MABEF

Codice: ANCAV001-2-3-5

Caratteristiche tecniche:

Modello	ANCAV001	ANCAV002	ANCAV003	ANCAV005
	Medio	Grande	A manovella	Ribaltabile
Peso in Kg	13	18,5	32	23,5
Base cm	62x63	66x60	68x70	67x77
Altezza min/max cm	163-352	180-375	205-390	180-375
Altezza max telaio cm	215	225	235	225(Regolabile con meccanismo a crimagliera)
Ruote e viti di fissaggio	no	si	si	si
Legno		massello di faggio oliato ed evaporato		

Taglie: pz



Equipment

● STUDIO EASELS – MABEF

Code: ANCAV001-2-3-5

Specifications:

Model	ANCAV001	ANCAV002	ANCAV003	ANCAV005
	Medium	Big	With crank	Convertible
Weight in Kg	13	18,5	32	23,5
Base cm	62x63	66x60	68x70	67x77
Height min/max cm	163-352	180-375	205-390	180-375
Max height frame cm	215	225	235	225 (Adjustable ratchet mechanism)
Wheels and screws	no	yes	yes	yes
Wood		Oiled, stain-resistant beech		

Pack sizes: pc

● CLASSIFICATORI ORIZZONTALI

Codice: ANCLA001 - 2

Descrizione: Moduli sovrapponibili a 5 e 7 cassetti. Coperchi e base fissa. Struttura, cassetti, base e coperchio realizzati in lamiera di acciaio, scorrimento cassetti su cuscinetti a sfere con fissaggio con perno estraibile (facilita gli interventi di manutenzione). Serratura con chiusura sincronizzata dei cassetti, accessori cromati.

Caratteristiche tecniche:

Modello	ANCLA001	ANCLA002
Dimensioni esterne	144x96x94,5 cm	144x96x124,5 cm
Numero cassetti	10	14
Dimensioni interne cassetto	Formato A0 132,5x93,5x4,7h cm	
Colori disponibili	bianco, nero e grigio	
Gli stessi modelli possono essere forniti, su richiesta, su base mobile con ruote.		

Taglie: pz

● HORIZONTAL FILING CABINETS

Code: ANCLA001 - 2

Description: Stackable units with 5 or 7 drawers. Fixed top and base. Body, drawers, base and top made up of steel sheet, sliding drawers on ball bearings with removable pin fixation (allow an easy maintenance). Lock with synchronous closing of drawers, chromed accessories.

Specifications:

Model	ANCLA001	ANCLA002
External dimensions	144x96x94,5 cm	144x96x124,5 cm
N. drawers	10	14
Inner drawer dimensions	Size A0 132,5x93,5x4,7h cm	
Colors	white, black, gray	
Upon request, the same models can be supplied with wheels.		

Pack sizes: pc



● COMPRESSORI

Codice: ANCOM002A

Descrizione: Compressori carrellati.

Caratteristiche tecniche:

Modello	Silent VX 50/304	Cosmos 255	A scoppio Agri 90/550
Potenza HO	2,5	2	9
Aria asp. L/min	300	170	550
Giri/min min ⁻¹	1450	2850	1400
Serbatoio L	50	50	17+17
Pressione bar	10	8	10
Rumorosità dBA	66	71	77
Peso Kg	80	32	104

Altri modelli a disposizione su richiesta

Taglie: pz

● AIR COMPRESSORS

Code: ANCOM002A

Description: Air compressors with wheels.

Specifications:

Modell	Silent VX 50/304	Cosmos 255	A scoppio Agri 90/550
Power HO	2,5	2	9
Air delivery L/min	300	170	550
Rpm/ min ⁻¹	1450	2850	1400
Tank L	50	50	17+17
Pressure bar	10	8	10
Noise level dBA	66	71	77
Weight Kg	80	32	104

Other models are available upon request

Pack sizes: pc



● CONDUCIMETRO COND 1

Codice: ANCON001

Descrizione: Conduttimetro tascabile a tenuta stagna con sensore fisso per misure di conducibilità nell'intervallo $\mu\text{S}/\text{cm}$ 0..2000, mS/cm 0..20 e di TDS (solidi totali disciolti) nell'intervallo ppm 0,1..10 ppt. Dotato di coefficiente di compensazione di temperatura automatica, indicatori di livello carica batterie, valori fuori scala, errore taratura conducibilità, taratura con pulsante, autospegnimento, istruzioni, soluzioni di calibrazione, bicchiere supplementare per calibrazione, cinghietta, fazzoletti, valigetta.

Caratteristiche tecniche:Scala EC: da 0 a 20 mS/cm , da 0 a 2000 $\mu\text{S}/\text{cm}$

Scala TDS: da 0,1 ppm a 10 ppt

Risoluzione EC: scala automatica

Precisione EC (a 20°C): $\pm 1\%$ su tutta la scala

Compensazione Temperatura: automatica, da 0° a 50 °C

Calibrazione EC: a 1 o 2 punti

Condizioni d'uso: da 0 a 50°C

Alimentazione: 4 x 1.5V / >300 h di uso continuo. Auto-spegnimento dopo 8 min

Dimensioni e peso: 175 x 35 / 120 g

Soluzione di conducibilità inclusa: 1413 $\mu\text{S}/\text{cm}$ e 12,88 mS/cm da 55 ml

Garanzia: 1 anno sulla parte elettronica

Taglie: pz

● CONDUCTIVITY METER COND 1

Code: ANCON001

Description: Conductivity meter, portable, waterproof IP67, with fixed sensor to measure conductivity in the range of 0..2000 $\mu\text{S}/\text{cm}$ and 0..20 mS/cm , and TDS (total dissolved solids) in the range from 0,1 ppm to 10 ppt. Complete of automatic temperature compensation coefficient, battery charge indicator, outliers, conductivity calibration error, calibration button, auto shut down, instructions, calibration solution, additional beaker for calibration, strap, handkerchiefs, case.

Specifications:Measuring range EC: 0 to 20 mS/cm , 0 to 2000 $\mu\text{S}/\text{cm}$

Measuring range TDS: 0,1 ppm to 10 ppt

Resolution EC: automatic division

Sensitivity EC (at 20°C): $\pm 1\%$

Temperature: automatic control, 0° to 50 °C

Calibration EC: 1 or 2 points

Operation temp.: 0° to 50 °C

Batteries: 4 x 1.5V / >300 h of continuous use. Auto shut down after 8 min

Dimensions and weight: 175 x 35 cm / 120 g

Complete with standard: 1x55ml at 1413 $\mu\text{S}/\text{cm}$ and at 12,88 mS/cm

Warranty: 1 year on electronics

Pack sizes: pc



ANCON001

● DATA LOGGER ESCORT I-LOG

Codice: **ANDAT012 - 3**

Descrizione: Strumento che misura e memorizza dati di temperatura e umidità relativa ambientale. La programmazione delle misure, lo scarico dati e l'elaborazione avviene con software INT+WIN incluso.

Caratteristiche tecniche:

Display: a cristalli liquidi multifunzione (LCD)
Scala di misura: -40-+70°C, 0-100% UR
Numero di misure: 32.000
Sensori: interni
Grado di protezione: IP51
Risoluzione/accuratezza: 0,1°C/±0,3°C, 0,1 UR/±3% UR
Intervallo di misura: da 5 sec a 255 min
Contenitore: policarbonato
Led: verde (attivo), Rosso (allarme)
Tempo di risposta in aria: 90% in 4 min(°C), 90% in 50 sec (UR)
Dimensioni: diametro 75 mm, altezza 36 mm
Peso: 70 g
Alimentazione: batteria al litio sostituibile (durata da 1 a 2 anni)

Taglie: pz

● DATA LOGGER MINI T-UR

Codice: **ANDAT014**

Descrizione: Strumento compatto ed economico che misura e memorizza dati di temperatura e umidità relativa ambientale. Il software zLogg incluso per la programmazione delle misure genera automaticamente un report in pdf; uscita USB per collegamento a PC.

Caratteristiche tecniche:

Display: a cristalli liquidi multifunzione (LCD)
Scala di misura: -40-+80°C, 0-100% UR
Numero di misure: 48.000
Sensori: interni
Grado di protezione: IP30
Risoluzione/accuratezza: 0,01°C/±0,3°C (-10°C/+80°C), 0,01 UR/±3% UR
Intervallo di misura: a 5 sec a 24 ore
Contenitore: policarbonato
Allarmi: 4
Dimensioni: 103x35x11 mm
Peso: 31 g con batteria
Alimentazione: batteria al litio 3V a bottone

Taglie: pz

● DATA LOGGER ESCORT I-LOG

Code: **ANDAT012 - 3**

Description: Programmable temperature and relative humidity data collector and recorder. Easy-to-use: just connecting it to the PC, programming, download and processing data by software INT+WIN included.

Specifications:

Display: multifunction LCD
Measurement range: -40-+70°C, 0-100% RH
N. of measures: 32.000
Sensors: inside
Protection rating: IP51
Resolution/accuracy: 0,1°C/±0,3°C, 0,1 UR/±3% UR
Measurement range: from 5 sec to 255 min
Pack: polycarbonate
Led: Green (active), Red (alarm)
Response time in air: 90% in 4 min (°C), 90% in 50 sec (RH)
Dimensions: diameter 75 mm, height 36 mm
Weight: 70 g
Power: replaceable lithium battery (lasting 1 to 2 years)

Pack sizes: pc

● DATA LOGGER MINI T-UR

Code: **ANDAT014**

Description: Temperature and relative humidity data logger, compact and cheap. Easy-to-use: just connecting to the PC the software zLogg (included) generates an automatic report in pdf format; integrated USB port for data download.

Specifications:

Display: multifunction LCD
Measurement range: -40-+80°C, 0-100% RH
N. of measures: 48.000
Sensors: inside
Protection rating: IP30
Resolution/accuracy: 0,01°C/±0,3°C (-10°C/+80°C), 0,01 RH/±3% RH
Measurement range: from 5 sec to 24 h
Pack: polycarbonate
Alarm: 4
Dimensions: 103x35x11 mm
Weight: 31 g with battery
Power: Lithium battery 3V

Pack sizes: pc

ANDAT012 - 3



ANDAT014

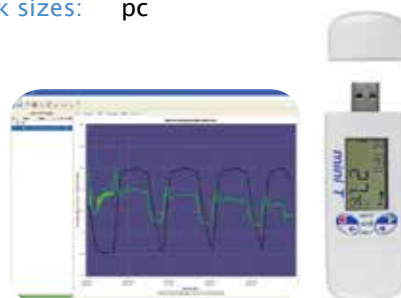

● DEUMIDIFICATORI LINEA KT

Codice: ANDEU002 - 1

Descrizione: La linea KT comprende deumidificatori d'aria a ciclo frigorifero per utilizzo professionale. Sono indicati per impegni gravosi e sono caratterizzati da una robustissima struttura in lamiera zincata verniciata a polveri epossidiche. Compatti, di estrema affidabilità, sono gestiti da scheda elettronica allo scopo di prevenire partenze ravvicinate del compressore con controllo tramite sonda dei cicli di sbrinamento. I deumidificatori KT sono dotati di umidostati di regolazione di alta precisione che permettono l'arresto automatico del deumidificatore al raggiungimento dell'umidità desiderata. Sono inoltre predisposti per la scarico di condensa diretto. Sono dotati di filtri depolveratori lavabili e facilmente accessibili per la protezione del circuito frigorifero da polveri in sospensione. Dotati di pratiche maniglie per gli spostamenti e ruote piroettanti.

Caratteristiche tecniche:

Deumidificatore KT 38 (ANDEU002) è adatto per ambienti di temperature non inferiori a 15 °C.

Alimentazione elettrica (V/n/Hz): 230/50

Potenza assorbita (W): 580

Umidità condensata* (L/24 h): 26

Portata aria (Mc/h): 380

Pressione sonora (dBA): 44

Capacità serbatoio (L): 8

Temperatura di funzionamento Std. (°C): 15-36

Campo di lavoro UR (%): 35-100

Refrigerante: R134a

Peso (Kg): 29

Dimensioni LxPxH mm: 340x372x725

*umidità condensata in 24 ore (litri) a 30°C di temperatura e 80% UR.

Disponibile anche il modello KT58 (ANDEU001) con le stesse caratteristiche ma con capacità di condensazione di L 44/24 ore (a 30° C e 80% UR).

Taglie: pz

● DEHUMIDIFIERS KT SERIES

Code: ANDEU002 - 1

Description: The KT series include refrigeration air dehumidifiers for professional use, galvanized metal painted with epoxy powders body. Compact, reliable, easy maintenance. Managed by electronic card in order to prevent start ups of the compressor control via probe defrost cycles: the Model KT 38 is also available with hot gas defrost system to operate at low temperatures (KT38 / S).

The KT series are equipped with high-precision adjustment humidistats, allow the dryer to stop automatically to achieve the desired humidity. They are also prepared for the direct discharge of condensate. They are equipped with dust washable filters and easily accessible for the protection of the cooling circuit from airborne dust. Equipped with practical handles and casters.

Specifications:

Dehumidifier KT 38 (ANDEU002): for temperatures above 15 °C.

Power supply (V/n/Hz): 230/50

Power consumption (W): 580

Humidity condens.* (L/24 hours): 26

Air flow rate (Mc/h): 380

Noise level (dBA): 44

Tank capacity (L): 8

Temperature oper. Std (°C): 15-36

Working range RH (%): 35-100

Refrigerant: R134a

Weight (Kg): 29

Dimensions WxDxH (mm): 340x372x725

*condensed humidity in 24 hours (L) at 30 °C and 80% RH.

Model KT58 (ANDEU001): condensing capacity of L 44/24 hours (at 30° C, 80% RH).

Pack sizes: pc



● ESSICCATOIO CARRELLATO

Codice: ANESS009

Descrizione: Essiccatoio carrellato a 50 piani. Struttura in carpenteria metallica elettrosaldata carrellata per un facile spostamento. I telai, zincati, che contengono i fogli, sono incernierati ad un montante e, manualmente, possono essere ribaltati verso l'alto: nella posizione alzata i telai sono trattenuti in tale posizione da due molle di richiamo.

Caratteristiche tecniche:

Dimensioni reti: 800x1000 mm

Distanza tra i ripiani: 20 mm (utile)

Numero reti: 50

Ruote: 4 gommatae

Ingombri: larghezza: 1180 mm, profondità: 890 mm

Altezza: 1660 mm piani ribassati, 2300 mm piani alzati

Colore struttura: RAL grigio

Peso: 140 kg

Taglie: pz

● DRYING RACKS WHEELED

Code: ANESS009

Description: Wheeled structure with 50 shelves made up of galvanized metal.

The structure, which contains the sheets, is hinged to an upright and, manually, can be folded upwards: the structure is held in the lifted position by two springs.

Specifications:

Dimensions shelves: 800x1000 mm

Distance between shelves: 20 mm (useful)

N. shelves: 50

Wheels: 4

Dimensions: width: 1180 mm, depth: 890 mm

Height: 1660 mm - down, 2300 mm - up

Color body: RAL gray

Weight: 140 kg

Pack sizes: pc



● FERRO DA STIRO

Codice: ANFER004

Descrizione: Ferro da stiro di modello fisso.

Caratteristiche tecniche:

Peso: 3,5 Kg

Piastra: in alluminio

Termostato: integrato

Resistenza: intercambiabile

Potenza: 800 W

Taglie: pz



● IRON

Code: ANFER004

Description: Fixed model of iron.

Specifications:

Weight: 3,5 Kg

Plate: aluminum

Thermostat: integrated

Resistance: interchangeable

Power: 800 W

Pack sizes: pc

● FESSURIMETRI

Codice: ANFES001 - 2

Descrizione: Fessurimetri in plastica disponibili sia nel modello piano sia ad angolo dotati di scala e graduazione in mm orizzontale e verticale per il controllo delle lesioni delle pareti. Si adattano a qualsiasi parete, sporgenza, rientranza e anche a superfici curve.

La misurazione in mm del movimento della lesione si legge dallo spostamento della piastra con reticolo rispetto alla piastra millimetrata sottostante.

Taglie: pz

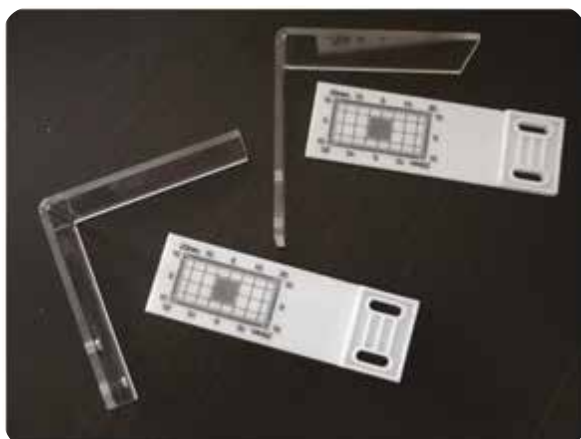

● GAUGE CRACK

Code: ANFES001 - 2

Description: Crack gauge made up of plastic, flat model and angle model, horizontal and vertical millimetric scale for the wall crack control; suitable for all walls also with edges and curved surfaces. The shift of the plate with respect to the plate with the scale indicates the cracks movement.

Pack sizes: pc

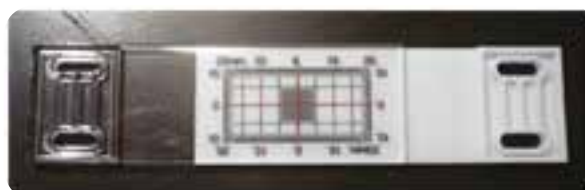

● FUGATRICE SPRUZZATRICE PER MALTE

Codice: ANFUG001

Descrizione: Pompa multiuso elettrica o a batteria indicata per fugature, spruzzature, stuccature, iniezioni e riempimenti con malte e intonaci.

Caratteristiche tecniche:

Motore c.c.: 115W
Alimentazione: a batteria 12V 12A
Tensione: 220V - 12V
Portata: da 0 a 6 L al minuto
Pressione massima: 10 bar
Capacità tramoggia max: 13 L
Granulometria inerte: da 0 a 5mm
Lunghezza tubo: fino a 15m
Dimensioni: h 37x40x40 cm
Peso: 15 Kg

Taglie: pz

● GENERATORE DI VAPORE

Codice: ANPLY006

Descrizione: Generatore di vapore erogato mediante pistola a pressione.

Caratteristiche tecniche:

Pulsante ON/OFF
Voltaggio: 220V/50Hz
Potenza: 1500 W
Capacità boiler: 4,5 L
Massima pressione: 4,5 atm
Dimensioni: 310x220xh370 mm
Peso a vuoto: 13 Kg
Da utilizzare con acqua demineralizzata. Avvertenza: riempire la caldaia al MAX per i 2/3 della capacità

Taglie: pz

● INJECTION JOINT MACHINE AND PLASTER SPRAYER

Code: ANFUG001

Description: Multi-purpose pump, electric or battery powered, compact, easy to use for jointing, grouting, injection, spraying and filling by using mortars and plasters.

Specifications:

Motor c.c.: 115W
Power supply: battery 12V 12A
Voltage: 220V - 12V
Capacity: 0 to 6 L per minute
Maximum pressure: 10 bar
Capacity of standard hopper: 13 L
Inert particle size: 0 to 5mm
Tube length: up to 15m
Dimensions: h 37x40x40 cm
Weight: 15 Kg

Pack sizes: pc

● STEAM CLEANER

Code: ANPLY006

Description: Generator and distributor of steam under pressure through a special gun.

Specifications:

Push button: ON / OFF
Voltage: 220V/50Hz
Power abs.: 1500 W
Boiler capacity: 4,5 L
Pressure: 4,5 atm
Dimensions: 310x220xh370 mm
Weight (empty): 13 Kg
Use with demineralized water.
Warning: fill the boiler to MAX 2/3 of the capacity

Pack sizes: pc

ANFUG001



ANPLY006



● IGROMETRO T510 PER LEGNO

Codice: ANIGR002

Descrizione: Strumento di misurazione portatile professionale dell'umidità del legno e materiali da costruzione in genere, come gesso e intonaco, fino ad uno spessore di 10 mm, utilizzando il metodo resistivo. Specifico per la misurazione della umidità del legno grazie alla funzione dedicata che consente la selezione tra centinaia di differenti tipi di legname. L'igrometro T 510 viene fornito con un compendio completo degli indici relativi a tantissimi tipi di legname. Il T510 è dotato anche della funzione di compensazione della temperatura per il materiale misurato.

Caratteristiche tecniche:

Intervallo di misura: 0-100 digit

Intervallo di misura umidità: 0-100%

Compensazione temperatura umidità legno: -20°C-60°C

Alimentazione batteria: 4x1,5 V

Taglie: pz

● IGROMETRO T660 MATERIALI DA COSTRUZIONE

Codice: ANIGR001

Descrizione: Strumento di misurazione portatile, professionale, a contatto, dell'umidità di intonaci, pavimenti, materiali lapidei, utilizzando il metodo dielettrico. Misurazione fino ad una profondità massima di 4 cm (il materiale deve essere compatto e non presentare vuoti nei primi 4 centimetri). L'igrometro T 660 permette di visualizzare sul display la misura dell'umidità, valori minimi e massimi e di impostare un valore massimo di umidità superato il quale lo strumento emette un segnale acustico di allarme.

Caratteristiche tecniche:

Intervallo di misura: 0-200 digit

Profondità di penetrazione: 0-400 mm a seconda della massa specifica apparente del materiale

Calibratura: elettronica

Alimentazione batteria: 4x1,5 V

Taglie: pz

● MOISTURE METER T510 FOR WOOD

Code: ANIGR002

Description: Professional hand-held measuring instrument for the moisture content of wood and building materials (such as plasters) up to a depth of penetration approx. 10 mm using the resistance method. T510 features a menu option that allows the selection of hundreds of different types of wood.

This is made possible by a large number of validated material curves, which are collected in the instrument software and can be selected from the T510 wood-type table using the corresponding material number.

Specifications:

Measurement range (building moisture): 0-100 digit

Measurement range (wood moisture): 0-100%

Temp compensation (wood moisture): -20°C-60°C

Power supply: battery 4x1,5 V

Pack sizes: pc

● MOISTURE METER T660 FOR BUILDING MATERIAL

Code: ANIGR001

Description: Professional hand-held instrument for quick non-destructive determination of surface moisture content of plaster, flooring, stone materials, etc, in areas up to a depth of 4 cm using the dielectric principle. Immediate evaluation of the measured data, minimum, maximum and average functions. An alarm limit value can be entered into the unit before any measurements are taken: as soon as the pre-defined alarm limit value is exceeded an acoustic warning signal sounds automatically.

Specifications:

Measurement range: 0-200 digit

Depth of penetration: 20-400 mm depending on the bulk density

Calibration: electronics

Power supply: battery 4x1,5 V

Pack sizes: pc



ANIGR002



ANIGR001

● LAMPADA LUCE NATURALE

Codice: ANLMP007

Descrizione: Lampada professionale dotata di 4 tubi fluorescenti da 55W, a basso consumo.

Caratteristiche tecniche:

N. tubi fluorescenti: 4 da 55 W e lunghezza 53 cm

Temperatura di colore: 5400°K

Emissione luminosa: 900 W

Consumo: 220W

N. alette per convogliare la luce: 4

Possibilità di accensione separata: 2+2 tubi fluorescenti senza variare la temperatura di colore

Montata su stativo a 3 sezioni in alluminio nero, estensione 100–260 cm, diametro 34 mm e peso 2,2 kg.

Disponibile anche su ruote.

Modello a 6 tubi fluorescenti su richiesta.

Taglie: pz

● DAYLIGHT LAMP

Code: ANLMP007

Description: Professional lamp with 4 fluorescent tubes at 55W, low power consumption.

Specifications:

4 fluorescent tubes at 55 W and 53 cm length

Color temperature of 5400°K

Light emission: 900 W

Power consumption: 220 W

4 barn doors to direct the light

Separate switching 2+2 fluorescent tubes without changing the color temperature

Mounted on a black aluminum stand with 3 sections, height 100–260 cm, diameter 34 mm and weight 2,2 kg.

Wheels on request.

6 fluorescent tubes lamp is also available.

Pack sizes: pc



● LAMPADA A LUCE SOLARE 3x14W

Codice: ANLMP005

Descrizione: Lampada a Neon professionale con 3 tubi a 14W, ideale per ritocco pittorico.

Caratteristiche tecniche:

Temperatura di colore: 6400°K

Numero Neon: 3

Potenza Neon: 14 W

Braccio: snodabile con molle

Completa di morsetto a banco

Piantana con ruote a richiesta

Taglie: pz

● DAYLIGHT LAMP 3x14W

Code: ANLMP005

Description: Professional bench fluorescent lamp with 3 tubes at 14W, ideal for retouching of paintings.

Specifications:

Color temperature: 6400°K

N. fluorescent tubes: 3

Power tubes: 14 W

Swivel arm with coil springs

Complete with bench clamp

Stand with wheels upon request

Pack sizes: pc



● FARI ALOGENI

Codice: ANLMP020-21

Descrizione: Faro alogeno da cantiere 500 W sia con supporto a terra sia con treppiede telescopico.

Taglie: pz

● HALOGEN WORK LIGHTS

Code: ANLMP020-21

Description: 500 W portable halogen light for worksite with adjustable stand and hand held floodlight.

Pack sizes: pc



● LAMPADA CON LENTE 3X – LUCE SOLARE A LED

Codice: ANLMP019 – ANPNT003

Descrizione: Lampada ad ingrandimento a luce naturale LED, garantisce incredibile luminosità con ridotto consumo di energia. Non presenta radiazioni UV e IR, ha lunga durata nel tempo. Lampada ideale per ritocco pittorico.

Caratteristiche tecniche:

Temperatura di colore: circa 5000° K
Lente: da 3 diottrie da 100 mm
Braccio: snodabile con farfalline di blocco degli snodi
Coprilente: sì
Completa di morsetto a banco
Piantana a richiesta a 5 razze, asta regolabile (ANPNT003)

Taglie: pz



● DAYLIGHT LED LAMP WITH LENS 3X

Code: ANLMP019 – ANPNT003

Description: LED magnifying daylight lamp. LEDs ensure brightness, reduce consumption, have long life. It does not have UV and IR radiation. Ideal lamp for retouching of paintings.

Specifications:

Color temperature: 5000 ° K
Lens: 3 diopter 100 mm
Swivel arm with butterflies locking the joints
Lens cap: yes
Bench clamp included
Stand with 5 wheels, adjustable in height, optional (ANPNT003)

Pack sizes: pc

● LAMPADA DI WOOD

Codice: ANLMP013

Descrizione: Lampada portatile di Wood con lente di ingrandimento.

Caratteristiche tecniche:

Lente: da 3 diottrie
Reattore esterno: con starter
Lampadina: 22W a 360nm (UV-A)
Alimentazione: 220 V 50 Hz
Dimensioni: 30x21x7 cm
Testata ed impugnatura materiale termoplastico
Coprilente e protezione per lampadina
AVVERTENZA: usare occhiali di protezione anti U.V.

Taglie: pz



● WOOD LAMP

Code: ANLMP013

Description: Portable Wood magnifying lamp.

Specifications:

Lens: 3 diopter
Reactor with external on/off switch
Light: 22W 360nm (UV-A, long wave)
Power supply: 220 V 50 Hz
Dimensions: 30x21x7 cm
Head and handle made up of thermo-plastic material
Lens cap and bulb protective

WARNING: Use anti U.V. goggles

Pack sizes: pc

● LAMPADINE E PORTA LAMPADA A PINZA CON SNODI

Codice: ANLMP001 – 2 – 4

Descrizione: Portallampada in alluminio verniciata a polvere epossidica, pinza nera in fibra di vetro, braccetto snodato. Monta lampade con attacco E27: ad incandescenza a 500W-3200K (ANLMP004) e a led PAR 38 a 140W-3000 K (ANLMP002).

Taglie: pz



● LIGHT BULBS AND LAMP HOLDER WITH CLAMP

Code: ANLMP001 – 2 – 4

Description: Holder made up of aluminum epoxy powder coated, black clamp fiber-glass, flexible arm.

For E27 bulbs such as incandescent lamp at 500W-3200K (ANLMP004) and led lamp PAR 38 at 140W-3000K (ANLMP002).

Pack sizes: pc

● LAMPADINA ALOGENA 205 W

Codice: ANLMP004A

Descrizione: Lampadina alogena compatta, luce paragonabile alle lampade ad incandescenza, filtro UV. Potenza 205W, temperatura di colore 3000K, durata 2000 h, attacco E27.

Taglie: pz



● HALOGEN LIGHT BULB 205 W

Code: ANLMP004A

Description: Compact halogen bulb, quality of light as that of an incandescent lamp, UV filter. Power 205W, color temperature 3000 K, life 2000 h, base E27.

Pack sizes: pc

● LINEA STEREOMICROSCOPI

Codice: ANSTE001 - 13, ANSTE01 - ANILL001

Descrizione: Stereomicroscopi con testate tipo LFZ Trinoculari del tipo a Zoom con fattore di ingrandimento da 0,7x a 4,5x regolabile in maniera continua. L'elevata qualità delle ottiche impiegate permette di avere un'eccellente risoluzione e profondità di campo.

Modelli:

LFZ Dual: con illuminazione alogena incidente e trasmessa 6V-20 W regolabile.

LFZ Flex: adatto per l'osservazione di campioni di grandi dimensioni, senza illuminazione.

LFZ A1: adatto all'osservazione di ampie superfici.

Caratteristiche tecniche:

Corredo ottico di serie: oculari WF 10x (20mm)

Ingrandimenti: 7x-45x

Fattore zoom: 6,4:1.

Inclinazione oculare: 45°

Regolazione distanza interpupillare 52-68mm e compensazione diottrica +/- 5mm

Diametro campo mm: 28,6 - 4,4

Distanza di lavoro mm: 94

Completo di paraocchi

Accessori a richiesta:Lenti addizionali

Modelli	ANSTE009 0,5 x	ANSTE007 2,0 x
Ingrandimenti totali	3,5 x - 22,5 x	14 x - 90 x
Diametro campo mm	57,2 - 8,8	16,4 - 2,5
Distanza di lavoro mm	140	35

Coppia oculari WF 20x (ANSTE009A)

Illuminatore alogeno 6V - 15 W completo di alimentatore regolabile per LFZ FLEX (ANSTE01)

Adattatore TV a passo C con F=0,5x (ANSTE013). Permette di collegare una telecamera a passo C ai microscopi stereoscopici trinoculari

Grande stativo con base mobile (ANSTE006)

Basamento a T da pavimento con movimentazione su ruote bloccabili. Colonna in acciaio corredata di supporto per alimentatore standard o a fibre ottiche. Altezza mm 980. Braccio a pantografo con frizione regolabile. Terminale meccanico con supporto microscopio. Rotazione orizzontale e verticale. Estensione standard dall'asse: mm 800. Senza supporto e messa a fuoco per testata

Supporto per testata (ANSTE010) con regolazione messa a fuoco con pignone e cremagliera in ottone con frizione regolabile manualmente e blocco fine corsa

Illuminatore (sorgente di luce fredda) PL2000 (ANILL001)

Taglie: pz

● STEREOMICROSCOPES

Code: ANSTE001 - 13, ANSTE01 - ANILL001

Description: Stereomicroscope with LFZ-type trinocular optical head and continuous adjustable magnification from 0,7x to 4,5x.

The high quality of the optical device offers excellent resolution and depth of field.

Models:

LFZ Dual: with 6V-20W halogen lamp, incident and transmitted illumination and adjustable brightness.

LFZ Flex: specifically designed for observing large samples, without lightening.

LFZ A1: designed for observing specimens with wide surfaces.

Specifications:

Standard optics: eyepieces WF 10x (20mm)

Magnification range: 7x-45x

Zoom: 6,4:1

Eyepiece inclination: 45 °

Interpupillary distance adjustment 52-68mm and diopter compensation +/- 5mm

Field diameter range: 28,6 to 4,4 mm

Working distance: 94 mm

Blinders included

Upon request:Additional lenses

Model	ANSTE009 0,5 x	ANSTE007 2,0 x
Total magnification	3,5 x - 22,5 x	14 x - 90 x
Field diameter mm	57,2 - 8,8	16,4 - 2,5
Working distance mm	140	35

Pair of eyepieces WF 20x ANSTE009A

Halogen lamp 6V - 15 W complete with dimmable LFZ FLEX (ANSTE01)

TV-adaptor C with F=0,5x (ANSTE013) for coupling camera and trinocular stereo microscope

Big stand with mobile base (ANSTE006)

T-floor stand with lockable wheels.

Steel column equipped with support for power supply or optical fibers.

Height 980 mm. Pantograph arm with adjustable clutch.

Mechanical end for supporting the microscope.

Horizontal and vertical rotation.

Axis extension: 800 mm

Support for optical head (ANSTE010) adjustment focus with pinion and rack on brass, handle adjustable clutch and lock

Lighting system (ANILL001) (cold light source) PL2000

Pack sizes: pc

● ILLUMINATORE FIBRE OTTICHE

Codice: ANILL001

Descrizione: Illuminatore (sorgente di luce fredda).

Caratteristiche tecniche:

Potenza: 100W

Intensità di luce max. (entrata): 22 Mix

Temperatura colore max.: 3250 K

Voltaggio: 30/240V (50/60 Hz)

Dimensioni: mm 168x120x268

La regolazione della luce può essere effettuata in modo molto fine e graduale sia nell'intervallo di media potenza che nel turbo range o massima potenza. Completa di doppia guida luce a collo di cigno da 55 cm e diametro 4,5 mm.

Taglie: pz



ANSTE002



ANSTE001



ANSTE003



ANILL001



ANSTE006

● FIBER-OPTIC LIGHTING SYSTEM

Code: ANILL001

Description: Fiber-optic system at cold light.

Specifications:

Power: 100 W

Light intensity max. (input): 22 Mix

Max color Temperature: 3250 K

Power supply: 230/240V (50/60 Hz)

Dimensions: 168x120x268 mm

The adjustment of the light can be performed in a very gradual way both in the range of average power and during the maximum power.

Completed with gooseneck dual light guide of 55 cm and diameter 4,5 mm.

Pack sizes: pc

● LUXMETRO HD2302.0 CON SONDA LP 471 PHOT

Codice: ANLUX001 - 2

Descrizione: Strumento portatile per la misurazione dell'illuminamento dotato di ampio display LCD e sonda LP 471 Phot. La sonda presenta il modulo di riconoscimento automatico SICRAM: la selezione e il riconoscimento dell'unità di misura sono automatici. Risposta spettrale in accordo con la visione fotopica standard, diffusore per la correzione del coseno, campo di misura: 0,01-200*103 lux (UNI 11142). Disponibili a richiesta sonde per la misurazione dell'irradiazione UV.

Caratteristiche tecniche:

Display: LCD doppio 4 1/2 digit

Simboli funzione

Unità di misura: lux ed altre

Misura: max-min-media

Intervallo di misura: 0,01-199.99*103 lux

Risoluzione: illuminamento 0,01lux-0,1lux-1lux 0,01*103lux

Accuratezza strumento illuminamento e luminanza: classe C

Accuratezza strumento irradiazione spettrale e PAR: <5%

Deriva a 1 anno: 1%

Numero e tipo di ingressi: 1 SICRAM

Alimentazione: batteria 3AA da 1,5 volt

Grado di protezione: IP 67

Dimensione valigetta: 370x140x55 cm

Peso Kg: 0,8 senza sonda

Taglie: pz

ANLUX003



● LUXMETRO HI 97500

Codice: ANLUX003

Descrizione: Strumento portatile per la misurazione dell'illuminamento anche all'aperto. Dotato di sensore di luce collegato attraverso un cavo coassiale che permette di eseguire misure da un'ottima postazione lontana, senza alcuna interferenza da parte dell'operatore. Tre scale di misura selezionabili col tasto RANGE e funzione di auto-spegnimento. Fornito completo di batteria alcalina da 9V, custodia rigida e manuale di istruzioni.

Caratteristiche tecniche:

Scala: da 0.001 a 1.999 Klux; da 0.01 a 19.99 Klux; da 0.1 a 199.9 Klux

Risoluzione: 0.001 Klux; 0.01 Klux; 0.1 Klux

Precisione: ±6% della lettura ±2 digits

Sensore/i: fotodiode a risposta tipo occhio umano, con cavo coassiale da 1.5 m (fisso)

Alimentazione: alcalina da 9V / circa 200 ore di uso continuo; autospegnimento dopo 7 minuti di inutilizzo

Condizioni di utilizzo: da 0 a 50°C ; U.R. 100%

Dimensioni e peso: 164 x 76 x 45 mm; 180 g

Taglie: pz

● LUXMETER HD2302.0 WITH LP 471 PHOT PROBE

Code: ANLUX001 - 2

Description: Portable instrument for measuring illuminance with large LCD display. Probe LP 471 Phot are equipped by SICRAM for automatic selection of the measuring unit, calibration data inside, spectral response in agreement with standard photopic vision, diffuser for cosine correction, measuring range from 0,01 to 200 * 103 lux (UNI 11142). Upon request probes for measuring UV irradiance are available.

Specifications:

Display: double LCD 4 1/2 digits

Symbols function

Unit of measure: lux and others

Measure: max-min-average

Measuring range: 0,01 lux to 199.99 * 103 lux

Resolution: 0.01 lux illuminance-0,1 lux-1 lux 0.01 * 103 lux

Accuracy instrument lighting and luminance: C class

Accuracy Instrument spectral irradiance and PAR: <5%

Drift after 1 year: 1%

Number of inputs and Type: 1 SICRAM

Power supply: 3AA battery 1,5 volt

Protection rating: IP 67

Case-size: 370x140x55 mm

Weight Kg: 0,8 without probe

Pack sizes: pc

ANLUX001-2



● LUXMETER HI 97500

Code: ANLUX003

Description: Portable lux meter for light measurements also in outdoor environment. Supplied with a light sensor connected by a fixed 1.5 m coaxial cable to allow measurements from a distance without any interference from the operator. By simply pressing the RANGE key, users can switch among three ranges to choose the best resolution according to the environment being tested. Supplied with: 9V Battery, instructions, protective case.

Specifications:

Range: 0.001 to 1.999 Klux; 0.01 to 19.99 Klux; 0.1 to 199.9 Klux

Resolution: 0.001 Klux; 0.01 Klux; 0.1 Klux

Accuracy: ±6% of reading ±2 digits

Sensor: human-eye-response silicon photodiode with 1.5 m coaxial cable (fixed)

Power supply: 1 x 9V battery / approx. 200 hours of continuous use; auto-off after 7 minutes of non-use

Environment: from 0 to 50°C ; H.R. 100%

Dimensions and weight: 164 x 76 x 45 mm; 180 g

Pack sizes: pc

● MICROMETRO

Codice: ANMIC001

Descrizione: Misuratore di spessore con base di appoggio.**Caratteristiche tecniche:**

Lettura: 0,01 mm

Con leva di sollevamento

Impugnatura ergonomica

Corpo in alluminio, vernice antigraffio

C = 0-10 mm P = 50 mm

Taglie: pz



● MICROMETER

Code: ANMIC001

Description: Dial thickness gauge with base.**Specifications:**

Scale: 0,01 mm

Lifting

Ergonomic handle

Aluminum base, scratch resistant paint

C = 0-10 mm P = 50 mm

Pack sizes: pc

● MICROMOTORE 330 V

Codice: ANMMO011

Descrizione: Micromotore di precisione indicato per la rimozione di incrostazioni da materiale lapideo. Motore a spazzole, sistema di raffreddamento incorporato, pinza di serraggio di 2,35 mm.**Caratteristiche tecniche:**

Alimentazione: 230V - 50/60 Hz

Potenza assorbita: 100 W

Giri minuto: 1.500-27.000 rpm

Regolazione di velocità: SI

Dimensioni: 32,5x34,5x13 cm

Peso complessivo: 3,5 kg

Taglie: pz

● MICROMOTOR 330 V

Code: ANMMO011

Description: Micromotor precision for the removal of crust from stones.

Motor with brushes, built-in cooling system, standard chuck diameter 2,35 mm.

Specifications:

Power supply: 230V - 50/60 Hz

Absorbed power: 100 W

Rpm: 1.500-27.000

Speed control: yes

Dimensions: 32,5x34,5x13 cm

Weight: 3,5 kg

Pack sizes: pc



● **MICROSABBIATRICE MOBIL W 1025**

Codice: ANMSB003A

Descrizione: Microsabbiatrica a comando pneumatico.

Caratteristiche tecniche:

Ugello: da 1,2 mm in Widia
 Pressione di esercizio: 1-6 bar
 Pressione di innesto esterna: 6-10 bar
 Consumo di aria: max 50 L/min
 Peso a vuoto: circa 2,5 kg
 Dimensioni: mm 220x260x130
 Livello di rumorosità: <70 dB(A)
 Regolazione pressione: SI
 Manometro regolazione pressione: SI
 Contenitore inerte: capacità 1 L in plastica trasparente
 Inerte: usare alluminio ossido bianco finezza 180 o 220 mesh (73/80 micron)

Pulizia / Manutenzione

Pulizia: usare solo prodotti che non contengono solventi
 Condensa: controllare periodicamente il gruppo condizionatore circa la presenza di condensa. In caso affermativo provvedere allo scarico azionando la valvola di drenaggio situata sul gruppo condizionatore

Taglie: pz

● **MICROSANDBLASTER MOBIL W 1025**

Code: ANMSB003A

Description: Microsandblaster with pneumatic control.

Specifications:

Nozzle: 1,2 mm made up of Widia
 Working pressure: 1-6 bar
 Pressure-graft external: 6-10 bar
 Air Consumption: max 50 L/min
 Empty weight: about 2,5 kg
 Dimensions: 220x260x130 mm
 Noise level: <70 dB (A)
 Pressure adjustment: yes
 Gauge pressure adjustment: yes
 Tank-inert: 1 L capacity in transparent plastic
 Inert: to be used aluminum oxide white grain size 180 or 220 mesh (73/80 microns)

Cleaning / Maintenance

Use solvent-free cleaning products.
 Check periodically the condensation group.
 If condensation occurs, discharge by using drain valve on the air conditioner group.

Pack sizes: pc



1) Camera di miscela speciale brevettata per un flusso uniforme dell'abrasivo da 1 a 6 bar

2) indicatore di pressione tramite manometro.

3) Separatore d'acqua integrato

4) Valvola di arresto manuale pneumatica per accendere/ spegnere

5)Tubi e ugelli di sabbatura resistenti all'usura e di lunga durata

6) Ugello 1,2 mm

1) Mixing chambers specifically designed for an uniform abrasive flow from 1 to 6 bar

2) Pressure gauge

3) Integrated water separator

4) Stop pneumatic valve switch on off

5) Hoses and blasting nozzles wear-resistant and long lasting

6) Nozzle 1,2 mm

● MICROSCALPELLO PNEUMATICO

Codice: ANMSC001 - 2 - 3

Descrizione: Microscalpello pneumatico dotato di tre punte

Caratteristiche tecniche:

Pressione di esercizio: 5/6 atm

Consumo aria: 40/50 L/min

Rumorosità: 78 dB(A)

Dimensioni: l 140, diam 21mm

Peso: 200 g

Dotazione punte: 3 con taglio 7/9/11

Interruttore a collare sullo scalpello

Accessori a richiesta: Pedalino pneumatico, Gruppo filtro e oliatore.

Taglie: pz

● MICROCHISEL

Code: ANMSC001 - 2 - 3

Description: Pneumatic microchisel with 3 tips.

Specifications:

Operating pressure: 5/6 atm

Air Consumption: 40-50 L/min

Noise level: 78 dB(A)

Dimensions: length 140, diam 21mm

Weight: 200 g

Tips included: 7/9/11 mm

Switching on the top of chisel

Accessoires upon request: pneumatic pedal, filter group and oiler.

Pack sizes: pc



● MICROSCOPI PORTATILI

Codice: ANMIC002-3-4-5-7

Descrizione: Videomicroscopi digitali portatili.

Caratteristiche tecniche:

Modelli	AM2111	AM3113T	AM4113ZT	AM4113T-FVW	WI-FI
	ANMIC002	ANMIC005	ANMIC003	ANMIC004	ANMIC007
Marca	Dinolite	Dinolite	Dinolite	Dinolite	
Risoluzione	640*480 VGA	640*480 VGA	1,3 Mpixel	1,3 Mpixel	1,3 Mpixel
Ingrandimento variabile			10x~70x,200x		
Illuminazione LED	4 bianchi	8 bianchi	8 bianchi	4UV+4bianchi	4UV+4bianchi
Luce polarizzata	no	no	si	no	no
Frame rate	30fps	30fps	30fps	30fps	15-30fps
Interfaccia			USB 2.0		
Wi-fi	no	no	no	no	si
Dimensioni		10cm (Lunghezza) *3,2 cm (Diametro)			
Peso			105 grammi		
Software			incluso		
Supporto da banco			opzionale		

Taglie: pz



● MICROSCOPES PORTABLE

Code: ANMIC002-3-4-5-7

Description: Portable digital videomicroscopes.

Specifications:

Models	AM2111	AM3113T	AM4113ZT	AM4113T-FVW	WI-FI
	ANMIC002	ANMIC005	ANMIC003	ANMIC004	ANMIC007
Brand	Dinolite	Dinolite	Dinolite	Dinolite	
Resolution	640*480 VGA	640*480 VGA	1,3 Mpixel	1,3 Mpixel	1,3 Mpixel
Magnification			10x~70x,200x		
LED	4 white	8 white	8 white	4UV+4white	4UV+4white
Polarized light	no	no	yes	no	no
Frame rate	30fps	30fps	30fps	30fps	15-30fps
Interfaces			USB 2.0		
Wi-fi	no	no	no	no	yes
Dimensions		10cm (Lenght) *3,2 cm (Diameter)			
Weight			105 g		
Software			included		
Stand			optional		

Pack sizes: pc

● MOLA ALL'ACQUA

Codice: ANMOL001

Descrizione: Mola all'acqua per l'affilatura in sicurezza di utensili in acciaio senza che il tagliente non si surriscaldi e non perda la tempratura originale. La finitura dell'affilatura può essere fatta sui dischi in cuoio che permettono di togliere il "filo morto" e di lucidare il tagliente rendendolo affilato come un rasoio. I residui vengono trattiene dall'acqua della vaschetta senza disperderli nell'aria.

La rotazione lenta della mola permette di gestire al meglio l'affilatura e la mancanza di scintille permette di lavorare in tutta sicurezza anche senza occhiali di protezione e in ambienti a rischio d'incendio.

La mola è in ossido di Alluminio e albero principale con rondelle e dadi in acciaio inossidabile. Motore monofase industriale senza manutenzione e silenzioso.

Caratteristiche tecniche:

Scocca: ABS

Mola originale: Ø 200 x 40 mm.

Disco di levigatura in cuoio: Ø 145 x 26 mm.

Fissaggio rapido della mola: SI

Motore: 230 V 1~ 50 Hz 120 W (potenza assorbita)

Funzionamento: 30 min./ora

Rumorosità: 52 dB (A)

Durata: 25.000 ore

Velocità della mola: 120 giri/min.

Dimensioni: 230 mm (L), 200 mm (P), 260 mm (H)

Peso imballaggio escluso: 7,4 Kg.

Taglie: pz

● MORTAIO E PESTELLO

Codice: ANMOR001

Caratteristiche: Mortaio in porcellana con pe-stello, diametro cm 10.

Taglie: pz

● WATER GRINDSTONE

Code: ANMOL001

Description: Water lubricated grindstone for safely sharpening steel tool without cutting edge, overheating and losing the original tempering. The sharpening can be finally made on a leather disk for removing the "dead wire" and polishing the cutting edge making it sharp as a razor. The residues are retained by the water pan without dispersing in the air.

The slow rotation of the wheel allows to better manage the sharpness and the lack of sparks allows to work safely without eye protection and in areas at risk of fire. The grinding wheel is in aluminum oxide and main shaft with washers and nuts in stainless steel. Single-phase motor industrial maintenance-free and noiseless.

Specifications:

Housing: ABS

Grindstone: Ø 200 x 40 mm.

Leather honing wheel: Ø 145 x 26 mm.

Stone locking: yes

Motor: 230 V 1~ 50 Hz 120 W (power consumption)

Motor duty: 30 min./h

Noise level: 52 dB (A)

Lifetime: 25.000 h

Running speed: 120 rpm

Dimensions: 230 mm (W), 200 mm (P), 260 mm (H)

Net weight: 7,4 Kg.

Pack sizes: pc

● MORTAR AND PESTLE

Code: ANMOR001

Description: Porcelan mortar with pestle, diameter cm 10.

Pack sizes: pc

ANMOL001



ANMOR001



● NEBULIZZATORE A PRESSIONE 24 L CON LANCIA

Codice: ANPAP001B

Descrizione: Nebulizzatore a pressione in acciaio inox con lancia inox lunghezza 60 cm e tubo Rislán lunghezza 10 m, per prodotti all'acqua e a solvente.

Caratteristiche tecniche:

Capacità: 24 L
Dimensioni: 28x32x75 cm
Peso: 11 kg

Taglie: pz

● DISPENSER 24 L WITH LANCE

Code: ANPAP001B

Description: Stainless pressure sprayer with stainless lance length of 60 cm and Rislán spray hose length 10 m, for water and solvent-based products.

Specifications:

Capacity: 24 L
Dimensions: 28x32x75 cm
Weight: 11 kg

Pack sizes: pc

● NEBULIZZATORE ACQUA A SEI UGELLI

Codice: ANNEB001

Descrizione: Pluri lancia in acciaio zincato a 6 nebulizzatori in ottone regolabili. Ugelli dotati di attacco rapido e di valvola a sfera. La barra è dotata di una valvola a sfera per eventuale aggiunta di una seconda pluri lancia.

Caratteristiche tecniche:

Lunghezza pluri lancia: 110 cm
Lunghezza tubo cristal: 200 cm
Pressione ottimale di esercizio: 3,5 bar
Consumo acqua
prestazione 6 nebulizzatori 2 bar 3,40 L/min
3 bar 3,80 L/min
prestazione 1 nebulizzatore 2 bar 0,57 L/min
3 bar 0,64 L/min

Taglie: pz

● WATER MIST SYSTEM 6 NOZZLES

Code: ANNEB001

Description: Pluri-nozzles in galvanized steel equipped with 6 adjustable brass nebulizers. Nozzles at quick fist clamp and ball valve. Rod equipped with ball valve for an eventual second pluri-nozzles.

Specifications:

Nozzles length: 110 cm
Hose length: 200 cm
Optimum operating pressure: 3,5 bar
Water consumption:
Performance 6 nebulizers: 2 bar 3,40 L/min
3 bar 3,80 L/min
Performance 1 nebulizer: 2 bar 0,57 L/min
3 bar 0,64 L/min

Pack sizes: pc



ANNEB001



ANPAP001B

Attrezzature

● PANNELLI A NIDO D'APE

Codice: ANPAN001-2-3

Descrizione: Pannello leggero composto da un'anima alveolare in alluminio e pelli in fibra di vetro impregnata di resina epossidica; le principali caratteristiche sono: peso estremamente basso e elevate prestazioni meccaniche che combinano l'anima incombustibile con un eccellente adesivo epossidico strutturale.

Caratteristiche tecniche:

Modello	ANPAN001	ANPAN002	ANPAN003
Spessore	10 mm	15 mm	25 mm
Densità nido d'ape	56 kg/m ³	56 kg/m ³	56 kg/m ³
Dimensione cella	6 mm	6 mm	6 mm
Spessore pelle	0,4 mm	0,4 mm	0,4 mm
Peso pelle	500 g/m ²	500 g/m ²	500 g/m ²

Dimensioni dei pannelli su misura.

Taglie: pz

● HONEYCOMP PANELS

Code: ANPAN001-2-3

Description: Lightweight panels with a core in aluminum honeycomb faced with fibre glass impregnated with epoxy resin; the main properties are: extremely low weight, high mechanical resistance, fireproof inner structure and epoxy adhesive with structural feature.

Specifications:

Model	ANPAN001	ANPAN002	ANPAN003
Thickness	10 mm	15 mm	25 mm
Honeycomb density	56 kg/m ³	56 kg/m ³	56 kg/m ³
Cell size	6 mm	6 mm	6 mm
Film thickness	0,4 mm	0,4 mm	0,4 mm
Film weight	500 g/m ²	500 g/m ²	500 g/m ²

Panels with dimensions on demand.

Taglie: pz

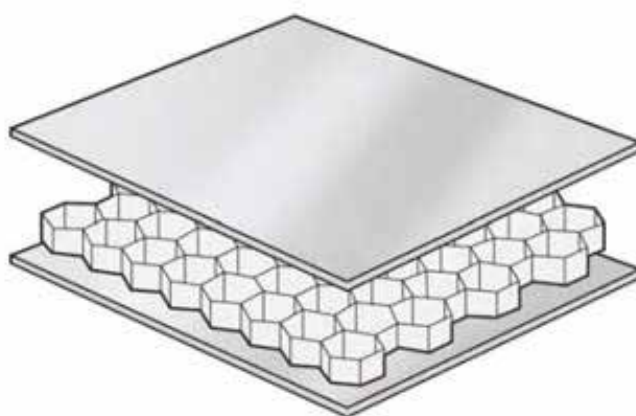

● pHMETRO pH 1

Codice: ANPHM001

Descrizione: Piaccametro tascabile a tenuta stagna con sensore fisso. Completo di soluzioni di calibrazione, soluzione di conservazione dell'elettrodo, bicchiere supplementare per calibrazione, cinghietta, fazzoletti, valigetta ed istruzioni.

Caratteristiche tecniche:

Scala pH: da 0.0 a 14.0 pH

Risoluzione pH: 0.1 pH

Precisione pH (a 20°C): ± 0.1 pH

Calibrazione pH: Automatica a 1 o 2 punti

Alimentazione: 4 batterie da 1.5V/durata > 300 h

Condizioni d'uso: da 0 a 50°C

Dimensioni e peso: 3,5x17,5 cm/120 g

Taglie: pz

● pH TESTER pH 1

Code: ANPHM001

Description: Waterproof pH tester with fixed sensor, auto-switch and freeze-reading.

Complete with pH buffer solutions, electrode storage solution, additional beaker for calibration, strap, handkerchiefs, case and instruction manual.

Specifications:

Measuring range: 0.0 to 14.0 pH

Resolution: 0.1 pH

Accuracy (at 20°C): ± 0.1 pH

Calibration: Automatic 1-2 point

Battery: 4 x 1.5V / >300 h continuous use

Environment: 0 to 50°C

Dimensions and weight: 3,5 x 17,5 mm / 120 g

Pack sizes: pc

● pHMETRO DI CONTATTO

Codice: ANPHM006

Descrizione: Piaccametro portatile a tenuta stagna sia da soluzione sia per misure di superficie con elettrodo in vetro a membrana piatta. Ideale per il settore cartaceo e tessile.

Caratteristiche tecniche:Campo di misura pH: 0.0 -14.0 pH, ± 1000 mV, 0,0-100,0 °CRisoluzione: 0,1/0,01pH, 1 mV, 0,1 °C $\pm 0,5$ °C

Compensazione automatica della temperatura

Autospegnimento: dopo 20 min

Display: LCD (Liquid Crystal Display)

Ingressi: ENC e Jack phono (CAT)

Calibrazione pH: automatica a 3 punti (pH 4, 7, 10)

Elettrodo pH: a membrana piatta in vetro/Ag 12x1,2 cm

Alimentazione: 3x1,5V batterie AAA Durata: > 500 h

Grado di protezione: Waterproof IP 57

Dimensioni: 86x196x33 mm

Peso: 295 g

Valigetta (385 x 300 x 115 mm / 1720 g) con tutti gli accessori come un laboratorio portatile.

Su richiesta, disponibile modello economico.

Taglie: pz

● pH TESTER - FLAT-TIP ELECTRODE

Code: ANPHM006

Description: Portable waterproof pH measuring instrument with flat-tip probe with glass body for aqueous solutions and surface measurements, suited for paper and textile.

Specifications:Measuring range: 0.0 -14.0 pH, ± 1000 mV, 0,0-100,0 °CResolution: 0.1 pH or 0.01 pH (selectable), 1 mV, 0,1 °C $\pm 0,5$ °C

Automatic temperature compensation

Automatic shut-off after 20 min

Display: LCD (Liquid Crystal Display)

Inputs: Jack and Phono ENC (CAT)

Calibration Auto, 3 point (pH 4, 7, 10)

Electrode: flat-tip with glass body Ag coated 12x1,2 cm

Battery: 3 x 1.5V AAA / >500 h continuous use

Waterproof IP 57

Dimensions: 86x196x33 mm

Weight: 295 g

Transport case (385 x 300 x 115 mm / 1720 g) with all accessories as a portable laboratory

On request, cheap model is available.

Pack sizes: pc



ANPHM001



ANPHM006

● pHMETRO PORTATILE PH7

Codice: ANPHM006A

Descrizione: Piaccmetro portatile e da banco con sonda NT 55. Visualizzazione simultanea del pH (mV), temperatura e dei valori di tamponi utilizzati per la taratura. Funzione "Stabilità" e display LCD.

Caratteristiche tecniche:

Campo di misura pH: 0.0 -14.0 pH, ± 1000 mV, 0,0-100,0 °C
 Risoluzione: 0,1/0,01pH, 1 mV, 0,1 °C $\pm 0,5$ °C
 Compensazione automatica della temperatura
 Autospegnimento: dopo 20 min
 Display: LCD (Liquid Crystal Display)
 Ingressi: ENC e Jack phono (CAT)
 Calibrazione pH: automatica a 3 punti (pH 4, 7, 10)
 Elettrodo pH: a doppia giunzione Ag/AgCl
 Alimentazione: 3x1,5V batterie AAA Durata: > 500 h
 Grado di protezione: Waterproof IP 57
 Dimensioni: 86x196x33 mm
 Peso: 295 g
 Valigetta (385 x 300 x 115 mm / 1720 g) con tutti gli accessori come un laboratorio portatile

Taglie: pz

● pH TESTER – pH 7

Code: ANPHM006A

Description: Portable and bench waterproof (IP 57) pH measuring instrument with NT 55 probe, simultaneous display of pH (mV), temperature values and buffers. Function "Stability" and display LCD.

Specifications:

Measuring range: 0.0 -14.0 pH, ± 1000 mV, 0,0-100,0 °C
 Resolution: 0.1 pH or 0.01 pH (selectable), 1 mV, 0,1 °C $\pm 0,5$ °C
 Automatic temperature compensation
 Automatic shut-off after 20 min
 Display: LCD (Liquid Crystal Display)
 Inputs: Jack and Phono ENC (CAT)
 Calibration Auto, 3 point (pH 4, 7, 10)
 Electrode double junction, Ag/AgCl
 Battery: 3 x 1.5V AAA / >500 h continuous use
 Waterproof IP 57
 Dimensions: 86x196x33 mm
 Weight: 295 g
 Transport case (385 x 300 x 115 mm / 1720 g) with all accessories as a portable laboratory

Pack sizes: pc



ANPHM006A

● PIANI LUMINOSI DA TAVOLO

Codice: ANTAV006 - 7 - 8 - 9 - 10

Descrizione: Piani luminosi da tavolo in lamiera con diffusore in plexiglass e cristallo da 5 mm; doppia accensione. Temperatura di colore 6400 °K.

Disponibili modelli senza inclinazione di misure 53x73 cm, 73x103 cm e 85x130 cm.

Con inclinazione regolabile di misure 53x73 cm e 73x103 cm.

Taglie: pz

● LIGHT PLANS FOR TABLE

Code: ANTAV006 - 7 - 8 - 9 - 10

Description: Lighting plans for table with aluminum structure, glass worktop of 5 mm and plexiglass diffuser. Dual-switching on. Color temperature 6400°K

Models without inclination: dimensions 53x73 cm, 73x103 cm e 85x130 cm.

Models with adjustable inclination rack system: dimensions 53x73 cm and 73x103 cm.

Pack sizes: pc



● PINZA TERMOSALDANTE

Codice: ANAN004

Descrizione: Pinza saldante ad impulso per la chiusura di sacchetti e imballi fuori misura di PVC, polietilene, polipropilene, film polibARRIERA. Modello dotato di barre saldanti in teflon che impediscono l'adesione dei materiali.

Caratteristiche tecniche:

Giunto di sigillatura: lunghezza 30 cm, larghezza 12 mm

Rivestimento del cordone: in Teflon

Alimentazione: 230 V, 50/60 Hz ad impulso

Assorbimento elettrico: 360 W

Temperatura di sigillatura regolabile in continuo fino a 250 °C

Tempo di riscaldamento: circa 5 min

Peso: 1,5 kg

Dimensioni: 110x300x350 mm

Taglie: pz

● HEAT-SEALER

Code: ANAN004

Description: Hand-held device for heat sealing oversized bags made up of PVC, polyethylene, polypropylene, polibARRIERA film. Model equipped with teflon sealing bars that prevent the materials from sticking.

Specifications:

Sealing joint: length 30 cm, width 12 mm

Coating: Teflon

Power supply: 230 V, 50/60 Hz impulse device

Power cons.: 360 W

Adjustable temperature: up to 250 °C

Time of pre-heating: approx 5 min

Weight: 1,5 kg

Dimensions: 110x300x350 mm

Pack sizes: pc



● PISTOLA PER SABBIAATURA

Codice: ANPIS002 – 3

Descrizione: Pistola per sabbiaatura con ugelli ceramici adatta per lavori su piccole/medie superfici.

Caratteristiche tecniche:

Tubo pescante: di 1,5 m
 Ugelli in dotazione: da mm 4/5/6/7
 Corpo: in alluminio
 Pressione d'esercizio: 3/6 bar
 Consumo aria: 200/400 L/min
 Peso: 750 g
 Consumo aria: ugello 4 mm: circa 200 L/min
 ugello 5 mm: circa 300 L/min
 ugello 7 mm: circa 400 L/min
 Caratteristiche minime del compressore: Potenza 3 HP
 Volume serbatoio: 100 L
 Trasmissione: a cinghia

Taglie: pz

● PISTOLA PER SABBIAATURA PSI

Codice: ANPIS004 – 4A

Descrizione: Pistola per sabbiaatura PSI con ugelli in acciaio adatta per lavori su superfici di medie dimensioni.

Caratteristiche tecniche:

Tubo pescante: da 3 m
 Ugello: da 6 mm in acciaio cementato e temprato con regolazione portata inerte
 Corpo: in alluminio
 Pressione di esercizio: 5/8 bar
 Consumo di aria: 280–500 L/min
 Peso: 789 g
 Attacco alimentazione: G ¼"
Accessorio su richiesta:
 Ugello 6 mm in carburo di tungsteno

Taglie: pz



ANPIS002 – 3

● SANDBLASTING GUN

Code: ANPIS002 – 3

Description: Sandblasting gun with ceramic nozzles suitable for working on small/medium areas.

Specifications:

Suction tube length: 1,5 m
 Nozzles provided of 4/5/6/7 mm diam.
 Housing: Aluminum
 Working pressure: 3/6 bar
 Air consumption: 200/400 L/min
 Weight: 750 g
 Air consumption: nozzle 4 mm: 200 L/min
 nozzle 5 mm: 300 L/min
 nozzle 7 mm: 400 L/min
 Min. requirement of the compressor: Power 3 HP
 Capacity 100 L
 Belt drive

Pack sizes: pc

● SANDBLASTING GUN PSI

Code: ANPIS004 – 4A

Description: Sandblasting gun PSI with steel nozzles suitable for working on medium-sized areas.

Specifications:

Suction tube length: 3 m
 Nozzle provided of 6 mm diam. in hardened and tempered steel with inert flow control
 Housing: Aluminum
 Working pressure: 5/8 bar
 Air consumption: 280–500 L/min
 Weight: 789 g
 Supply connection: G ¼"
Upon request:
 Tungsten carbide nozzle of 6 mm diam.

Pack sizes: pc



ANPIS004-4A

● POMPE A PRESSIONE 2 L

Codice: ANPAP001-2

Descrizione: Nebulizzatore in polietilene ad alta densità con pompa a pressione manuale. Capacità 2 L. Modelli con guarnizione in gomma nitrilica e Viton. Possibilità di getto normale, getto continuo e blocco di sicurezza.

Taglie: pz

● PRESSURE SPRAYERS 2 L

Code: ANPAP001-2

Description: High-density polyethylene sprayer with manual pressure pump, capacity 2 L, normal and continuous spray position, safety lock and adjustable nozzle. Models with nitrile rubber and Viton o' ring gasket.

Pack sizes: pc

● POMPA A PRESSIONE 7 L CON LANCIA

Codice: ANPAP001A

Descrizione: Pompa a pressione in polietilene ad alta densità con lancia da cm 45 per prodotti all'acqua e a solvente. Capacità 7 L. Guarnizioni in Viton. Possibilità di getto normale, getto continuo e blocco di sicurezza.

Taglie: pz

● PRESSURE SPRAYERS 7 L WITH WAND

Code: ANPAP001A

Description: High-density polyethylene pressure pump with plastic wand of 45 cm for water and solvent-based products. Capacity 7 L. Viton o' ring gasket. Normal and continuous jet, safety valve.

Pack sizes: pc

● POMPA PER IL VUOTO

Codice: ANPAP003

Descrizione: Il gruppo pompa è costituito da una pompa per il vuoto a secco, manometro, valvola di regolazione del vuoto. Un efficace raffreddamento della pompa viene realizzato da un flusso d'aria convogliato dalle ventole contenute all'interno del motore della pompa e dalle alette sulle testate. L'apparecchiatura aspira aria da 4 apposite valvole a sfera con tubi dotati di ventose. Il gruppo è corredato da piano di appoggio in acciaio con piedini antivibranti e comoda maniglia per lo spostamento.

Caratteristiche tecniche:

Alimentazione: 220 V 50Hz

Potenza: 0,25 KW

Portata nominale: 6 m³/h

Pressione finale: 120 mbar-hPa

N° di giri nominale: 2800/min

Protezione IP 55

Peso: 11,5 Kg

Temperatura ambiente di lavoro: 12-40° C

Ingombro: cm 38x2x38 h

Completa di 4 attacchi per 4 tubi da 3 m con valvolina a sfera di chiusura.

Completa di 4 ventose di diametro 4 cm

Taglie: pz

● VACUUM PUMP

Code: ANPAP003

Description: Vacuum pump system composed of a dry vacuum pump, pressure gauge, control vacuum valve. Pump cooling by a flow of air from the pump motor fans and from the fins on the heads.

The equipment sucks air from 4 special ball valves with hoses equipped with suction cups.

Stainless base with rubber feet and handle for moving.

Specifications:

Power supply: 220 V 50Hz

Power: 0,25 KW

Nominal flow: 6 m³/h

Pressure: 120 mbar-hPa

Rpm: 2800/min

Protection rating IP 55

Weight: 11,5 Kg

Temperature environment: 12-40° C

Dimensions: cm 38x2x38 h

Complete with 4 connections for 4 pipe 3 m long with ball valve closing

Complete with 4 suction cups diameter 4 cm

Pack sizes: pc



ANPAP001-2



ANPAP001A



ANPAP003

● POMPA SOFFIANTE PER TAVOLA
A BASSA PRESSIONE

Codice: ANPAP003A

Caratteristiche tecniche:

Portata massima: 219 m³/h

Potenza: 1,1 Kw

Massima pressione differenziale: 300 mbar

Livello sonoro: 69,1 db(A)

Peso: 30,5 kg

Completa di connettore 2"

Taglie: pz

● PUMP BLOWER
FOR LOW PRESSURE TABLE

Code: ANPAP003A

Specifications:

Maximum flow rate: 219 m³/h

Power: 1,1 Kw

Maximum differential pressure: 300 mbar

Noise Level: 69,1 db(A)

Weight: 30,5 kg

Complete with connector: 2"

Pack sizes: pc



● **PRESSA DA TAVOLO**

Codice: ANPRE009

Descrizione: Pressa da tavolo in ghisa e acciaio con dimensione dei piani di 40x30 cm, luce 40 cm, alzata massima 30 cm, peso 60 kg.

Taglie: pz

● **TABLE BOOK PRESS**

Code: ANPRE009

Description: Cast iron and steel book press table, size of the plans 40x30 cm, daylight opening 40 cm, max height 30 cm, weight 60 kg.

Pack sizes: pc

● **PRESSA IDRAULICA**

Codice: ANPRE012

Descrizione: Pressa a motore in ghisa ed acciaio. Centralina oleodinamica, comandi a pulsanti per discesa e salita tramite elettrovalvola. Dispositivo automatico di bloccaggio della pressione. Livello della pressione regolabile. Manometro per il controllo e della pressione. Alimentazione 380 V trifase, a richiesta monofase

Caratteristiche tecniche:

Formato: 52x40 cm

Alzata max: 50 cm

Pressione massima: 4000 kg/cm²

Potenza: 1,1 Kw

Peso: 200 kg

Dimensioni: 70x40x150 cm

Taglie: pz

● **HYDRAULIC PRESS**

Code: ANPRE012

Description: Motor-operated press made up of cast iron and steel. Hydraulic unit, push button for height controls by means of electro valve. Automatic locking pressure. Adjustable level pressure. Pressure gauge for the pressure control. Power supply 380 V three-phase, upon request single-phase.

Specifications:

Size: 52x40 cm

Max height: 50 cm

Max Pressure: 4000 kg/cm²

Power: 1,1 Kw

Weight: 200 kg

Dimensions: 70x40x150 cm

Pack sizes: pc



ANPRE012

● PRESSE A COLPO

Codice: ANPRE001 - 3 - 5 - 7

Descrizione: Pressa a colpo realizzata interamente in ghisa con vite centrale in acciaio a sezione quadra, caratteristiche che garantiscono durata nel tempo; ideale per lavori di legatoria e cartotecnica. Tramite la combinazione del volante e dell'innesto a scatto assicura, con poco sforzo, la moltiplicazione della pressione esercitata.

Caratteristiche tecniche:

Modello	ANPRE001	ANPRE003
Piano pressione	40x50 cm	50x70 cm
Altezza a pressare	56 cm	81 cm
Formati ottenibili	50x70 cm	70x90 cm
Peso	160 kg	365 kg
Dimensione lpxh	60x40x105 cm	85x50x138

Basamento a richiesta - Codice [ANPRE005](#) per [ANPRE001](#)

Basamento a richiesta - Codice [ANPRE007](#) per [ANPRE003](#)

Taglie: pz



● KNOCKING PRESSES

Code: ANPRE001 - 3 - 5 - 7

Description: Press for bookbinding and paper works. The cast iron frame and the steel screw, at square section, ensure durability. The combination of the steering wheel and graft snap allow low effort during work.

Specifications:

Model	ANPRE001	ANPRE003
Plate pressure	40x50 cm	50x70 cm
Height crimped	56 cm	81 cm
Sizes	50x70 cm	70x90 cm
Weight	160 kg	365 kg
Dimensions	60x40x105 cm	85x50x138

Base upon request - Code [ANPRE005](#) for [ANPRE001](#)

Base upon request - Code [ANPRE007](#) for [ANPRE003](#)

Pack sizes: pc

● PROFILOMETRI IN ACCIAIO

Codice: ANPRO001-2

Descriptione: Profilometri professionali con aghi mobili in acciaio temprato.**Caratteristiche tecniche:**

Modelli	ANPRO001	ANPRO002
Lunghezza	300 mm	150 mm
Lunghezza aghi	150 mm	85 mm

Taglie: pz

● GAUGE CONTOUR PROFILE

Code: ANPRO001 - 2

Descriptione: Professional contour profile gauge with mobile steel needles.**Specifications:**

Model	ANPRO001	ANPRO002
Lenght	300 mm	150 mm
Needle lenght	150 mm	85 mm

Pack sizes: pc



● RIFLETTOGRAFO INFRAROSSI

Codice: ANRIF002

Descrizione: Telecamera infrarosso a due filtri (visibile e infrarosso) ad alta risoluzione con alimentazione USB. L'apparecchiatura consente di evidenziare restauri, pentimenti, disegno preparatorio.

Il sistema è costituito da un modulo di visione riflettografico con 1 filtro IR e sensore CMOS ad alte prestazioni. Si collega direttamente all'interfaccia USB standard del computer, non richiede schede opzionali.

Caratteristiche tecniche:

Risoluzione 5 MPixel

Campo spettrale 400-1100 nm

Software di controllo per l'acquisizione delle immagini, cavi di collegamento, micro treppiede e valigia per il trasporto inclusi.

Taglie: pz

● INFRARED REFLECTOGRAPHY

Code: ANRIF002

Description: Infrared camera with two filters (visible and infrared) at high-resolution, USB interface.

It allows to highlight restoration, repentence, preparatory layers

The system consists of a vision module with 1 reflectographic IR filter and CMOS sensor at high performance.

It connects directly with the standard USB interface of the computer, does not require optional cards.

Specifications:

Resolution 5 MPixel

Spectral range 400-1100 nm

Software for image acquisition, connecting cables, micro tripod, case included.

Pack sizes: pc



● SABBIATRICE SCX R24

Codice: ANSAB003 – 5 – 7

Descrizione: Sabbiatrice con comando a distanza pneumatico completa di valvola a manettino con dispositivo di blocco.**Caratteristiche tecniche:**

Serbatoio: 24 L
 Pressione: 8,4 bar
 Sistema automatico di chiusura serbatoio
 Setaccio vagliatore
 Valvola per abrasivo manuale
 Ruote in gomma
 Ugello tipo anima da mm. 4
 Consumo aria compressa: da 300 a 1000 L/min
 Possibilità di lavorare a secco o a umido
 Maschera di protezione Mod. RC4

Accessori a richiesta:

Codice ANSAB005: Separatore di condensa con elemento filtrante in grado di trattare 2200 L/min di aria compressa e completo di tutta la raccorderia necessaria per il montaggio direttamente all'entrata aria sabbiatrice.

Taglie: pz

● SABBIATRICE TOPOLINO

Codice: ANSAB009

Descrizione: Sabbiatrice professionale di precisione.**Caratteristiche tecniche:**

Comando a distanza
 Valvola di regolazione abrasivo
 Separatore di condensa
 Chiusura automatica del serbatoio
 Capacità serbatoio 18 L
 Ugello al tungsteno da 3 o 4 mm
 Pressione di lavoro da 0 a 7 bar
 Lunghezza tubo 5 m
 Peso 28 kg
 Dimensioni 50x38x80 cm

Taglie: pz

● SANDBLASTER SCX R24

Code: ANSAB003 – 5 – 7

Description: Sandblasting machine with pneumatic remote control.**Specifications:**

Capacity: 24 L
 Pressure: 8,4 bar
 Automatic security locking system
 Sieve screener
 Handle valve for abrasive dosage
 Rubber wheels
 Sandblasting nozzle 4 mm
 Air consumption: 300 to 1000 L/min
 Workability in dry or wet condition
 Sandblasting mask type RC4 included

Accessoires upon request:

Code ANSAB005: Condensate separator with filter for air consumption of 2200 L /min and all the fittings required for directly mounting at the entrance air sandblaster.

Pack sizes: pc

● SANDBLASTER TOPOLINO

Code: ANSAB009

Description: Precision sandblasting system.**Specifications:**

Remote control
 Pressure adjustment valve
 Primary moisture
 Automatic closing of tank
 Abrasive capacity 18 L
 Nozzle tungsten diameter 3 or 4 mm
 Working pressure 0 to 7 bar
 Hose lenght 5 m
 Weight 28 kg
 Dimensions 50x38x80 cm

Pack sizes: pc



ANSAB003 – 5 – 7



ANSAB009

● TAGLIACARTONI

Codice: ANTAG002 - 3

Descrizione: Tagliacartoni con luce di taglio di 113 e 133 cm.

Caratteristiche tecniche:

Basamento in ferro tubolare

Piano di lavoro in lamiera

Luce di taglio: cm.113 mod 1100, cm 133 mod. 1300

Peso: kg 60 mod.1100, kg 320 mod.1300

Taglie: pz

● TAGLIERINA

Codice: ANTAG005

Descrizione: Tagliacarte professionale da tavolo con struttura completamente in metallo.

Caratteristiche tecniche:

Lame temprate e rettificate

Squadra frontale di registro

Squadra sul piano con riga graduata in millimetri e pollici

Spessore massimo di taglio 3 mm

Luce 75 cm

Taglie: pz

● CARDBOARD CUTTER MACHINE

Code: ANTAG002 - 3

Description: Cardboard cutter machine with cutting width of 113 and 133 cm.

Specifications:

Tubular iron base

Working table in tubular iron sheet

Cutting width: cm113 mod 1100, cm 133 mod.1300

Weight: kg. 260 mod.1100, kg. 320 mod.1300

Pack sizes: pc

● PAPER CUTTER MACHINE

Code: ANTAG005

Description: Professional paper cutter for desk with metallic structure.

Specifications:

Hardened and ground blades

Square

Guidelines scale in millimeters and inches

Maximum cutting thickness 3 mm

Cutting width 75 cm

Pack sizes: pc



ANTAG002-3



ANTAG005

● TAVOLI CON PIANO LUMINOSO INCLINABILE

Codice: [ANTAV011-12](#)

Descrizione: Tavolo con piano luminoso in lamiera con diffusore in plexiglass e cristallo da 5 mm; doppia accensione. Temperatura di colore 6400°K, elevazione ed inclinazione regolabile mediante sistema telescopico, bloccaggio a volantini. Misure 73x103 cm e 85x130 cm.

Taglie: pz

● LIGHT INCLINABLE TABLES

Code: [ANTAV011-12](#)

Description: Table with light diffuser plate, aluminum structure, glass worktop of 5 mm and plexiglass diffuser. Dual-switching on. Color temperature 6400°K, adjustable elevation and inclination by telescopic system, wheels locking. Dimensions 73x103 cm and 85x130 cm.

Pack sizes: pc



● TAVOLOZZE IN PLASTICA

Codice: [ANTAV001-1A](#)

Caratteristiche: Tavolozza in plastica disponibile sia di forma rettangolare senza buche (25x35 cm) che ovale con 9 buche (22x30 cm).

Taglie: pz

● PLASTIC PALETTES

Code: [ANTAV001-1A](#)

Description: Plastic oval palette with 9 holes, dimension 22x30 cm and rectangular palette without holes, dimension 25x35 cm.

Pack sizes: pc

● TELAIO DEFINITIVO IN LEGNO

Codice: [ANTEL003](#)

Descrizione: Si realizzano telai definitivi in legno di abete su misura, di tutte le forme.

Caratteristiche tecniche:

Modello

Sezione telaio

quadrato/rettangolare mm 40x18 mm 65x18 mm 80x25

Il tensionamento si effettua mediante biette angolari in legno. Sul bordo di appoggio della tela è posizionata, nelle aste e traverse, una listella arrotondata di legno per evitare il contatto della tela con il supporto in legno.

Taglie: pz

● FRAME STRETCHER IN WOOD

Code: [ANTEL003](#)

Description: Definitive frame stretcher made up of fir wood available in all shapes and sizes.

Specifications:

Model

Section stretcher

square/rectangula mm 40x18 mm 65x18 mm 80x25

Tensioning system for canvas by means of wooden stretcher bar keys at the corners. Wooden battens rounded on the bearing edge of the canvas, on the rods and crossbars, avoids contact of the canvas with the wooden structure.

Pack sizes: pc

● TERMOCAMERE

Codice: ANTER016 - 17 - 18

Descrizione: La termocamera è lo strumento ideale per eseguire termografie di edifici al fine di rilevare le dispersioni termiche. Converte le radiazioni infrarosse in segnali elettrici visualizzabili sullo schermo della telecamera stessa.

Caratteristiche tecniche:

	ANTER016	ANTER017
Modello	ANTER016	ANTER017
Tipo di rivelatore	FPA 160 x 120 pixel	FPA 160 x 120 pixel
Sensibilità termica (NETD)	< 0.08 °C a 30°C	< 0.08 °C a 30°C
Campo visivo/ distanza di messa a fuoco	32° x 23° / 0.1 m	32° x 23° / 0.1 m (obiettivo standard) 9° x 7° / 0.5 m (teleobiettivo opzionale)
Variatione dello spettro	Da 8 a 14 µm	Da 8 a 14 µm
Messa a fuoco	Manuale	Manuale
Display	3.5» LCD 320 x 240 pixel	3.5» LCD 320 x 240 pixel
Dimensioni immagini	-	640 x 480 pixel / 0.4 m
distanza della messa a fuoco min.		
Opzioni di visualizzazione	Solo immagine ad infrarossi	Solo immagine ad infrarossi/Solo immagine reale/Sia immagine reale che a infrarossi
Temperatura di lavoro	da -15 a +40 °C	da -15 a +40 °C
Tipo batteria	Batteria Li-Ion ricaricabile, sostituibile sul posto, durata 4 h	
Peso	circa 900 g	
Dimensioni	152 x 108 x 262 mm	
Campo di misura	da -20 a +100 °C, da 0 a +280 °C (commutabile)	
Precisione	±2 °C ±2% del v.m.	
Fotocamera		digitale integrata

ANTER018: termocamera **ANTER017** con Kit completo di: teleobiettivo 9°x7°, batteria aggiuntiva, schermo solare, vetro protettivo, caricabatterie rapido.

La termocamera è fornita di custodia robusta con incluso software professionale, card SD, cavo USB, unità di rete, batteria ricaricabile Li-Ion e adattatore per treppiede. Per maggiori informazioni consultare la scheda tecnica allegata.

Sono disponibili su richiesta altri modelli.

Taglie: pz



● THERMO CAMERAS

Code: ANTER016 - 17 - 18

Description: Device for performing thermography of buildings in order to detect loss of heat. Infrared radiation is converted into electrical signals displayed on the screen of the camera.

Specifications:

	ANTER016	ANTER017
Model	ANTER016	ANTER017
Detector	FPA 160 x 120 pixel	FPA 160 x 120 pixel
Thermal sensitivity (NETD)	< 0.08 °C a 30°C	< 0.08 °C a 30°C
Field of view / focus	32° x 23° / 0.1 m	32° x 23° / 0.1 m (standard lens) 9° x 7° / 0.5 m (tele-lens optional)
Spectral range	8 to 14 µm	8 to 14 µm
Focus	Manual	Manual
Display	3.5» LCD 320 x 240 pixel	3.5» LCD 320 x 240 pixel
Picture size	-	640 x 480 pixel / 0.4 m
Distance of the focus min.		
Display options	Only infrared image	Only infrared image/Real image only /Infrared and real image
Working temperature	-15 to +40 °C	-15 to +40 °C
Battery type	Li-Ion battery rechargeable, field replaceable, duration 4 h	
Weight	approx 900 g	
Dimensions	152 x 108 x 262 mm	
Measuring range	-20 to +100 °C, 0 to +280 °C (switchable)	
Accuracy	±2 °C ±2% of v.m.	
Integrated		digital camera

ANTER018: thermo camera **ANTER017** with the following Kit: telephoto lens 9 ° x7 °, additional battery, sunscreen, protective glass, charger.

The camera is equipped with a rugged housing that included professional software, SD card, USB cable, mains unit, Li-Ion rechargeable battery and tripod adapter.

Other models are available upon request.

Pack sizes: pc



● TERMOCAUTERIO DIGITALE

Codice: ANTER001

Descrizione: Termocauterio digitale dotato di 2 punte di dimensioni 37x12 mm e 70x20 mm.

Caratteristiche tecniche:

Alimentazione: 220 V 50/60 HZ
 Potenza assorbita: 65 W
 Potenza manipolo: 50 W
 Controllo temperatura: da 50 a 250°C
 Microprocessore
 Display: 3 cifre con precisione ± 2 digit
 Connettore per manipolo: DIN 5 poli maschi
 Cordone manipolo: 1,5 m, siliconato
 Dimensioni: 230x180x110 mm
 Peso: 1,7 Kg
 Corredato di valigetta e 2 punte
 Altre punte disponibili su richiesta

Taglie: pz



ANTER001

● TERMOCAUTERIO ST083

Codice: ANTER002

Descrizione: Termocauterio dotato di cinque particolari punte per il risarcimento di tagli e strappi, consolidamento e modellazione; sviluppato in collaborazione con la restauratrice Petra Demuth per il risarcimento col metodo filo a filo (thread-by-thread tear mending) nei dipinti su tela.

Caratteristiche tecniche:

Alimentazione 230 V 50/60 HZ
 Potenza assorbita 10 W
 Manipolo 12V/7,5 W
 Controllo temperatura da 50 a 350°C (rotella da 1-10)
 Microprocessore
 Indicatore di temperatura a LED
 Corredato da 5 punte

Taglie: pz

● DIGITAL HEATED SPATULA

Code: ANTER001

Description: Heated spatula handle with two tips of dimensions 37x12 mm and 70x20 mm.

Specifications:

Power supply: 220 V 50/60 HZ
 Power consumption: 65 W
 Handle power: 50 W
 Temperature control: 50 to 250 °C
 Microprocessor
 Display: 3 digit with accuracy ± 2 digit
 Handle connector: DIN 5 pole male
 Handle cable: 1,5 m, silicone coated
 Dimensions: 230x180x110 mm
 Weight: 1,7 Kg
 Case and 2 tips included
 Others tips are available upon request

Pack sizes: pc



ANTER002

● HEATED SPATULA ST083

Code: ANTER002

Description: Heated spatula handle with five special tips indicated for tear mending, paint consolidation and modeling; it is developed in cooperation with the conservator Petra Demuth for the use in thread-by-thread tear mending of canvas painting.

Specifications:

Power supply 230 V 50/60 HZ
 Power consumption 10 W
 Handle 12V / 7,5 W
 Temperature control 50 to 350 °C (wheel from 1-10)
 Microprocessor
 LED temperature indicator
 Equipped with 5 tips

Pack sizes: pc

● TERMOIGROGRAFO

Codice: ANTER004

Descrizione: Registratore portatile a tamburo della temperatura ed umidità dell'aria. La registrazione simultanea della temperatura e umidità avviene per mezzo di pennini su carta diagrammata che avvolge il tamburo. La rotazione e registrazione può essere di tipo giornaliera, settimanale o mensile, meccanico o batteria. Completo di manuale di istruzione e certificato di Conformità.

Caratteristiche tecniche:

Elemento sensibile temperatura: bimetallo tipo Bourbon
 Scala temperatura: 0-40 °C
 Precisione temperatura: ± 1 °C
 Orologeria: meccanica o batteria da 1,5 V
 Rotazione: giornaliera o settimanale
 Elemento sensibile umidità: piccoli fasci di capelli
 Misura umidità: 0-100 % UR
 Precisione umidità: ± 3 % UR
 Scrittura: pennino in fibra sintetica a cartuccia
 Cassa: supporto e coperchio acciaio AISI 304 (a richiesta verniciatura a forno 160° C)
 Dimensioni: 280x150x250 mm
 Peso: 2,8 Kg

Taglie: pz

● THERMO HYGROGRAPH

Code: ANTER004

Description: Portable recorder of both temperature and relative humidity: felt-tipped pens write on chart paper roll that is wrapped on the rotating drum. Rotation and type of recording can be set: daily or weekly, mechanical or by using battery. Instruction manual and certificate of conformity included.

Specifications:

Temperature sensor: bimetallic strip type Bourbon
 Temperature range: 0-40 °C
 Division: ± 1 °C
 Clocks: mechanical or 1,5 V battery
 Rotation: daily or weekly
 Humidity sensor: small hair bundle
 Humidity range: 0-100 % RH
 Division: ± 3 % RH
 Recording: synthetic fiber pens with cartridge
 Case: stainless steel AISI 304 body and cover (upon request, it can be painted at 160° C)
 Dimensions: 280x150xh.250 mm
 Weight: 2,8 Kg

Pack sizes: pc



● TERMOIGROMETRO DIGITALE DT97

Codice: ANTER003

Descrizione: Strumento digitale, portatile e da parete, per misurare contemporaneamente i valori di temperatura e umidità relativa ambientale.

Caratteristiche tecniche:

Temperatura: -10/+60 °C
 Umidità Relativa: da 10 a 99% UR
 Precisione: ± 1°C; ± 5% UR
 Funzioni: Min / Max
 Dimensioni: 100x110x20 mm
 Alimentazione: a batterie

Taglie: pz

● TERMOIGROMETRO DIGITALE UR 100

Codice: ANTER003A

Descrizione: Strumento portatile per la misurazione della temperatura e umidità relativa. Completo di sonda con sensore di umidità, di tipo capacitivo, e sensore di temperatura, a termistore.

Caratteristiche tecniche:

Temperatura: 0-50°C
 Umidità: 10-95% UR
 Accuratezza: ± 0.8 °C; ±3 % UR
 Risoluzione: 0.1 °C; 0,1% UR
 Display: 51x32 mm
 Tempo di campionamento: 0,8 sec
 Temperatura d'uso: 0-50 °C
 Alimentazione batterie: 9V
 Peso: 220 g
 Dimensioni strumento: 200x68x30 mm
 Dimensioni sonda: 160x26 mm

Taglie: pz

● THERMO HYGROMETER DT97

Code: ANTER003

Description: Portable and wall-digital thermo-hygrometer. The clear display indicates both temperature and relative humidity values of surrounding environment.

Specifications:

Temperature range: -10/+60 °C
 Relative humidity range: 10 to 99% RH
 Accuracy: ± 1 °C; ± 5% RH
 Function: Min / Max
 Dimensions: 100x110x20 mm
 Power supply: battery

Pack sizes: pc

● THERMO HYGROMETER DIGITAL UR100

Code: ANTER003A

Description: Portable device for measuring both temperature and relative humidity of the environment. The probe includes both the humidity capacitive-type sensor and the temperature thermistor-type sensor.

Specifications:

Temperature range: 0-50 °C
 Relative humidity range: 10-95% RH
 Accuracy: ± 0.8 °C; ± 3% RH
 Resolution: 0.1 °C; 0.1% RH
 Display: 51x32 mm
 Sampling time: 0,8 sec
 Working temperature: 0-50 °C
 Power supply: 9V batteries
 Weight: 220 g
 Dimensions: 200x68x30 mm device
 Dimensions: 160x26 mm probe

Pack sizes: pc



ANTER003



ANTER003A

● TRAPANO ELETTRICO A SOSPENSIONE

Codice: ANTRA014

Caratteristiche tecniche:

Motore potenza: 160 W
 Giri al minuto: 18000
 Albero flessibile: diametro 8 mm
 Manipolo fisso e 4 pinze (diametro 2,3; 3; 5; 6 mm)
 Comando a pedale con reostato
 Colonna di supporto: altezza regolabile da mm 800 a 1300
 Morsetto per fissaggio a banco

Taglie: pz

● TRAPANI A MANO

Codice: ANTRA015-16

Trapano a mano diametro 6 e 8 mm.

Taglie: pz

● TURBINA TMR80
COMPRESSORE CON AEROGRAFO

Codice: ANCOM011 - 12

Descrizione: Apparecchiatura leggera e compatta studiata per applicare diversi tipi di prodotti coprenti quali: vernici, velature, fondi, pitture murali, su supporti quali legno, metalli, murature e decorazioni.

Caratteristiche tecniche:

Limitato over spray
 Tempi di preparazione e pulizia ridotti
 Aria di spruzzo senza olio e condensa per lavori precisi e sicuri
 Regolazione continua e pratica del volume di aria
 Tensione: 220 V, 50 Hz
 Potenza: 800 W
 Pressione: min-max 0.05-0.21 bar
 Volume d'aria: min-max 535-1850 L/min
 Lunghezza cavo rete: 7 m
 Lunghezza tubo aria: 3 m
 Peso: 5 kg
 Completo di serbatoio a baionetta da 1 L e ugello da 1.3 mm

Taglie: pz

● ELECTRIC HANG-UP DRILL

Code: ANTRA014

Specifications:

Motor power: 160 W
 Rpm: 18000
 Flexible shaft: diameter 8 mm
 Fixed handle, 4 pliers (diameter 2,3; 3; 5; 6 mm)
 Remote control by pedal with rheostat
 The motor can be suspended: height adjustable 800 to 1300 mm. Motor support with clamp for bench.

Pack sizes: pc

● HAND DRILLS

Code: ANTRA015-16

Hand drill 6 and 8 mm.

Pack sizes: pc

● TURBINE TMR80
COMPRESSOR WITH AIRBRUSH

Code: ANCOM011 - 12

Description: Low pressure spray equipment specially designed for varnishes, paints, enamels, primers, wall paintings on wooden artworks, metals, masonry and decorations.

Specifications:

Limited over spray effect
 Low time-spending for preparation and cleaning
 Oil-less air spraying for precise and safely work without condensate
 Continuous air volume adjustment
 Power supply: 220V, 50 Hz
 Power: 800W
 Pressure: min-max 0.05 to 0.21 bar
 Air flow rate: min-max 535-1850 L/min
 Cable length: 7 m
 Air-hose length: 3 m
 Weight: 5 kg
 Complete with bayonet tank 1 L and 1.3 mm nozzle

Pack sizes: pc



ANCOM011-12

● UMIDIFICATORE B-250

Codice: ANUMI002

Descrizione: Umidificatore in acciaio zincato verniciato a polveri epossidiche con 4 ruote piroettanti. Operatività h24, igrostato di controllo a bordo macchina per l'arresto dell'apparecchio al raggiungimento della umidità relativa desiderata. Silenzioso, con dispositivo di blocco in eventuale assenza di liquido. Flusso d'aria direzionabile, indicatore del livello di acqua, filtro depolveratore, due velocità di ventilazione. Superficie filtrante in evaporazione pari a 3 mq.

Caratteristiche tecniche:

Alimentazione elettrica: 220/50 V/Hz
 Potenza max. assorbita: 50 W
 Peso: 20 Kg
 Portata aria: 300/500 m³/h
 Capacità serbatoio: 25 L
 Livello di rumorosità: 30/40 dB(A)
 Superficie di utilizzo massima: 150/180 m²
 Dimensioni: 60x67x30 cm

Taglie: pz

● VIBROINCISORE PNEUMATICO

Codice: ANVIB001

Caratteristiche tecniche:

Frequenza vibrazioni: 36000min
 Consumo aria: 25-30 L/min
 Pressione esercizio: 6-7 bar
 Lunghezza tubo aria: 3 m
 Dimensioni: 17x160mm
 Peso: 250 g
 Punta ad ago in metallo duro
 Completo di valvola apri/chiedi aria

Taglie: pz



ANUMI002

● HUMIDIFIER B-250

Code: ANUMI002

Description: Galvanized steel body painted with epoxy powders, four wheels. h24 operating, humidistat shut down the device at the set relative humidity and locking shut down in absence of liquid in the tank.

Noiseless.

Directional air flow, water level indicator, dust filter, two-stage fan with automatic function.

Operative 3 mq.

Specifications:

Power supply: 220/50 V/Hz
 Power consumption: 50 W
 Weight: 20 Kg
 Air flow: 300/500 m³/h
 Tank capacity: 25 L
 Noise level: 30/40 dB(A)
 Surface-use max: 150/180 m²
 Dimensions: 60x67x30 cm

Pack sizes: pc

● ENGRAVING PEN PNEUMATIC

Code: ANVIB001

Specifications:

Rpm: 36000min
 Air flow rate: 25-30 L / min
 Operating pressure: 6-7 bar
 Air-hose length: 3 m
 Dimensions: 17x160mm
 Weight: 250 g
 Needle tip-carbide
 Complete with valve open/close air

Pack sizes: pc



ANVIB001

● VIDEOENDOSCOPIO

Codice: ANEND003

Descrizione: Il videoendoscopio permette di effettuare rapide ed agevoli ispezioni tramite la registrazione sia di immagini sia di video in zone di difficile accesso (fori, cavità,...). Dotato di minitelecamera impermeabile con cavo snodabile, lunghezza 1 m, diametro sonda 9 mm. Il monitor TFT-LCD wireless può essere separato dall'apparato per garantire una buona visibilità delle immagini anche a distanza. Dotato di ingresso scheda mini SD per registrazione video.

Caratteristiche tecniche:

Telecamera	Sensore	CMOS	
	Pixel	704x576 (PAL)	
	Angolo di visuale	50°	
	Frequenza di trasmissione	2468 Mhz	
	Livello di protezione	Waterproof IP67	
	Alimentazione	4 batterie AA	
	Dimensione	186xØ14,5x41 mm cavo escluso	
	Peso	530 g	
	Monitor	Tipo di monitor	A colori 3,5" TFT-LCD
		Pixel	640x480
Sistema video		PAL	
Frequenza di trasmissione		2468 Mhz	
Alimentazione		1 batteria ricaricabile al Litio	
Dimensioni		100x70x30 mm	
Peso		140 g	

Taglie: pz

● VISORI BINOCOLARE

Codice: ANVIS001-2-3-4-5

Caratteristiche: Portalenti a visiera:

3 lenti panoramiche intercambiabili professionali, a innesto rapido, con ingrandimento: 2,0X; 2,5X; 3,0X (ANVIS001).

Visiere Optivisor, fascia sulla quale vi è una lente d'ingrandimento binoculare di precisione per visione tridimensionale, riduce l'affaticamento degli occhi. Disponibili: DA-3 (1,75x), DA-5 (2,50x), DA-7 (2,75x) (ANVIS002-3-4).

Portalenti economico con doppio illuminatore e 4 lenti intercambiabili, a innesto rapido, con ingrandimento: 1,8X; 2,3X; 3,7X; 4,8X (ANVIS005).

Taglie: pz



ANEND003

● VIDEOENDOSCOPE

Code: ANEND003

Description: Video endoscope for quick and easy inspection by recording both images and videos in difficult-to-reach areas (holes, cavities,...). Equipped with waterproof mini camera with swivel cable, length 1 m, probe diameter 9 mm. TFT-LCD wireless monitor ensures good visibility of the images even at a distance. Equipped with mini SD card slot for video recording.

Specifications:

Camera	Sensor	CMOS	
	Pixel	704x576 (PAL)	
	Viewing angle	50°	
	Transmission frequency	2468 Mhz	
	Protection rating	Waterproof IP67	
	Power supply	4 batteries AA	
	Dimensions	186xØ14,5x41 mm without cable	
	Weight	530 g	
	Monitor	Type	Color 3,5" TFT-LCD
		Pixel	640x480
Video		PAL	
Transmission frequency		2468 Mhz	
Power supply		1 Rechargeable Lithium	
Dimensions		100x70x30 mm	
Weight		140 g	

Pack sizes: pc

● BINOCULAR MAGNIFIERS

Code: ANVIS001-2-3-4-5

Description: Head-band binocular magnifiers:

3 quick-interchangeable panoramic lenses professional. Magnification of the lenses: 2,0X; 2,5X; 3,0X (ANVIS001).

Optivisor precision binocular headband magnifier which permits unrestricted user efficiency while reducing eye strain. Items available: DA-3 (1,75x), DA-5 (2,50x), DA-7 (2,75x) (ANVIS002-3-4).

Cheap 4 quick-interchangeable lenses with light magnification of the lenses: 1,8X; 2,3X; 3,7X; 4,8X (ANVIS005).

Pack sizes: pc



ANVIS001

CONTENITORI | PLASTICWARE

● BACINELLE IN PP

Codice: ANBAC001-2-3

Caratteristiche: Bacinelle bianche in polipropilene. Tre misure disponibili: 22x12x8h cm, 30x20x10h cm, 40x30x10h cm. Su richiesta altre misure e modelli.

Taglie: pz



● TRAYS PP

Code: ANBAC001-2-3

Description: White polypropylene trays. Dimensions: 22x12x8h cm, 30x20x10h cm, 40x30x10h cm. Other measures, shapes on demand.

Pack sizes: pc

● BARATTOLI TONDI IN PE

Codice: ANBAR004-6-8-10

Caratteristiche: Barattolo tondo a bocca larga in polietilene ad alta densità. Completo di tappo e sottotappo. Capacità 250 ml, 500 ml, 1 L, 2 L.

Taglie: pz



● JARS ROUND PE

Code: ANBAR004-6-8-10

Description: Wide-mouth jar, round, made of high-density polyethylene (HDPE). Supplied with cap and inner cap. Capacity 250 ml, 500 ml, 1 L, 2 L.

Pack sizes: pc

● BEAKER GRADUATI IN PP, VETRO

Codice: ANBIC001-2-3-4-5-6, ANBEA001-2-3

Caratteristiche: Bicchiere in polipropilene con graduazioni stampate in rilievo. Ottima resistenza chimica e resistenza a 100 °C per uso continuato. Capacità 50 ml, 100 ml, 250 ml, 500 ml, 1 L, 2 L. Bicchiere graduato in vetro borosilicato con capacità 250 ml, 600, 1 L.

Taglie: pz



● BEAKERS GRADUATED PP, GLASS

Code: ANBIC001-2-3-4-5-6, ANBEA001-2-3

Description: Graduated polypropylene (PP) beaker. Excellent chemical resistance up to 100 °C for a continuous work. Capacity 50 ml, 100 ml, 250 ml, 500 ml, 1 L, 2 L.

Graduated borosilicate glass beaker, capacity 250 ml, 600, 1 L.

Pack sizes: pc

● BOTTIGLIE GRADUATE RETTANGOLARI IN PE

Codice: ANBOT001-2-3-4-5-6

Caratteristiche: Bottiglia rettangolare graduata a collo largo in polietilene (corpo) e polipropilene (tappo). Dotate di sottotappo e di tappo con fori per sigilli di sicurezza. Capacità 50 ml, 100 ml, 250 ml, 500 ml, 1 L, 2 L.

Taglie: pz



● BOTTLES SQUARE GRADUATED PE

Code: ANBOT001-2-3-4-5-6

Description: Graduated square bottles wide neck made up of polyethylene (PE, body) and polypropylene (PP; cap).

Easy grip caps can be wired down for security. Capacity 50 ml, 100 ml, 250 ml, 500 ml, 1 L, 2 L.

Pack sizes: pc

● BOTTIGLIE GRADUATE TONDE IN PE

Codice: ANBOT011-12-13-14-15

Caratteristiche: Bottiglia graduata tonda a collo stretto in polietilene (PE). Con sottotappo e tappo con fori per permettere l'applicazione di sigilli di sicurezza. Capacità 125 ml, 250 ml, 500 ml, 1 L, 2 L.

Taglie: pz



● BOTTLES ROUND GRADUATED PE

Code: ANBOT011-12-13-14-15

Description: Polyethylene (PE) graduated narrow neck bottles. Double sealing with insert cap to assure tightness.

Capacity 125 ml, 250 ml, 500 ml, 1 L, 2 L.

Pack sizes: pc

● CARAFFE GRADUATE IN PP

Codice: ANCAF001-2-3-4-5

Caratteristiche: Caraffa graduata a forma bassa in polipropilene. Trasparente con graduazioni in rilievo, è dotata di becco salvagocce e maniglia di facile presa. Capacità 500 ml, 1 L, 2 L, 3 L, 5 L.

Taglie: pz



● JUGS GRADUATED PP

Code: ANCAF001-2-3-4-5

Description: Graduated polypropylene (PP) jugs. Permanent moulded in graduations. Resistant. No drip spout. Thumb grip on handle. Capacity 500 ml, 1 L, 2 L, 3 L, 5 L.

Pack sizes: pc

● CASSA SOVRAPPONIBILE IN PP

Codice: [ANCST001](#)

Caratteristiche: Cassa trasparente in polipropilene sovrapponibile dimensione 58x38x38 cm, capacità 60 L.

Taglie: pz



● BOX STACKABLE PP

Code: [ANCST001](#)

Description: Transparent polypropylene stackable boxes. Size 58x38x38 cm, capacity 60 L.

Pack sizes: pc

● CILINDRI GRADUATI IN PP

Codice: [ANCIL001-2-3-4-5-6-7](#)

Caratteristiche: Cilindro in polipropilene con graduazione inalterabile in rilievo. Ottima resistenza chimica, può sopportare temperature fino a 120°C. Capacità 10 ml, 25 ml, 50 ml, 100 ml, 250 ml, 500 ml, 1 L.

Taglie: pz

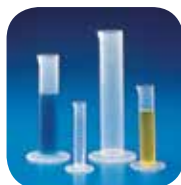

● CYLINDERS GRADUATED PP

Code: [ANCIL001-2-3-4-5-6-7](#)

Description: Graduated measuring cylinders made up of polypropylene (PP).

Excellent chemical resistance up to 120°C.

Capacity 10 ml, 25 ml, 50 ml, 100 ml, 250 ml, 500 ml, 1 L.

Pack sizes: pc

● MICROPROVETTE IN PE

Codice: [ANPRO005](#)

Caratteristiche: Contenitore porta campioni in polietilene da 1,5 ml con chiusura ermetica (ependorf). Su richiesta anche altri portacampioni.

Taglie: pz



● MICRO TEST TUBE PE

Code: [ANPRO005](#)

Description: Micro test tube ependorf type, capacity 1,5 ml, for collecting samples. Other models available upon request.

Pack sizes: pc

● SPRUZZETTE IN PE

Codice: [ANSPR001-2-3](#)

Caratteristiche: Spruzzetta in polietilene. Esercitando con la mano un'adeguata pressione sulla bottiglia, avviene l'uscita del liquido. Tubo con puntina estraibile. Capacità 250 ml, 500 ml, 1 L.

Taglie: pz



● WASH BOTTLES PE

Code: [ANSPR001-2-3](#)

Description: Polyethylene (PE) wash bottle. The stream of liquid is regulated by hand pressure. Dispensing tip gives ultrafine stream or can be removed to increase. Capacity 250 ml, 500 ml, 1 L.

Pack sizes: pc

● SPRUZZINO IN PE

Codice: [ANSPR004](#)

Caratteristiche: Spruzzino in polietilene da 1 L.

Taglie: pz



● SPRAYER PE

Code: [ANSPR004](#)

Description: Sprayer in polyethylene capacity 1 L.

Pack sizes: pc

● TAZZE FLESSIBILI

Codice: [ANTZZ001-002-004](#)

Caratteristiche: Tazze flessibili in silicone di misura piccola (75x100 mm), media (90x115 mm) e grande (115x145 mm).

Taglie: pz



● CUPS FLEXIBLE

Code: [ANTZZ001-002-004](#)

Description: Silicone flexible cups. Size: small (75x100 mm), medium (90x115 mm), large (115x145 mm).

Pack sizes: pc

CONTROLLO AMBIENTALE | ENVIRONMENTAL CONTROL

● ART-SORB CASSETTE

Codice: ANARB001- 2

Caratteristiche: Gel specifico a base di silice, in cassette, per il controllo microclimatico dell'umidità relativa (UR) in vetrine espositive. Tarato a 50% di UR (a secondo le necessità può essere tarato ad UR tra il 45% ed il 60%).

Taglie: 400, 750 g

● ART-SORB FOGLI

Codice: ANARB003

Caratteristiche: Gel specifico a base di silice, in fogli, per il controllo microclimatico dell'umidità relativa (UR) in vetrine espositive e cornici. Tarato a 50% di UR (a secondo le necessità può essere tarato ad UR tra il 45% ed il 60%). Dimensioni fogli 50x50x1,8 cm.

Taglie: pz

● ART-SORB PERLE

Codice: ANARB005

Caratteristiche: Gel specifico a base di silice, in perle, per il controllo microclimatico dell'umidità relativa (UR) in bacheche, vetrine espositive, cassetti, armadi. Tarato a 50% di UR (a secondo le necessità può essere tarato ad UR tra il 45% ed il 60%).

Taglie: sfuso

● GEL DI SILICE IN GRANI

Codice: ANGEL001

Caratteristiche: Gel a base di silice, in grani, per il controllo microclimatico dell'umidità relativa (UR) in bacheche, vetrine espositive, cassetti, armadi. L'indicatore vira dal giallo al verde/azzurro a seconda della quantità di umidità assorbita; prodotto rigenerabile.

Taglie: sfuso

● ART-SORB BOXES

Code: ANARB001- 2

Description: Silica gel boxes for the control of relative humidity (RH) in showcases.

Calibrated at 50% RH (according to the needs, RH can be adjusted to 45-60% range).

Pack sizes: 400, 750 g

● ART-SORB SHEETS

Code: ANARB003

Description: Silica gel sheet for the control of relative humidity (RH) in showcases and frames. Calibrated at 50% RH (according to the needs, RH can be adjusted to 45-60% range).

Sheet size 50x50x1,8 cm.

Pack sizes: pc

● ART-SORB BEADS

Code: ANARB005

Description: Silica gel beads for the control of relative humidity (RH) in showcases, display cabinets, drawers, closets.

Calibrated at 50% RH (according to the needs, RH can be adjusted to 45-60% range).

Pack sizes: Kg

● SILICA GEL BEANS

Code: ANGEL001

Description: Silica gel for the control of relative humidity (RH) in showcases, display cabinets, drawers, closets. The indicator turns from yellow to green/blue depending on the amount of moisture absorbed; re-generable.

Pack sizes: Kg



ANARB001



ANGEL001

● DATA LOGGER ESCORT I-LOG

Codice: [ANDAT012 - 3](#)

Descrizione: Strumento che misura e memorizza dati di temperatura e umidità relativa ambientale. La programmazione delle misure, lo scarico dati e l'elaborazione avviene con software INT+WIN incluso.

Caratteristiche tecniche:

Display: a cristalli liquidi multifunzione (LCD)
 Scala di misura: -40-+70°C, 0-100% UR
 Numero di misure: 32.000
 Sensori: interni
 Grado di protezione: IP51
 Risoluzione/accuratezza: 0,1°C/±0,3°C, 0,1 UR/±3% UR
 Intervallo di misura: da 5 sec a 255 min
 Contenitore: policarbonato
 Led: verde (attivo), Rosso (allarme)
 Tempo di risposta in aria: 90% in 4 min(°C), 90% in 50 sec (UR)
 Dimensioni: diametro 75 mm, altezza 36 mm
 Peso: 70 g
 Alimentazione: batteria al litio sostituibile (durata da 1 a 2 anni)

Taglie: pz

● DATA LOGGER MINI T-UR

Codice: [ANDAT014](#)

Descrizione: Strumento compatto ed economico che misura e memorizza dati di temperatura e umidità relativa ambientale. Il software zLogg incluso per la programmazione delle misure genera automaticamente un report in pdf; uscita USB per collegamento a PC.

Caratteristiche tecniche:

Display: a cristalli liquidi multifunzione (LCD)
 Scala di misura: -40-+80°C, 0-100% UR
 Numero di misure: 48.000
 Sensori: interni
 Grado di protezione: IP30
 Risoluzione/accuratezza: 0,01°C/±0,3°C(-10°C/+80°C), 0,01 UR/±3% UR
 Intervallo di misura: a 5 sec a 24 ore
 Contenitore: policarbonato
 Allarmi: 4
 Dimensioni: 103x35x11 mm
 Peso: 31 g con batteria
 Alimentazione: batteria al litio 3V a bottone

Taglie: pz

ANDAT012 - 3



● DATA LOGGER ESCORT I-LOG

Code: [ANDAT012 - 3](#)

Description: Programmable temperature and relative humidity data collector and recorder. Easy-to-use: just connecting it to the PC, programming, download and processing data by software INT+WIN included.

Specifications:

Display: multifunction LCD
 Measurement range: -40-+70°C, 0-100% RH
 N. of measures: 32.000
 Sensors: inside
 Protection rating: IP51
 Resolution/accuracy: 0,1°C/±0,3°C, 0,1 UR/±3% UR
 Measurement range: from 5 sec to 255 min
 Pack: polycarbonate
 Led: Green (active), Red (alarm)
 Response time in air: 90% in 4 min (°C), 90% in 50 sec (RH)
 Dimensions: diameter 75 mm, height 36 mm
 Weight: 70 g
 Power: replaceable lithium battery (lasting 1 to 2 years)

Pack sizes: pc

● DATA LOGGER MINI T-UR

Code: [ANDAT014](#)

Description: Temperature and relative humidity data logger, compact and cheap. Easy-to-use: just connecting to the PC the software zLogg (included) generates an automatic report in pdf format; integrated USB port for data download.

Specifications:

Display: multifunction LCD
 Measurement range: -40-+80°C, 0-100% RH
 N. of measures: 48.000
 Sensors: inside
 Protection rating: IP30
 Resolution/accuracy: 0,01°C/±0,3°C (-10°C/+80°C), 0,01 RH/±3% RH
 Measurement range: from 5 sec to 24 h
 Pack: polycarbonate
 Alarm: 4
 Dimensions: 103x35x11 mm
 Weight: 31 g with battery
 Power: Lithium battery 3V

Pack sizes: pc

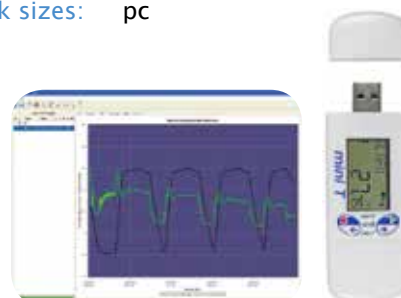

ANDAT014

● DEUMIDIFICATORI LINEA KT

Codice: ANDEU002 - 1

Descrizione: La linea KT comprende deumidificatori d'aria a ciclo frigorifero per utilizzo professionale. Sono indicati per impegni gravosi e sono caratterizzati da una robustissima struttura in lamiera zincata verniciata a polveri epossidiche. Compatti, di estrema affidabilità, sono gestiti da scheda elettronica allo scopo di prevenire partenze ravvicinate del compressore con controllo tramite sonda dei cicli di sbrinamento. I deumidificatori KT sono dotati di umidostati di regolazione di alta precisione che permettono l'arresto automatico del deumidificatore al raggiungimento dell'umidità desiderata. Sono inoltre predisposti per la scarico di condensa diretto. Sono dotati di filtri depolveratori lavabili e facilmente accessibili per la protezione del circuito frigorifero da polveri in sospensione. Dotati di pratiche maniglie per gli spostamenti e ruote piroettanti.

Caratteristiche tecniche:

Deumidificatore KT 38 (ANDEU002) è adatto per ambienti di temperature non inferiori a 15 °C.

Alimentazione elettrica (V/n/Hz): 230/50

Potenza assorbita (W): 580

Umidità condensata* (l/24 h): 26

Portata aria (Mc/h): 380

Pressione sonora (dBA): 44

Capacità serbatoio (L): 8

Temperatura di funzionamento Std. (°C): 15-36

Campo di lavoro UR%: 35-100

Refrigerante: R134a

Peso (Kg): 29

Dimensioni LxPxH (mm): 340x372x725

*umidità condensata in 24 ore (L) a 30°C di temperatura e 80% UR.

Disponibile anche il modello KT58 (ANDEU001) con le stesse caratteristiche ma con capacità di condensazione di L 44/24 ore (a 30° C e 80% UR).

Taglie: pz

● DEHUMIDIFIERS KT SERIES

Code: ANDEU002 - 1

Description: The KT series include refrigeration air dehumidifiers for professional use, structure made up of galvanized metal painted with epoxy powders. Compact, reliable, easy maintenance. Managed by electronic card in order to prevent start ups of the compressor control via probe defrost cycles: the Model KT 38 is also available with hot gas defrost system to operate at low temperatures (KT38 / S).

The KT series are equipped with high-precision adjustment humidistats, allow the dryer to stop automatically to achieve the set humidity. They are also prepared for the direct discharge of condensate. They are equipped with dust washable filters and easily accessible for the protection of the cooling circuit from airborne dust. Equipped with practical handles and casters.

Specifications:

Dehumidifier KT 38 (ANDEU002): for temperatures above 15 °C.

Power supply (V/n/Hz): 230/50

Power consumption (W): 580

Humidity condens.(L/24 hours) (*). 26

Air flow rate (Mc/h): 380

Noise level (dBA): 44

Tank capacity (L): 8

Temperature oper. Std.(°C): 15-36

Working range RH (%): 35-100

Refrigerant: R134a

Weight (Kg): 29

Dimensions WxDxH (mm): 340x372x725

*condensed humidity in 24 hours (L) at 30 °C and 80% RH.

Model KT58 (ANDEU001): condensing capacity of L 44/24 hours (at 30° C, 80% RH).

Pack sizes: pc



● DISSUASORE ANTIVOLATILE A 2 AGHI

Codice: ANDIS001

Descrizione: Dissuasore antivolatile con base in polycarbonato trattato contro i raggi UV, garantito dalla corrosione degli agenti atmosferici. Gli spilli in acciaio inox Aise 302 di alta qualità garantiscono una indeformabilità nel tempo. Può essere fissato con viti autofilettanti, rivetti, tasselli, etc. Disponibili, su richiesta, altri tipi di dissuasori.

Caratteristiche tecniche:

Lunghezza: 50 cm
 Spilli in acciaio: lunghezza 11 cm e diametro 1,3 mm
 20 punte in 50 cm
 Fori di fissaggio: 4 mm
 Copertura: 6 cm
 Angolo di apertura spilli: 44°

Taglie: 100 m

● DISSUASORE ANTIVOLATILE A 4 AGHI

Codice: ANDIS002

Descrizione: Dissuasore antivolatile con base in polycarbonato trattato contro i raggi UV, garantito dalla corrosione degli agenti atmosferici. Gli spilli in acciaio inox Aise 302 di alta qualità garantiscono una indeformabilità nel tempo. Può essere fissato con viti autofilettanti, rivetti, tasselli, etc. Disponibili, su richiesta, altri tipi di dissuasori.

Caratteristiche tecniche:

Lunghezza: 50 cm
 Spilli in acciaio: lunghezza 11 cm e diametro 1,3 mm
 40 punte in 50 cm
 Fori di fissaggio: 4 mm
 Copertura: 9 cm
 Angolo di apertura spilli: 44°

Taglie: 50 m

● DISSUADERS AGAINST BIRDS – TWO NEEDLES

Code: ANDIS001

Description: Dissuaders against birds with polycarbonate base treated against UV, guaranteed by weathering corrosion. The high quality is guaranteed by inox stainless steel 302 Aise needles. It can be fixed with silicone glue, screws, rivets or bolts. Upon request, other types of dissuaders are available.

Specifications:

Length: 50 cm
 Steel needle: length 11 cm, diameter 1,3 mm
 N. needles per 50 cm: 20
 Fixing holes: 4 mm
 Cover: 6 cm
 Angle needles: 44°

Pack sizes: 100 m

● DISSUADERS AGAINST BIRDS – FOUR NEEDLES

Code: ANDIS002

Description: Dissuaders against birds with polycarbonate base treated against UV, guaranteed by weathering corrosion. The high quality is guaranteed by inox stainless steel 302 Aise needles. It can be fixed with silicone glue, screws, rivets or bolts. Upon request, other types of dissuaders are available.

Specifications:

Length: 50 cm
 Steel needle: length 11 cm, diameter 1,3 mm
 N. needles per 50 cm: 40
 Fixing holes: 4 mm
 Cover: 9 cm
 Angle needles: 44°

Pack sizes: 50 m

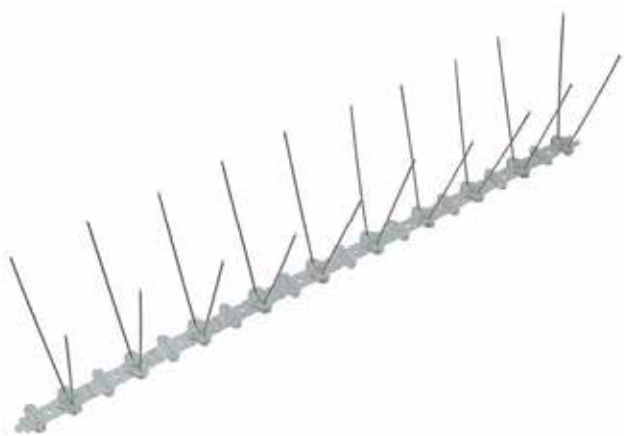

ANDIS001

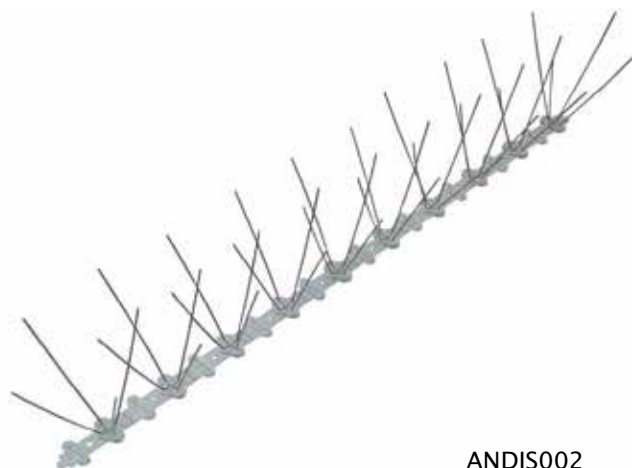

ANDIS002

● IGROMETRO T510 PER LEGNO

Codice: ANIGR002

Descrizione: Strumento di misurazione portatile professionale dell'umidità del legno e materiali da costruzione in genere, come gesso e intonaco, fino ad uno spessore di 10 mm, utilizzando il metodo resistivo. Specifico per la misurazione della umidità del legno grazie alla funzione dedicata che consente la selezione tra centinaia di differenti tipi di legname. L'igrometro T 510 viene fornito con un compendio completo degli indici relativi a tantissimi tipi di legname. Il T510 è dotato anche della funzione di compensazione della temperatura per il materiale misurato.

Caratteristiche tecniche:

Intervallo di misura: 0-100 digit

Intervallo di misura umidità: 0-100%

Compensazione temperatura umidità legno: -20°C-60°C

Alimentazione batteria: 4x1,5 V

Taglie: pz

● IGROMETRO T660 MATERIALI DA COSTRUZIONE

Codice: ANIGR001

Descrizione: Strumento di misurazione portatile, professionale, a contatto, dell'umidità di intonaci, pavimenti, materiali lapidei, utilizzando il metodo dielettrico. Misurazione fino ad una profondità massima di 4 cm (il materiale deve essere compatto e non presentare vuoti nei primi 4 centimetri). L'igrometro T 660 permette di visualizzare sul display la misura dell'umidità, valori minimi e massimi e di impostare un valore massimo di umidità superato il quale lo strumento emette un segnale acustico di allarme.

Caratteristiche tecniche:

Intervallo di misura: 0-200 digit

Profondità di penetrazione: 0-400 mm a seconda della massa specifica apparente del materiale

Calibratura: elettronica

Alimentazione batteria: 4x1,5 V

Taglie: pz

● MOISTURE METER T510 FOR WOOD

Code: ANIGR002

Description: Professional hand-held measuring instrument for the moisture content of wood and building materials (such as plasters) up to a depth of penetration approx. 10 mm using the resistance method. T510 features a menu option that allows the selection of hundreds of different types of wood.

This is made possible by a large number of validated material curves, which are collected in the instrument software and can be selected from the T510 wood-type table using the corresponding material number.

Specifications:

Measurement range (building moisture): 0-100 digit

Measurement range (wood moisture): 0-100%

Temp compensation (wood moisture): -20°C-60°C

Power supply: battery 4x1,5 V

Pack sizes: pc

● MOISTURE METER T660 FOR BUILDING MATERIAL

Code: ANIGR001

Description: Professional hand-held instrument for quick non-destructive determination of surface moisture content of plaster, flooring, stone materials, etc, in areas up to a depth of 4 cm using the dielectric principle. Immediate evaluation of the measured data, minimum, maximum and average functions. An alarm limit value can be entered into the unit before any measurements are taken: as soon as the pre-defined alarm limit value is exceeded an acoustic warning signal sounds automatically.

Specifications:

Measurement range: 0-200 digit

Depth of penetration: 20-400 mm depending on the bulk density

Calibration: electronics

Power supply: battery 4x1,5 V

Pack sizes: pc



ANIGR002



ANIGR001

● LUXMETRO HD2302.0 CON SONDA LP 471 PHOT

Codice: ANLUX001 - 2

Descrizione: Strumento portatile per la misurazione dell'illuminamento dotato di ampio display LCD e sonda LP 471 Phot. La sonda presenta il modulo di riconoscimento automatico SICRAM: la selezione e il riconoscimento dell'unità di misura sono automatici. Risposta spettrale in accordo con la visione fotopica standard, diffusore per la correzione del coseno, campo di misura: 0,01-200*103 lux (UNI 11142). Disponibili a richiesta sonde per la misurazione dell'irradiazione UV.

Caratteristiche tecniche:

Display: LCD doppio 4 1/2 digit

Simboli funzione

Unità di misura: lux ed altre

Misura: max-min-media

Intervallo di misura: 0,01-199.99*103 lux

Risoluzione: illuminamento 0,01lux-0,1lux-1lux 0,01*103lux

Accuratezza strumento illuminamento e luminanza: classe C

Accuratezza strumento irradiazione spettrale e PAR: <5%

Deriva a 1 anno: 1%

Numero e tipo di ingressi: 1 SICRAM

Alimentazione: batteria 3AA da 1,5 volt

Grado di protezione: IP 67

Dimensione valigetta: 370x140x55 cm

Peso Kg: 0,8 senza sonda

Taglie: pz



ANLUX003

● LUXMETRO HI 97500

Codice: ANLUX003

Descrizione: Strumento portatile per la misurazione dell'illuminamento anche all'aperto. Dotato di sensore di luce collegato attraverso un cavo coassiale che permette di eseguire misure da un'ottima postazione lontana, senza alcuna interferenza da parte dell'operatore. Tre scale di misura selezionabili col tasto RANGE e funzione di auto-spegnimento. Fornito completo di batteria alcalina da 9V, custodia rigida e manuale di istruzioni.

Caratteristiche tecniche:

Scala: da 0.001 a 1.999 Klux; da 0.01 a 19.99 Klux; da 0.1 a 199.9 Klux

Risoluzione: 0.001 Klux; 0.01 Klux; 0.1 Klux

Precisione: ±6% della lettura ±2 digits

Sensore/i: fotodiode a risposta tipo occhio umano, con cavo coassiale da 1.5 m (fisso)

Alimentazione: alcalina da 9V / circa 200 ore di uso continuo; autospegnimento dopo 7 minuti di inutilizzo

Condizioni di utilizzo: da 0 a 50°C ; U.R. 100%

Dimensioni e peso: 164 x 76 x 45 mm; 180 g

Taglie: pz

● LUXMETER HD2302.0 WITH LP 471 PHOT PROBE

Code: ANLUX001 - 2

Description: Portable instrument for measuring illuminance with large LCD display. Probe LP 471 Phot are equipped by SICRAM for automatic selection of the measuring unit, calibration data inside, spectral response in agreement with standard photopic vision, diffuser for cosine correction, measuring range from 0.01 to 200 * 103 lux (UNI 11142). Available upon request probes for measuring UV irradiance.

Specifications:

Display: double LCD 4 1/2 digits

Symbols function

Unit of measure: lux and others

Measure: max-min-average

Measuring range: 0,01 lux to 199.99 * 103 lux

Resolution: 0.01 lux illuminance-0,1 lux-1 lux 0.01 * 103 lux

Accuracy instrument lighting and luminance: C class

Accuracy Instrument spectral irradiance and PAR: <5%

Drift 1 year: 1%

Number of inputs and Type: 1 SICRAM

Power supply: 3AA battery 1,5 volt

Protection rating: IP 67

Case-size: 370x140x55 mm

Weight Kg: 0,8 without probe

Pack sizes: pc

ANLUX001-2



● LUXMETER HI 97500

Code: ANLUX003

Description: Portable lux meter for light measurements also in outdoor environment. Supplied with a light sensor connected by a fixed 1.5 m coaxial cable to allow measurements from a distance without any interference from the operator. By simply pressing the RANGE key, users can switch among three ranges to choose the best resolution according to the environment being tested. Supplied with: 9V Battery, instructions, protective case.

Specifications:

Range: 0.001 to 1.999 Klux; 0.01 to 19.99 Klux; 0.1 to 199.9 Klux

Resolution: 0.001 Klux; 0.01 Klux; 0.1 Klux

Accuracy: ±6% of reading ±2 digits

Sensor: human-eye-response silicon photodiode with 1.5 m coaxial cable (fixed)

Power supply: 1 x 9V battery / approx. 200 hours of continuous use; auto-off after 7 minutes of non-use

Environment: from 0 to 50°C ; H.R. 100%

Dimensions and weight: 164 x 76 x 45 mm; 180 g

Pack sizes: pc

● RETE ANTINTRUSIONE VOLATILI

Codice: ANDIS003

Descrizione: Disponibili, su richiesta, diversi modelli di rete antivolatili di diverso materiale trattato contro i raggi UV (polietilene, nylon) colore (color pietra, trasparente, nero) e dimensione di maglie (19, 28 o 50 mm). Disponibili anche reti elettrosaldate, in rame o acciaio inox.

Taglie: pz

● TERMOIGROGRAFO

Codice: ANTER004

Descrizione: Registratore portatile a tamburo della temperatura ed umidità dell'aria. La registrazione simultanea della temperatura e umidità avviene per mezzo di pennini su carta diagrammata che avvolge il tamburo. La rotazione e registrazione può essere di tipo giornaliera, settimanale o mensile, meccanico o batteria. Completo di manuale di istruzione e certificato di Conformità.

Caratteristiche tecniche:

Elemento sensibile temperatura: bimetallo tipo Bourbon
Scala temperatura: 0-40 °C
Precisione temperatura: ± 1 °C
Orologeria: meccanica o batteria da 1,5 V
Rotazione: giornaliera o settimanale
Elemento sensibile umidità: piccoli fasci di capelli
Misura umidità: 0-100 % UR
Precisione umidità: ± 3 % UR
Scrittura: pennino in fibra sintetica a cartuccia
Cassa: supporto e coperchio acciaio AISI 304 (a richiesta verniciatura a forno 160 °C)
Dimensioni: 280x150x250 mm
Peso: 2,8 Kg

Taglie: pz



ANDIS003

● ANTI INTRUSION NET - BIRD CONTROL

Code: ANDIS003

Description: Available, upon request, different models of net for the bird control composed of UV-resistant materials (polyethylene, nylon), color (color stone, transparent, black) and mesh size (19, 28 or 50 mm). Copper or stainless steel nets are also available.

Pack sizes: pc

● THERMO HYGROGRAPH

Code: ANTER004

Description: Portable recorder of both temperature and relative humidity: felt-tipped pens write on chart paper roll that is wrapped on the rotating drum. Rotation and type of recording can be set: daily or weekly, mechanical or by using battery. Instruction manual and certificate of conformity included.

Specifications:

Temperature sensor: bimetallic strip type Bourbon
Temperature range: 0-40 °C
Division: ± 1 °C
Clocks: mechanical or 1,5 V battery
Rotation: daily or weekly
Humidity sensor: small hair bundle
Humidity range: 0-100 % RH
Division: ± 3 % RH
Recording: synthetic fiber pens with cartridge
Case: stainless steel AISI 304 body and cover (upon request, it can be painted at 160° C)
Dimensions: 280x150xh.250 mm
Weight: 2,8 Kg

Pack sizes: pc



ANTER004

● TERMOIGROMETRO DIGITALE DT97

Codice: ANTER003

Descrizione: Strumento digitale, portatile e da parete, per misurare contemporaneamente i valori di temperatura e umidità relativa ambientale.

Caratteristiche tecniche:

Temperatura: -10/+60 °C

Umidità Relativa: da 10 a 99% UR

Precisione: ± 1°C; ± 5% UR

Funzioni: Min / Max

Dimensioni: 100x110x20 mm

Alimentazione: a batterie

Taglie: pz

● THERMO HYGROMETER DT97

Code: ANTER003

Description: Portable and wall-digital thermo-hygrometer. The clear display indicates both temperature and relative humidity values of surrounding environment.

Specifications:

Temperature range: -10/+60 °C

Relative humidity range: 10 to 99% RH

Accuracy: ± 1 °C; ± 5% RH

Function: Min / Max

Dimensions: 100x110x20 mm

Power supply: battery

Pack sizes: pc

● TERMOIGROMETRO DIGITALE UR 100

Codice: ANTER003A

Descrizione: Strumento portatile per la misurazione della temperatura e umidità relativa. Completo di sonda con sensore di umidità, di tipo capacitivo, e sensore di temperatura, a termistore.

Caratteristiche tecniche:

Temperatura: 0-50°C

Umidità: 10-95% UR

Accuratezza: ± 0.8 °C; ± 3 % UR

Risoluzione: 0.1 °C; 0,1% UR

Display: 51x32 mm

Tempo di campionamento: 0,8 sec

Temperatura d'uso: 0-50 °C

Alimentazione batterie: 9V

Peso: 220 g

Dimensioni strumento: 200x68x30 mm

Dimensioni sonda: 160x26 mm

Taglie: pz

● THERMO HYGROMETER DIGITAL UR100

Code: ANTER003A

Description: Portable device for measuring both temperature and relative humidity of the environment. The probe includes both the humidity capacitive-type sensor and the temperature thermistor-type sensor.

Specifications:

Temperature range: 0-50 °C

Relative humidity range: 10-95% RH

Accuracy: ± 0.8 °C; ± 3% RH

Resolution: 0.1 °C; 0.1% RH

Display: 51x32 mm

Sampling time: 0,8 sec

Working temperature: 0-50 °C

Power supply: 9V batteries

Weight: 220 g

Dimensions: 200x68x30 mm device

Dimensions: 160x26 mm probe

Pack sizes: pc



ANTER003



ANTER003A

● UMIDIFICATORE B-250

Codice: ANUMI002

Descrizione: Umidificatore in acciaio zincato verniciato a polveri epossidiche con 4 ruote piroettanti. Operatività h24, igrostato di controllo a bordo macchina per l'arresto dell'apparecchio al raggiungimento della umidità relativa desiderata. Silenzioso, con dispositivo di blocco in eventuale assenza di liquido. Flusso d'aria direzionabile, indicatore del livello di acqua, filtro depolveratore, due velocità di ventilazione. Superficie filtrante in evaporazione pari a 3 mq.

Caratteristiche tecniche:

Alimentazione elettrica: 220/50 V/Hz
 Potenza max. assorbita: 50 W
 Peso: 20 Kg
 Portata aria: 300/500 m³/h
 Capacità serbatoio: 25 L
 Livello di rumorosità: 30/40 dB(A)
 Superficie di utilizzo massima: 150/180 m²
 Dimensioni: 60x67x30 cm

Taglie: pz

● HUMIDIFIER B-250

Code: ANUMI002

Description: Galvanized steel body painted with epoxy powders, four wheels. h24 operating, humidistat shut down the device at the set relative humidity and locking shut down in absence of liquid in the tank.

Noiseless.

Directional air flow, water level indicator, dust filter, two-stage fan with automatic function.

Operative 3 mq.

Specifications:

Power supply: 220/50 V/Hz
 Power consumption: 50 W
 Weight: 20 Kg
 Air flow: 300/500 m³/h
 Tank capacity: 25 L
 Noise level: 30/40 dB(A)
 Surface-use max: 150/180 m²
 Dimensions: 60x67x30 cm

Pack sizes: pc



DISPOSITIVI DI PROTEZIONE | SAFETY EQUIPMENT

● ARMADI DI SICUREZZA – PRODOTTI CHIMICI

Codice: [ANARM001B – 1C](#)

Descrizione: Armadi di sicurezza certificati per lo stoccaggio di prodotti chimici, acidi e basi. Con struttura in acciaio decapato ed elettrozincato e verniciatura a polveri epossidiche antiacido, apertura ante di oltre 110 ° tramite cerniere a scomparsa. Ripiani in acciaio con portata di 100 Kg. Sono disponibili i seguenti modelli.

Caratteristiche tecniche:

Modello	ANARM001C	ANARM001B
Dim. esterne (cm)	120Lx50Px169H	60Lx50Px169H
Numero ripiani	3	3
Volume interno (L) circa	766	357
Peso (Kg)	130	83

Taglie: pz

● SAFETY CABINETS – CHEMICALS

Code: [ANARM001B – 1C](#)

Description: Certified safety cabinets for the storage of chemical, acid and base products. Structure in pickled steel and painted with epoxide acid-proof dusts, doors opening up to 110 ° by means of acid-proof hidden hinges. Shelves in steel, loading capacity of 100 kg. The following models are available.

Specifications:

Model	ANARM001C	ANARM001B
Ext. dimensions (cm)	120Lx50Px169H	60Lx50Px169H
N. shelves	3	3
Volume (L)	approx. 766	approx. 357
Weight (Kg)	130	83

Pack sizes: pc



ANARM001C



ANARM001B

● ARMADIETTI PRONTO SOCCORSO

Codice: [ANPRO003 – 4](#)

Descrizione: Armadietti pronto soccorso fino a 3 addetti ([ANPRO003](#)) e oltre 3 addetti ([ANPRO004](#)) completi di presidi medicali come da disposizioni vigenti e istruzioni di pronto soccorso. Armadietti in metallo verniciato con polvere epossidica di colore bianco con vani e ripiani interni, serratura con chiave.

Taglie: pz

● FIRST AID CABINETS

Code: [ANPRO003 – 4](#)

Description: First aid cabinets up to 3 employees ([ANPRO003](#)) and more than 3 employees ([ANPRO004](#)) with all medical supplies from existing provisions and first-aid instructions. Metal cabinets painted with white epoxy powder, inner shelves, lock and key.

Pack sizes: pc



ANPRO003



ANPRO004

● ARMADI DI SICUREZZA – INFIAMMABILI

Codice: [ANARM002 – 2A – 3 – 3A](#)

Descrizione: Armadi di sicurezza certificati secondo normativa EN 14470-1 e EN 14727 per lo stoccaggio di prodotti liquidi e solidi infiammabili. Struttura in acciaio decapato e verniciatura con resine epossidiche antiacido, zoccolo pallettizzato con frontalino di copertura, struttura esterna completamente saldata con doppio involucro composto da scocca esterna ed interna, quest'ultima resistente ai prodotti chimici. Sistema automatico di chiusura delle ante, in caso di incendio rimangono chiuse. Ripiani estraibili con blocco anticaduta in acciaio elettrozincato verniciato a polveri epossidiche antiacido, portata di 80 Kg. Vasca di fondo in acciaio elettrozincato verniciato a polveri epossidiche antiacido con gocciolatoio. Morsetto di "terra" per prevenire cariche elettrostatiche, valvole di sicurezza certificate a chiusura automatica ad una temperatura (70 ± 10 °C) poste sul cielo e sul fondo dell'armadio, foro espulsione diam. 100 mm sul tetto dell'armadio. Completi di serratura con chiave e blocco delle ante, cartelli segnaletici e manuale di istruzione a norma DIN. Sono disponibili i seguenti modelli.

Caratteristiche tecniche:

Modello	ANARM002	ANARM002A	ANARM003	ANARM003A
Classe di resistenza al fuoco	Type 90	Type 30	Type 90	Type 30
Dimensioni esterne (cm)	118x65Px198,5H	118x65Px198,5H	68Lx65Px198,5H	68Lx65Px198,5H
Numeri ripiani	3	3	3	3
Capacità ripiani (L)	13	13	7	7
Volume interno (L)	circa 820	circa 820	circa 408	circa 408
Peso (Kg)	490	415	350	350



Taglie: pz

Accessori a richiesta:

Elettroaspiratore antiscintilla monofase.

Numeri di giri 2800 rpm – Portata 300mc/h

Codice: [ANARM004](#)

Per l'installazione è necessario il convogliatore

dei fumi. Codice: [ANARM009](#)

Filtro a carboni attivi per solventi organici.

Dimensioni 24x23x30h circa. Neutralizza eventuali vapori di solventi organici evitando la loro dispersione nell'ambiente. Codice: [ANARM008](#)

● SAFETY CABINETS – FLAMMABLE

Code: [ANARM002 – 2A – 3 – 3A](#)

Description: Safety cabinets for the storage of flammable liquid and solid products in compliance with the EN 14470-1 and EN 14727 norms. Structure in pickled steel and painted with epoxide acid-proof dusts, certified palletized base with removable cover, external construction completely sealed with double cases, external and internal, the last one resistant to corrosive products. Safety closing system: in case of fire, automatically closes the doors. Removable and adjustable shelves made of electrogalvanized steel painted with epoxide acid-proof dusts with anti-falling security lock by rack, loading capacity 80 kg. Watertight bottom basin in electrogalvanized steel painted with epoxide anti-acid dusts with drain system. Grounding connection to discharge build-up of static electricity, certified security valves for air recycling with automatic closure at 70 ± 10 °C at the top and at the bottom of the rear wall of the cabinet, external connection collar diam. 100 mm on the cabinet top. Complete with lock and key and lock the doors, signals and instruction manual according to DIN. The following models are available.



ANARM002 – 2A ANARM003 – 3A

Specifications:

Model	ANARM002	ANARM002A	ANARM003	ANARM003A
Resistance	Type 90	Type 30	Type 90	Type 30
External dimensions (cm)	118x65Px198,5H	118x65Px198,5H	68Lx65Px198,5H	68Lx65Px198,5H
N. shelves	3	3	3	3
Shelves capacity (L)	13	13	7	7
Volume (L)	approx 820	approx 820	approx 408	approx 408
Weight (kg)	490	415	350	350



Pack sizes: pc

Accessoires optional:

Non-sparking electro exhaust fan.

Rpm numbers 2800 rpm – Flow rate 300mc/h

Code: [ANARM004](#)

For installation you need the fume conveyor.

Code: [ANARM009](#)

Activated carbon filters for organic solvents

Dimension about 24x23x30h. For neutralizing any organic solvent vapors avoiding their dispersion in the environment.

Code: [ANARM008](#)

● ASPIRATORE CARRELLATO DX 072/2PV

Codice: [ANASP001-1A](#)

Descrizione: Aspiratore con braccio snodato per solventi organici e polveri non abrasive a bassa rumorosità munito di ruote gommata rotanti. Struttura a singolo blocco in lamiera pressopiegata. Presenta 3 sistemi filtranti, 2 per polveri, 1 per vapori organici di 10 litri di contenuto di carbone. Montato su ruote gommata ruotanti, munito di interruttore termomagnetico e manometro. E' possibile dotare l'aspiratore di un condotto per l'espulsione all'esterno dell'aria filtrata.

Caratteristiche tecniche:

Portata: 750 Nm³/h

Potenza: 0,55 KW

Alimentazione: 380 V ([ANASP001](#)) o 220V ([ANASP001A](#))

Dimensioni: 68x42,5x86 cm

Peso: 75 Kg circa

Braccio snodato: lunghezza 200 cm e diametro 12,5 cm

Capacità filtri carbone: 20 litri (2x10 L)

Rumorosità: 70 dB(A)

Taglie: pz

● PORTABLE SMOKE/DUST COLLECTOR DX 072/2PV

Code: [ANASP001-1A](#)

Description: Portable collector at low noisiness with flexible arm for organic fume and not abrasive dust. Mounted on rubber castors. Structure in a single piece of sheet metal bent.

3 filter systems: 2 for dust, 1 for organic vapors of 10 liters of carbon content.

Thermomagnetic switch and pressure gauge. It is possible to equip the collector of a conduit for the expulsion of the filtered air.

Specifications:

Air Flow: 750 Nm³/h

Motor: 0,55 KW

Power supply: 380 V ([ANASP001](#)) or 220 V ([ANASP001A](#))

Dimensions: 68x42,5x86 cm

Weight: approx 75 Kg

Arm flexible: length 200 cm, diameter 12,5 cm

Capacity carbon filter: 20 L (2x10 L)

Noise level: 70 dB(A)

Pack sizes: pc



● CAMICI COTONE

Codice: [ANCAM001](#)

Caratteristiche: Camici in cotone bianco unisex. Disponibili taglie 46, 48, 50, 52, 54.

Taglie: pz

● CAPPUCCIO IN TYVEK

Codice: [ANCAP001](#)

Caratteristiche: Cappuccio in Tyvek con visiera in policarbonato, consente la totale protezione del capo. Dotato di 3 fori per l'inserimento della maschera a due filtri.

Taglie: pz

● ELMETTI DI SICUREZZA

Codice: [ANELM001](#)

Descrizione: Emetti in policarbonato certificati secondo la norma CE EN 397. Presentano bardatura interna regolabile a 6 punti di ancoraggio, fascia antisudore, isolamento elettrico fino a 440 V, peso di ca 370 g.

Taglie: pz

● FILTRI BAIONETTA 3M

Codice: [ANFLT004-5-6-7](#)

Descrizione: Filtri per la protezione da gas e vapori, e polveri. Leggeri, bassa resistenza respiratoria. Sistema ad innesto a baionetta. Si possono montare su tutti i respiratori a semimaschera e a pieno facciale 3M Serie 6000 e 7000. Marcatura EN143:2000.

Caratteristiche tecniche:

[ANFLT004](#) Filtri A1-6051 3M, protezione da gas e vapori organici.

[ANFLT005](#) Filtri K1-6054 3M, protezione da gas ammoniacali e derivati.

[ANFLT006](#) Filtri P3-2135 3M, protezione da particelle solide e liquide.

[ANFLT007](#) Filtri ABEK1-6059 3M, protezione da vapori organici e inorganici, gas acidi, ammoniaca e derivati.

Taglie: pz

● WORK-COAT

Code: [ANCAM001](#)

Description: White cotton work coat, unisex model, sizes 46, 48, 50, 52, 54.

Pack sizes: pc

● TYVEK HOOD

Code: [ANCAP001](#)

Description: Tyvek hood with polycarbonate visor for full head protection.

Equipped with 3 holes for the two filters mask.

Pack sizes: pc

● SAFETY HELMETS

Code: [ANELM001](#)

Description: Safety helmets made up of polycarbonate, certified according to CE EN 397, adjustable headband with 6 points, sweatband, electrical insulation up to 440 V. Weight approx 370 g.

Pack sizes: pc

● FILTERS 3M

Code: [ANFLT004-5-6-7](#)

Description: Filters for protection from gas, vapor and dust. Lightweight, low breathing resistance, bayonet fixing system. Suitable for 3M Series 6000 and 7000 half masks and full face masks. Standard EN143:2000.

Specifications:

[ANFLT004](#) Filters A1-6051 3M, protection from gas and organic vapor.

[ANFLT005](#) Filters K1-6054 3M, protection from ammonia vapor.

[ANFLT006](#) Filters P3-2135 3M, protection from particulate.

[ANFLT007](#) Filters ABEK1-6059 3M, protection from gas of inorganic and organic vapor, acid gas, ammonia vapor.

Pack sizes: pz



● GUANTI

Codice: [ANGUA001-1A-1B-2-2A-2B-3-5-6-7-8](#)

Caratteristiche: Guanti in Nitrile (scatola 100 pz), in Nitrile "Hi Risk" alta resistenza (scatola 50 pz), Nitrile verde Solvex, in lattice (scatola 100 pz) e cotone 3 fili.

Taglie S, M, L.

Taglie: pz

● LAVAOCCHI – KIT

Codice: [ANLAV001](#)

Caratteristiche: Valigetta con kit lavaocchi di emergenza.

Taglie: pz

● MASCHERE A PIENO FACCIALE 3M SERIE 6000

Codice: [ANMAS007](#)

Caratteristiche: Respiratori a pieno facciale 3M riutilizzabili, con struttura a 2 filtri che riduce la resistenza respiratoria. Leggera, ampio campo visivo. Schermo in policarbonato resistente a graffi e urti e morbido facciale in materiale elastomerico ipoallergenico. Sistema 3M di innesto dei filtri a baionetta, sostituibili ed economici. Marcatura EN 136:1998 (Classe 1).

Taglie: pz

● MASCHERINE ANTIPOLVERE 3M

Codice: [ANMAS009-10](#)

Caratteristiche: Respiratori per polveri 3M, pieghevoli, a forma piatta a tre lembi. Proteggono da moderati (modello 9310) e medi (modello 9322) livelli di polveri, fumi e nebbie (protezione FFP1 9310, FFP2 per 9322). Massimo livello di utilizzo fino a 4 (9310) o 10 (9322) volte il TLV per polveri. La valvola nel modello 9322 riduce l'accumulo di calore.

Taglie: pz

● SEMIMASCHERE 3M SERIE 6000

Codice: [ANMAS005](#)

Descrizione: Respiratori a semimaschera 3M riutilizzabili, con struttura a 2 filtri che riduce la resistenza respiratoria. Facciale morbido e leggero in materiale elastomerico. Sistema 3M di innesto dei filtri a baionetta, sostituibili ed economici. Marcatura EN 140:1998.

Taglie: pz

● GLOVES

Code: [ANGUA001-1A-1B-2-2A-2B-3-5-6-7-8](#)

Description: Nitrile gloves (Box of 100 pcs), "Hi Risk" high resistance Nitrile gloves (Box of 50 pcs), Nitrile green Solvex gloves, Latex gloves (Box of 100 pcs) and Cotton gloves (3 threads). Sizes S, M, L.

Pack sizes: pc

● EYE WASH KIT

Code: [ANLAV001](#)

Description: Eye wash box First Aid kit.

Pack sizes: pc

● FULL FACE MASK 3M SERIES 6000

Code: [ANMAS007](#)

Description: Reusable full face masks, twin filter designed for even distribution of weight and minimal obstruction to field of vision. Extremely lightweight. Wide field of vision. Polycarbonate lens are impact resistant to EN166:B. Soft, hypo-allergenic elastomeric face piece. 3M bayonet filter fixing system. Standard EN 136:1998 (Class 1).

Pack sizes: pc

● PARTICULATE RESPIRATORS 3M

Code: [ANMAS009-10](#)

Description: 3 panel flat fold design 3M respirator against dusts when is required FFP1 (model 9310) or FFP2 (model 9322) dust/mist protection e.g. grinding, sanding, crushing and sawing. Maximum level of use up to 4 (9310) or 10 (9322) times the TLV for dust. An embossed top panel in the model 9322 reduces fogging of eyewear.

Pack sizes: pc

● HALF MASK 3M SERIES 6000

Code: [ANMAS005](#)

Description: Reusable half masks designed for simplicity, twin filter design for even distribution of weight and minimal obstruction to field of vision. Lightweight, (elastomeric) face piece. Replaceable filters. 3M bayonet filter fixing system. Standard CE / EN 140:1998.

Pack sizes: pc



ANLAV001



ANMAS009



ANMAS007



ANMAS005

● OCCHIALI DI SICUREZZA

Codice: ANOCC001 - 2 - 3

Descrizione: Occhiali protettivi antipolvere in acetato a chiusura totale con valvole antiappannamento. Marcatura CE.

Occhiali con lente avvolgente antigraffio in PVC di colore giallo, U.V protezione (UVA 400 nm). Marcatura CE.

Occhiali visitatore in policarbonato resistente agli urti resistente e a numerosi agenti chimici con ripari laterali integrati e stanghette. Marcatura CE.

Taglie: pz

● PELLICOLA SALVASCHERMO

Codice: ANPEL002

Caratteristiche: Pellicola salvaschermo per maschera a pieno facciale 3M 6800. Confezione da 25 pezzi.

Taglie: pz

● TUTA IN TYVEK CON CAPPUCCIO

Codice: ANTUT001A-B-C-D

Caratteristiche: Tuta in Tyvek da lavoro completa di cappuccio. Taglie S, M, L, XL, XXL.

Taglie: pz

● VALIGETTE PRONTO SOCCORSO

Codice: ANPRO006-7

Caratteristiche: Valigetta pronto soccorso completa con il contenuto previsto dal DM388 allegato 1 (con tre o più lavoratori) ANPRO006 e allegato 2 (con meno di tre lavoratori) ANPRO007. Contenitore realizzato in polipropilene antiurto, colore arancio, supporto per attacco a parete, maniglia per trasporto, chiusura con 2 clip.

	ANPRO006	ANPRO007
Dim. mm	460x345x145h	250x190x90h
Peso kg	5,00	1,40

Taglie: pz

● SAFETY GOGGLES

Code: ANOCC001 - 2 - 3

Description: Box type goggles in acetate with anti-fog lens for protection from dust.

CE certified.

Yellow glasses with wraparound lens scratch-resistant in PVC, UV protection (UVA 400 nm). CE certified.

Visitor safety spectacles made of impact resistant polycarbonate with vented side shields.

CE certified.

Pack sizes: pc

● SCREEN PROTECTOR FOR MASK

Code: ANPEL002

Description: Screen protector for 3M 6800 full face mask. Pack of 25 pieces.

Pack sizes: pc

● TYVEK COVERALLS WITH HOOD

Code: ANTUT001A-B-C-D

Description: Tyvek coveralls with hood.

Sizes M, L, XL, XXL.

Pack sizes: pc

● FIRST AID CASES

Code: ANPRO006-7

Description: First aid kit case contains items required for DM388 annex 1 (three or more employees) ANPRO006 and annex 2 (less than three employees) ANPRO007.

Case made of shock-resistant polypropylene, orange color, bracket clips wall mounting, carrying handle, closing with 2 clips.

	ANPRO006	ANPRO007
Dim. mm	460x345x145h	250x190x90h
Weight kg	5,00	1,40

Pack sizes: pc



ANOCC001



ANOCC002



ANOCC003

DIAGNOSTICA | DIAGNOSTIC

AN.T.A.RES srl, oltre a fornire prodotti ed attrezzature per la conservazione ed il restauro dei Beni Culturali, propone una vasta gamma di indagini diagnostiche: dalle determinazioni non invasive per immagini a quelle chimiche e biologiche.

Solo la lettura attenta e mirata dei materiali costitutivi e dello stato di conservazione dell'opera indirizza al meglio la scelta dei materiali e metodi utili a risolvere le problematiche, anche complesse, del restauro. Le campagne diagnostiche condotte da AN.T.A.RES srl pongono particolare attenzione nell'indicare le soluzioni più idonee da seguire in corso di restauro.

In addition to supply products and equipment for the conservation and restoration of Cultural Heritage, AN.T.A.RES srl offer a wide range of diagnostic analyses: from not-invasive imaging to chemical and biological ones.

Only a proper and focused knowledge of the constituent materials and state of conservation allows to better choose the products and methodologies in order to solve even complicated restoration problems.

The diagnostic service by AN.T.A.RES srl aims to indicate the most appropriate solutions for the intervention.

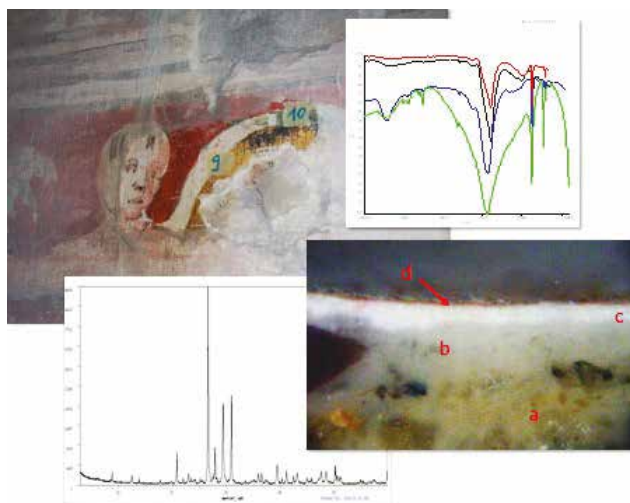

Si offrono le determinazioni sotto indicate:

INDAGINI NON INVASIVE PER IMMAGINE

Fotografia a colori
Fotografia in bianco e nero
Fotografia in luce radente
Macrofotografia
Riflettografia IR
Infrarosso a falsi colori
Fluorescenza UV
Ultravioletto riflesso
Radiografia RX
Termografia
Endoscopia

INDAGINI MICRO DISTRUTTIVE

Sezione lucida
Microscopia ottica
Microscopia elettronica accoppiata a microanalisi SEM-EDS
Spettrofotometria FTIR
Spettrofotometria micro-Raman
Gascromatografia GC-MS
Sezione sottile
Cromatografia ionica
Diffrazione dei raggi X (XRD)
Analisi culturale e del DNA

Following the investigations offered:

NOT-INVASIVE IMAGING INVESTIGATIONS

Color photography
Black and white photography
Raking light photography
Macro
Infrared reflectography
Infrared false color
Ultraviolet fluorescence
Ultraviolet reflection
X-ray radiography
Thermography
Endoscopy

MICRO-DESTRUCTIVE INVESTIGATIONS

Cross-section
Optical microscopy
Electron microscopy coupled with SEM-EDS microanalysis
FTIR spectrophotometry
Raman spectrophotometry
Gas chromatography GC-MS
Thin-section
Ion chromatography
X-ray diffraction XRD
DNA and culture analyses

DETERMINAZIONE

TIPO DI ANALISI

DIPINTI MOBILI

Riconoscimento strati pittorici Riconoscimento leganti	Sezione lucida Spettrofotometria FTIR Gascromatografia GC-MS
Riconoscimento pigmenti	Spettrofotometria Raman Microscopia elettronica SEM-EDS Microscopia ottica e sezione lucida
Riconoscimento vernici	Spettrofotometria FTIR Spettrofotometria FTIR Gascromatografia GC-MS
Documentazione in luce visibile dell'insieme e dettagli	Fotografia digitale a colori Fotografia digitale in b/n Fotografia digitale in luce radente Macrofotografia
Documentazione nell'infrarosso (disegno preparatorio, pentimenti, ritocchi..)	Riflettografia IR IR a falsi colori
Documentazione nell'ultravioletto (ridipiture, vernici)	Fluorescenza UV UV riflesso
Documentazione e indagine radiografica (supporti, rimaneggiamenti..)	Radiografia

DIPINTI MURALI

Riconoscimento strati pittorici Riconoscimento pigmenti	Sezione lucida Spettrofotometria Raman Microscopia elettronica SEM-EDS
Riconoscimento leganti	Spettrofotometria FTIR Spettrofotometria FTIR Gascromatografia GC-MS
Sali solubili	Cromatografia ionica Spettrofotometria FTIR
T Trattamenti superficiali Documentazione in luce visibile dell'insieme e dettagli	Spettrofotometria FTIR Fotografia digitale a colori Fotografia digitale in b/n Fotografia digitale in luce radente Macrofotografia
Documentazione nell'infrarosso (disegno preparatorio, pentimenti, ritocchi..)	Riflettografia IR IR a falsi colori
Documentazione nell'ultravioletto (ridipiture, vernici)	Fluorescenza UV UV riflesso
Identificazione strutture interne, umidità, lesioni	Termografia

EDILIZIA STORICA

Caratterizzazione malte ed intonaci	Sezione sottile Microscopia elettronica SEM-EDS
Analisi sali e trattamenti	Diffrazione XRD Microscopia elettronica SEM-EDS
Documentazione di zone interne Identificazione strutture interne, umidità, lesioni	Spettrofotometria FTIR Cromatografia ionica Endoscopia Termografia

MATERIALI LAPIDEI

Caratterizzazione supporto	Sezione sottile Microscopia elettronica SEM-EDS
Analisi sali e trattamenti	Diffrazione XRD Microscopia elettronica SEM-EDS
Documentazione in luce visibile dell'insieme e dettagli	Spettrofotometria FTIR Cromatografia ionica Fotografia digitale a colori Fotografia digitale in b/n Fotografia digitale in luce radente Macrofotografia
Documentazione nell'ultravioletto (ridipiture, vernici)	Fluorescenza UV UV riflesso
Documentazione e indagine radiografica (armature interne metalliche..)	Radiografia
Documentazione di zone interne	Endoscopia

METALLI

Caratterizzazione lega Caratterizzazione sali e patine	Microscopia elettronica SEM-EDS Diffrazione XRD Spettrofotometria FTIR
Documentazione di zone interne	Microscopia elettronica SEM-EDS Endoscopia

ANALISI BIOLOGICHE

Identificazione biodeteriogeni

Microscopia ottica
Microscopia elettronica
Analisi colturale
Analisi DNA**ANALISI DEL LEGNO**

Identificazione e datazione

Microscopia ottica – dendrocronologia

INVESTIGATION**TYPE OF ANALYSIS****EASEL PAINTINGS**Paint layers identification
Binding media identificationCross-section
FTIR spectrophotometry
Gas chromatography GC-MS
Raman spectrophotometry
Electron microscopy SEM-EDS
Cross-section and optical microscopy

Pigments identification

FTIR spectrophotometry

Paint varnishes identification

FTIR spectrophotometry

VIS light documentation

Gas chromatography GC-MS

Color photography

Photography, black and white

Photography, raking light

Macro

IR light documentation
(drawing, repentance, retouching..)

IR reflectography

UV documentation (retouching, paint varnishes..)

IR false color

UV fluorescence

UV reflection

XR investigation (supports, restoration interventions..)

RX radiography

WALL PAINTINGSPaint layers identification
Pigments identificationCross-section
Raman spectrophotometry
Electron microscopy SEM-EDS

Binding media identification

FTIR spectrophotometry

FTIR spectrophotometry

Soluble salts identification

Gas chromatography GC-MS

Ion chromatography

Surface-treatments identification

FTIR spectrophotometry

VIS light documentation

FTIR spectrophotometry

Color photography

Photography, black and white

Photography, raking light

Macro

IR light documentation
(drawing, repentance, retouching..)

IR reflectography

UV documentation (retouching, paint varnishes..)

IR false color

UV fluorescence

UV reflection

Inner structures, humidity mapping, cracks investigation

Thermography

HISTORIC BUILDINGS

Mortars and plasters identification	Thin-section Electron microscopy SEM-EDS XR diffraction XRD
Soluble salts and surface-treatments identification	Electron microscopy SEM-EDS FTIR spectrophotometry Ion chromatography
Inner areas documentation Inner structures, humidity mapping, cracks investigation	Endoscopy Thermography

STONES

Mineral-petrography characterization	Thin-section Electron microscopy SEM-EDS XR diffraction XRD
Salts and surface-treatments identification	Electron microscopy SEM-EDS FTIR spectrophotometry Ion chromatography
VIS light documentation	Color photography Photography, black and white Photography, raking light Macro
UV documentation (retouching, paint varnishes..)	UV fluorescence UV reflection RX radiography
XR investigation (metal inner structures..) Inner area	Endoscopy

METALS

Alloy characterization	Electron microscopy SEM-EDS
Salts and patinas identification	XR diffraction XRD FTIR spectrophotometry Electron microscopy SEM-EDS
Inner areas documentation	Endoscopy

BIOLOGICAL ANALYSIS

Species	Optical Microscopy Electron microscopy SEM DNA and culture analyses
---------	---------------------------------------------------------------------------

WOOD

Identification and dating	Optical Microscopy – dendrochronology
---------------------------	---------------------------------------

INDICE ALFABETICO

A

ABBASSALINGUA	70
ABLATORE AD ULTRASUONI	90
ACETATO DI BUTILE	62
ACETATO DI ETILE	62
ACETONE ANIDRO	62
ACETONE RP	62
ACIDO ACETICO GLACIALE	55
ACIDO BORICO	55
ACIDO CITRICO MONOIDRATO	29, 55
ACIDO NITRICO 42 BE'	55
ACIDO OSSALICO	55
ACIDO POLIACRILICO - CARBOPOL ULTREZ 21	14
ACIDO TANNICO ALL'ETERE	55
ACQUA DEMINERALIZZATA	62
ACQUA OSSIGENATA 130 VOL	55
ACQUA RAGIA MINERALE	62
ACRILMAT	17, 34
ACRYLCONS MEA	34
ACRYL-EM 33	17
ADDENSANTE ETILCELLULOSA	14, 17
ADDENSANTE METILCELLULOSA	14, 17
ADESIVO 375 LASCAUX	17
ADESIVO POLIAMMIDE 5350 LASCAUX	17
AEROGRAFO ES/RV	91
AEROSIL 200 - SILICE MICRONIZZATA	14
AGAR AGAR	14
AGHI IPODERMICI	70
AGHI PER SUTURA	70
AGITATORI MAGNETICI CON PIASTRA RICALDANTE	92
ALCOLE 75/25 BIANCO	62
ALCOLE BENZILICO	62
ALCOLE ETILICO 94% DENATURATO	63
ALCOLE ETILICO 96% BUON GUSTO	63
ALCOLE ETILICO 99,9% DENATURATO	63
ALCOLE ISOPROPILICO	63
ALCOLE POLIVINILICO	17, 34, 60
ALCOLE POLIVINILICO 5%	17, 34
ALGINATO PER STAMPI	37
ALGOCHENE CONCENTRATO	25
ALGOCHENE PRONTO	25
ALLUME DI ROCCA - ALLUME POTASSICO	55
ALLUMINIO OSSIDO	40
AMIDO DI RISO IN POLVERE	18
AMMINA DI COCCO C12 - ETHOMEEN	68
AMMINA DI COCCO C25 - ETHOMEEN	68
AMMONIACA LIQUIDA 30%	56
AMMONIO BICARBONATO	56
AMMONIO CARBONATO	56
AMMONIO CITRATO TRIBASICO - TAC	29, 56
AMMONIO FOSFATO	34
AMMONIO OSSALATO	34
ANCORETTE MAGNETICHE	92
ANTI-STAIN	23
AQUAZOL 200	18, 34
AQUAZOL 500	18, 34
ARA METAL	42

ALPHABETICAL INDEX

A

AB 57 CLEANING SOLUTION	57
ACETATE, BUTYL	62
ACETATE, ETHYL	62
ACETONE ANHYDROUS	62
ACETONE R.G.	62
ACID, ACETIC GLACIAL	55
ACID, BORIC	55
ACID, CITRIC MONOHYDRATE	29, 55
ACID, NITRIC 42 BE'	55
ACID, OXALIC	55
ACID, POLYACRILIC - CARBOPOL ULTREZ 21	14
ACID, TANNIC ETHER	55
ACRILMAT	17, 34
ACRYLCONS MEA	34
ACRYL-EM 33	17
ADHESIVE 375 HEAT-SEAL LASCAUX	17
ADHESIVE POLYAMIDE 5350 LASCAUX	17
ADHESIVE TAPE PAPER	21
ADHESIVE TAPE TYVEK	21
AEROSIL 200 - MICRONIZED SILICA	14
AGAR AGAR	14
AGATE BURNISHERS	72,73
AIR COMPRESSORS	99
AIRBRUSH ES/RV	91
ALCOHOL, BENZYL	62
ALCOHOL, ETHYL BUONGUSTO 96%	63
ALCOHOL, ETHYL DENATURED 94%	63
ALCOHOL, ETHYL DENATURED 99,9%	63
ALCOHOL, ISOPROPYL	63
ALCOHOL, WHITE 75/25	62
ALGINATE FOR MOULD	37
ALGOCHENE CONCENTRATED	25
ALGOCHENE READY TO USE	25
ALUMINIUM FOIL AND PVC ROLL	79
ALUMINIUM OXIDE	40
AMMONIA 30%	56
AMMONIUM BICARBONATE	56
AMMONIUM CARBONATE	56
AMMONIUM PHOSPHATE	34
AMMONIUM OXALATE	34
AMMONIUM CITRATE TRIBASIC - TAC	29, 56
ANTI-STAIN	23
AQUAZOL 200	18, 34
AQUAZOL 500	18, 34
ARA METAL	42
ARALDITE 2020 KIT	18
ARALDITE AY 103	18
ARALDITE SV 427	42
ART-SORB BEADS	143
ART-SORB BOXES	143
ART-SORB SHEETS	143
ATCO OXYGEN ABSORBERS	24
ATTAK GLASS	18

ARALDITE 2020 KIT	18
ARALDITE AY 103	18
ARALDITE SV 427	42
ARGENTO ALLA RINFUSA	48
ARGENTO FALSO IN FOGLIA	48
ARGENTO VERO IN CONCHIGLIA	48
ARGENTO VERO IN FOGLIA	48
ARGENTO VERO IN FOGLIA DECALCO	48
ARGENTO VERO IN POLVERE	48
ARMADI DI SICUREZZA - Prodotti chimici	152
ARMADI DI SICUREZZA - Prodotti infiammabili	153
ARMADIETTI PRONTO SOCCORSO	152
ART-SORB CASSETTE	143
ART-SORB FOGLI	143
ART-SORB PERLE	143
ASPIRAPOLVERI	93
ASPIRATORE CARRELLATO DX 072/2PV	154
ASPIRATORE MUSEUM	94
ASPIRATORE NEW ASKIR 30	94
ASSORBITORE DI OSSIGENO ATCO	24
ATTAK VETRO	18

B

BACINELLE IN PP	141
BARATTOLI TONDI IN PE	141
BASTONCINI BAMBOO	70
BASTONCINI IN FIBRA DI VETRO SERIE 640	70
BEAKER GRADUATI	141
BENZALCONIO CLORURO 50%	25
BENZINA RETTIFICATA 80-100	63
BENZOTRIAZOLO	56
BEVA FILM	18
BIBLIOBALSAMO	46
BILANCE ELETTRONICHE	95
BILE BOVINA SECCA	68
BINDAN P	30
BIO 104	25
BIS-TRIS	56
BISTURI A LAMA FISSA	71
BISTURI LAME	71
BISTURI MANICI	71
BOLO LEFRANC & BOURGEOIS	31
BOLO NAZIONALE IN PASTA	31
BORACE GRANULARE	24,25
BOTTIGLIE GRADUATE RETTANGOLARI IN PE	141
BOTTIGLIE GRADUATE TONDE IN PE	141
BRIJ 30	68
BRIJ 35	68
BRUNITOI IN PIETRA D'AGATA	72,73
BUTILAMMINA RP	63

C

CALCE BIANCA I60 LAFARGE	42
CALCI IDRAULICHE NATURALI SAINT ASTIER	42
CALCE TRADIFARGE	42
CALCIO ACETATO	56
CALCIO CARBONATO MICRONIZZATO	40
CALCIO IDROSSIDO	42,56

B

BAMBOOO SPITS	70
BEAKERS GRADUATED	141
BENZALKONIUM CHLORIDE 50%	25
BENZINE 80-100	58
BENZOTRIAZOLE	56
BEVA FILM	18
BIBLIOBALSAMO	46
BINDAN P	30
BINOCULAR MAGNIFIERS	140
BIO 104	25
BIS-TRIS	56
BLASTING CHAMBER	96
BOARDS AND PAPERS CANSON	27
BONE FOLDER	84
BORAX, GRANULAR	24,25
BOTTLES ROUND GRADUATED PE	141
BOTTLES SQUARE GRADUATED PE	141
BOVINE BILE DRIED	68
BOX STACKABLE PP	142
BRIJ 30	68
BRIJ 35	68
BRUSHES, BROOMCORN	83
BRUSHES FOR MICROMOTOR	84
BRUSHES, NYLON	83
BRUSHES SERIES 7 W&N	50
BRUSHES SERIES 7 MINIATURE W&N	50
BRUSHES SERIES 70 B&B	51
BRUSHES SERIES 71 B&B	52
BRUSHES SERIES 111 DA VINCI	53
BRUSHES SERIES 122 DA VINCI	52
BRUSHES SERIES 124 CINGHIALE	52
BRUSHES SERIES 200F B&B	54
BRUSHES SERIES 500 DA VINCI	53
BRUSHES SERIES 303 CINGHIALE	50
BRUSHES SERIES 311-S CINGHIALE	53
BRUSHES SERIES 371 CINGHIALE	51
BRUSHES SERIES 405 CINGHIALE	54
BRUSHES SERIES 470 CINGHIALE	53
BRUSHES SERIES 522 CINGHIALE	54
BRUSHES SERIES 537 CINGHIALE	54
BRUSHES SERIES 570 CINGHIALE	51
BRUSHES SERIES 571 CINGHIALE	51
BRUSHES SERIES 577 CINGHIALE	52
BRUSHES SERIES 579 CINGHIALE	52
BRUSHES SERIES 766 CINGHIALE	51
BRUSHES SERIES 1500J DA VINCI	50
BRUSHES SERIES 1570 DA VINCI	50
BRUSHES SERIES 11245 DA VINCI	53
BRUSHES, STEEL AND BRASS	83
BRUSHES SLIM	83
BUTYLAMINE R.G.	63

C

CABINETS, FIRST AID	152
CABINETS, HORIZONTAL FILING	98
CABINETS, SAFETY - CHEMICALS	152
CABINETS, SAFETY - FLAMMABLE	153

CALCIO PROPIONATO	56
CAMERA DI SABBIA TURATA	96
CAMICI COTONE	155
CAOLINO BIANCO MICRONIZZATO	40
CAPPUCCIO IN TYVEK	155
CARAFFE GRADUATE IN PP	141
CARBOSSI METIL CELLULOSA	14,18
CARTA ABRASIVA IMPERMEABILE	26
CARTA ASSORBENTE	26
CARTA BIANCA ROTOLO	26
CARTA BISILICONATA	26
CARTA GOMMATA ALL'ACQUA	26
CARTA VELINA ACID-FREE	27
CARTE E CARTONI CANSON	27
CARTE GIAPPONESI	26
CARTE INGRES	27
CARTINA INDICATRICE pH 1-14	57
CARTINE PER SALI	57
CASEINA LATTICA	30,42
CASSA SOVRAPPONIBILE IN PP	142
CAVALLETTI DA STUDIO - MABEF	97
CERA CARNAUBA FLORES	46
CERA D'API BIANCA	46
CERA D'API VERGINE	46
CERA LASTRINE ROSA PER CALCHI	46
CERA MICROCRISTALLINA R21	37,46
CERA MICROCRISTALLINA R21 10% INODORE	23,37,46
CICLODODECANO SOLIDO	18,35,37
CICLODODECANO SPRAY	19,35,37
CICLOESANO RP	63
CICLOMETICONE D5	63
CILINDRI GRADUATI IN PP	142
CLASSIFICATORI ORIZZONTALI	98
COCCIO PESTO	40
COCCOCOLLAGENE	68
COLLA CERTUM	30
COLLA DI CONIGLIO	30
COLLA DI CONIGLIO LASTRE	30
COLLA D'OSSA	30
COLLA GELATINA	30
COLLA DI STORIONE	30
COLOFONIA BIONDA PORTOGHESE	60
COLORANTE VEGETALE SANGUE DI DRAGO	31
COLORI A TEMPERA MAIMERI	31
COLORI ACQUARELLO W&N	31
COLORI RESTAURO MAIMERI	31
COLTELLI DA DORATORE	73
COMPRESSORI	99
CONDUCIMETRO COND 1	100
CONTRAD 2000	68
COPPER 44 - INCRALAC	85
COTONE IDROFILO ORO	14
COTONE IDROFILO ORO EXTRA	14
CUNEO PER MOSAICO (TAGLILOLO)	73
CUSCINO PER DORATURA	73

D

DATA LOGGER	101,144
DETERGENTE AB 57	57

CALCIUM ACETATE	56
CALCIUM CARBONATE MICRONIZED	40
CALCIUM HYDROXIDE POWDER	42,56
CALCIUM PROPIONATE	56
CANVAS, SILK- VEIL OF LYON	28
CANVAS, TARLANTANA	28
CANVASES, LINEN	28
CANVASES, POLYESTER	28
CARBOXYMETHYLCELLULOSE	14,18
CASES, FIRTS AID	157
CELLULOSE FIBRE PULP	15
CHISELS TUNGSTEN CARBIDE	79
CLEANER FOR GOLD	58
COCCIOPESTO POWDER	40
COCCOCOLLAGENE	68
COCONUTAMINE - ETHOMEEN C12	68
COCONUTAMINE - ETHOMEEN C25	68
COLLECTOR PORTABLE DX 072/2PV	154
CONDUCTIVITY METER COND 1	100
CONTRAD 2000	68
COPPER 44 - INCRALAC	85
COTTON MUSLIN	28
COTTON WOOL EXTRA GOLD	14
COTTON WOOL GOLD	14
CUPS FLEXIBLE	142
CUTTER MACHINE, CARDBOARD	131
CUTTER MACHINE, PAPER	131
CYCLODODECANO SOLIDO	18,35,37
CYCLODODECANO SPRAY	19,35,37
CYCLOHEXANE R.G.	63
CYCLOMETICONE D5	63
CYLINDERS GRADUATED PP	142

D

DATA LOGGERS	101,144
DEHUMIDIFIERS KT SERIES	102,145
DEMINERALIZED WATER	62
DEVCON 5 MINUTE EPOXY	19
DIMETILSULFOXIDE - DMSO	64
DIPLAST WHITE	42
DISPENSER 24 L WITH LANCE	118
DISSUADERS AGAINST BIRDS	146
DRILL, ELECTRIC HANG-UP	138
DRILLS HAND	138
DRYING RACKS WHEELED	103
DYE, BLOOD OF DRAGON	31

E

EDTA DISODIUM SALT	29,57
EDTA TETRASODIUM SALT	29,57
ENZYME, ACID PROTEASE	57
ENZYME, ALKALINE PROTEASE	58
ENZYME, AMYLASE	57
ENZYME, LIPASE	57
EPOSTUC D-45	19,43
EPOSTUC L-30	19,43
EPOXY 21 RESIN	21
EPOXY D-50	19,43

DEUMIDIFICATORI LINEA KT	102,145
DEVCON 5 MINUTI EPOXY	19
DILUENTE NITRO ANTINEBBIA	64
DIMETILSOLFOSIDO - DMSO	64
DIPLAST BIANCO	42
DISSUASORI ANTIVOLATILI	146

E

EDTA BISODICO	29,57
EDTA TETRASODICO	29,57
ELMETTI DI SICUREZZA	155
EMULSIONE CEROSA "PAPPINA"	15
ENZIMA AMILASI	57
ENZIMA LIPASI	57
ENZIMA PROTEASI ACIDA	57
ENZIMA PROTEASI ALCALINA	58
EPOSTUC D-45	19,43
EPOSTUC L-30	19,43
EPOXY D-50	19,43
ESSENZA DI PETROLIO L&B	64
ESSENZA DI TREMENTINA	64
ESSICATOIO CARRELLATO	103
ETHAFOAM PANNELLI	27
ETIL-L-LATTATO TECNICO	64

F

FARI ALOGENI	108
FARINA FOSSILE	40
FERRO DA STIRO	104
FERTAN ANTIRUGGINE	58
FESSURIMETRI	104
FIELE DI BUE	68
FILLITE	40
FILM POLIBARRIERA	24
FILMOPLAST P	19
FILMOPLAST P-90	19
FILMOPLAST T	19
FILTRI BAIONETTA 3M	155
FLUORMET ADESIVO	20
FLUORMET CP	35,38
FLUORMET STUCCO	43
FUGATRICE SPRUZZATRICE PER MALTE	105
FUNORI	20,30,35

G

GEL DI SILICE IN GRANI	143
GELLANO KELCOGEL CG-LA	15
GENERATORE DI VAPORE	105
GESSO DENTISTICO BIANCO	43
GESSO PER DORATORI	40
GESSO TB 12	43
GLICERINA BIDISTILLATA	64
GOMMA ARABICA	60
GOMMA BENZOE SUMATRA	60
GOMMA COPALE DI MANILA	60
GOMMA DAMMAR KORDOFAN	60
GOMMA GUTTA	60

ETHAFOAM PLANKS	27
ETHYL CELLULOSE	14,17
ETHYL SILICATE	36
ETHYL-L-LACTATE	64
EYE WASH KIT	156
EXPLORERS	80

F

FERTAN RUST CONVERTOR	58
FIBER-OPTIC LIGHTING SYSTEM	111
FIBERGLASS BARS	84
FIBERGLASS STICKS SERIES 640	70
FILLITE	40
FILMOPLAST P	19
FILMOPLAST P-90	19
FILMOPLAST T	19
FILTERS 3M	155
FLUORMET ADHESIVE	20
FLUORMET CP	35,38
FLUORMET STUCCO	43
FOSSIL SHELL FLOUR	40
FRAME STRETCHER IN WOOD	132
FUNORI	20,30,35

G

GAUGE CONTOUR PROFILE	128
GAUGE CRACK	104
GELLAN GUM KELCOGEL CG-LA	15
GILDER'S CLAY BASE LEFRANC&BOURGEOIS	31
GILDER'S CLAY BASE NATIONAL	31
GILDER'S CUSHION	73
GILDER'S KNIVES	73
GILDING SIZE - HYDROALCOHOLIC BASED	21
GILDING SIZE - OIL BASED LEFRANC&BOURGEOIS	20
GILDING SIZE - WATER BASED	20
GLOVES	156
GLUE, BONE	30
GLUE, CERTUM	30
GLUE, GELATIN	30
GLUE POT IN COPPER	79
GLUE, RABBIT SKIN	30
GLUE, RABBIT SKIN SHEETS	30
GLUE, STURGEON	30
GLYCERINE, BIDISTILLED	64
GOGGLES, SAFETY	157
GOLD 22 KT LEAF	48
GOLD 22 KT POWDER	48
GOLD 22 KT TRANSFER LEAF	49
GOLD 23 ¾ KT LEAF	49
GOLD 23 ¾ KT POWDER	49
GOLD 23 ¾ KT TRANSER LEAF	49
GOLD, IMITATION	49
GOLD, SHELL	48
GOUACHE COLORS MAIMERI	31
GOUGES FOR WOOD	80
GUM, ARABIC	60
GUM, BENZOE SUMATRA	60
GUM, DAMAR KORDOFAN	60

GOMMA MASTICE	60
GOMMA SANDRACCA	60
GOMMA SILICONICA SIL 33 - COLABILE	37
GOMMA SILICONICA SPATOLABILE	37
GOMMALACCA	61
GOMMALACCA DECERATA	61
GRANIGLIA VEGETALE	40
GRANULATI DI MARMO	40
GRASSELLO DI CALCE PASTA	43
GUANTI	156

H

HARD GYPS	43
-----------	----

I

IDROFLUORO 10	43
IDROFLUORO 3	23,38
IDROREPELLENTI CONCENTRATI	38
IDROSIL ACQUA-idrorepellente	38
IDROSIL PLUS - consolidante idrorepellente	35,38
IDROSIL PLUS + ALGOCHENE - consolidante idrorepellente con biocida	35,38
IDROSIL PRONTO - idrorepellente	38
IDROSIL PRONTO +ALGOCHENE-idrorepellente con biocida	38
IGROMETRI	106,147
ILLUMINATORE FIBRE OTTICHE	111
INDICATORE DI OSSIGENO	24
ISO OTTANO	64

K

KIT DI DIAGNOSTICA	58
KLUCEL G - IDROSSIPROPILCELLULOSA	15,20
KLUCEL H - IDROSSIPROPILCELLULOSA	15,20

L

LAMPADA A LUCE NATURALE	107
LAMPADA A LUCE SOLARE 3X14W	108
LAMPADA CONLENTE 3X - LUCE SOLARE A LED	109
LAMPADA DI WOOD	109
LAMPADINE E PORTA LAMPADA	109
LANA ACCIAIO FINE	74
LANA ACCIAIO GROSSA	74
LAPONITE RD	15
LAROPAL A81	61,85
LATTICE DI GOMMA	20
LAVAOCCHI - KIT	156
LEDAN C-30	44
LEDAN GYP IN	44
LEDAN GYP STUC	44
LEDAN ITAL B2	44
LEDAN RI.STAT.A	44
LEDAN RI.STAT.BASE B	44
LEDAN TA1	44
LEDAN TB1	44
LIGROINA 100-140	64
LIMONENE	65

GUM, GUTTA	60
GUM, MANILA COPAL	60
GUM, MASTIC	60
GUM, SANDARAC	60
GYPSUM - WHITE DENTAL PLASTER	43
GYPSUM OF BOLOGNA	40
GYPSUM TB 12	43

H

HAMMERS FOR MOSAIC	74
HAMMER WHITEWASH	74
HARD GYPS	43
HEAT-SEALER	122
HEATED SPATULAS	135
HELMETS, SAFETY	155
HONEYCOMP PANELS	119
HOT PLATE STIRRERS	92
HUMIDIFIER B-250	139,151
HYDROGEN PEROXIDE 130 VOL	55

I

IDROFLUORO 10	43
IDROFLUORO 3	23,38
IDROSIL ACQUA - WATER-REPELLENT	38
IDROSIL PLUS - CONSOLIDANT WATER-REPELLENT	35,38
IDROSIL PLUS+ ALGOCHENE - consolidant water-repellent with biocide	35,38
IDROSIL PRONTO - water-repellent	38
IDROSIL PRONTO + ALGOCHENE water-repellent with biocide	38
INJECTION JOINT MACHINE AND PLASTER SPRAYER	105
INFRARED REFLECTOGRAPHY	129
IRON	104
ISO OCTANE	64

J

JARS ROUND PE	141
JUGS GRADUATED PP	141

K

KALINITE - POTASH ALUM	55
KAOLIN MICRONIZED WHITE	40
KIT, REAGENT	58
KLUCEL G - HYDROHY PROPIL CELLULOSE	15,20
KLUCEL H - HYDROHY PROPIL CELLULOSE	15,20

L

LACTIC CASEIN	30,42
LAMP 500 W AND LAMP HOLDER WITH CLAMP	99
LAMP DAYLIGHT	107
LAMP DAYLIGHT 3X14W	108
LAMP DAYLIGHT LED WITH LENS 3X	109
LAMP WOOD	109
LAPONITE RD	15
LAROPAL A81	61,85

LITOPONE SIGILLO ROSSO 30%	31
LUXMETRI	112,148
M	
MARTELLINA PER DISCIALBO	74
MARTELLINE PER MOSAICO	74
MASCHERE A PIENO FACCIALE 3M SERIE 6000	156
MASCHERINE ANTIPOLVERE 3M	156
MATITA ABRASIVA	74
MECCA	85
MELASSA	20
MELINEX MONOSILICONATO	27
METILETIL CHETONE - MEC	65
MICROMETRO	113
MICROMOTORE 330 V	84,113
MICROPORE	20
MICROPROVETTE IN PE	142
MICROSABBIATRICE MOBIL W 1025	114
MICROSCALPELLO PNEUMATICO	115
MICROSCOPI PORTATILI	116
MICROSFERE DI VETRO	41
MISSIONE AD OLIO LEFRANC & BOURGEOIS	20
MISSIONE ALL'ACQUA	20
MISSIONE IDROALCOLICA	21
MODOSTUC	44
MOLA ALL'ACQUA	117
MORDENTI ALL'ACQUA	31
MORTAIO E PESTELLO	117
N	
NASTRO ADESIVO CARTA	21
NASTRO ADESIVO TYVEK	21
NEBULIZZATORE A PRESSIONE 24L CON LANCIA	118
NEBULIZZATORE ACQUA A 6 UGELLI	118
O	
OCCHIALI DI SICUREZZA	157
OLIO DI LINO COTTO	46
OLIO DI LINO CRUDO	46
OLIO DI VASELINA LEGGERO	46
OLIO PAGLIERINO	47
ORO 22 KT DECALCO IN FOGLIA	48
ORO 22 KT IN FOGLIA	48
ORO 22 KT IN POLVERE	48
ORO 23 $\frac{3}{4}$ KT DECALCO IN FOGLIA	49
ORO 23 $\frac{3}{4}$ KT IN CONCHIGLIA	48
ORO 23 $\frac{3}{4}$ KT IN FOGLIA	49
ORO 23 $\frac{3}{4}$ KT IN POLVERE	49
P	
PANNELLI A NIDO D'APE	119
PANTOX 360	25
PARAFFINA IN LASTRE	47
PARAL 30	35
PARALOID B44	61
PARALOID B72	35,61

LEDAN C-30	44
LEDAN GYP IN	44
LEDAN GYP STUC	44
LEDAN ITAL B2	44
LEDAN RI.STAT.A	44
LEDAN RI.STAT.BASE B	44
LEDAN TA1	44
LEDAN TB1	44
LIGHT BULBS AND LAMP HOLDER	109
LIGHT INCLINABLE TABLES	132
LIGHT PLANS FOR TABLE	121
LIGHTS HALOGEN WORKS	108
LIGROIN 100-140	64
LIME, HYDRAULIC TRADIFARGE	42
LIME, NATURAL HYDRAULIC I60 LAFARGE	42
LIME, SLAKED	43
LIMES, NATURAL HYDRAULIC SAINT ASTIER	42
LIMONENE	65
LITOPONE RED SEAL 30%	31
LUXMETERS	112,148

M

MAGNETIC STIR BARS	92
MARBLE POWDER	40
MASK, FULL FACE 3M SERIES 6000	156
MASK, HALF 3M SERIES 6000	156
MECCA	85
MELINEX - ONE SIDE COATED SILICON	27
METAL TENSORS FOR FRAME STRETCHER	84
METHYL CELLULOSE	14,17
METHYLETHYL KETONE - MEK	65
MICROCHISEL	115
MICRO TEST TUBE PE	142
MICROBALLS GLASS	41
MICROMETER	113
MICROMOTOR 330 V	84,113
MICROPORE TAPE	20
MICROSANDBLASTER MOBIL W 1025	114
MICROSCOPES PORTABLE	116
MINERAL SPIRIT	62
MODOSTUC	44
MOISTURE METERS	106,147
MOLASSES	20
MORTAR AND PESTLE	117

N

NAILS, ANODIZED	80
NEEDLES, HYPODERMIC	70
NEEDLES, SUTURE	70
NET, ANTI INTRUSION- BIRD CONTROL	149
NITRO ANTI-FOG THINNER	64
NON-WOVEN SUPPORT	28

O

OIL, RAW LINSEED	46
OIL, STAND	46
OIL, STRAW-YELLOW	47

PASTA VEGETALE ADESIVA	21	OIL, VASELINE	46
PELLICOLA SALVASCHERMO	157	OX GALL	68
PEMULEN TR2	15	OXYGEN INDICATOR	24
PENNELLESSE SERIE 200F B&B	54		
PENNELLESSE SERIE 500 DA VINCI	53	P	
PENNELLESSE SERIE 522 CINGHIALE	54		
PENNELLESSE SERIE 537 CINGHIALE	54	PAINT REMOVER	67
PENNELLESSE SERIE 405 CINGHIALE	54	PALETTES, PLASTIC	132
PENNELLESSE SERIE 11245 DA VINCI	53	PANTOX 360	25
PENNELLI SERIE 7 W&N	50	PAPER, BLOTTING	26
PENNELLI SERIE 7 MINIATURE W&N	50	PAPER, ACID-FREE	27
PENNELLI SERIE 70 B&B	51	PAPER, GUMMED	26
PENNELLI SERIE 71 B&B	51	PAPERS, INGRES	27
PENNELLI SERIE 111 DA VINCI	53	PAPER, SILICONE COATED	26
PENNELLI SERIE 122 DA VINCI	52	PAPER WHITE ROLL	26
PENNELLI SERIE 124 CINGHIALE	52	PAPERS, JAPANESE	26
PENNELLI SERIE 303 CINGHIALE	50	PARAL30	35
PENNELLI SERIE 311-S CINGHIALE	53	PARALOID B44	61
PENNELLI SERIE 371 CINGHIALE	51	PARALOID B72	35,61
PENNELLI SERIE 470 CINGHIALE	53	PASTEUR PIPETTE	75
PENNELLI SERIE 570 CINGHIALE	51	PEMULEN TR2	15
PENNELLI SERIE 571 CINGHIALE	51	PEN, ENGRAVING PNEUMATIC	139
PENNELLI SERIE 577 CINGHIALE	52	PENCIL, ABRASIVE	74
PENNELLI SERIE 579 CINGHIALE	52	PERMEFUM 14-P - FUMIGANT INSECTICIDE	24
PENNELLI SERIE 766 CINGHIALE	51	PETROLEUM BENZINE 80-100	63
PENNELLI SERIE 1500J DA VINCI	50	pH TESTERS	120,121
PENNELLI SERIE 1570 DA VINCI	50	PIGMENTS	32,33
PERMEFUM 14-P - INSETTICIDA FUMOGENO	24	PIGMENTS, MICA	32,49
pHMETRI	120,121	PLASTICINE	45
PIANI LUMINOSI DA TAVOLO	121	PLEXISOL P-550	21
PIGMENTI	32,33	PLEXTOL B-500	21
PIGMENTI MICACEI	32,49	PLIER, CANVAS STRETCHING	75
PINZA PER MOSAICO	75	PLIER FOR MOSAIC	75
PINZA TERMOSALDANTE	122	PLIERS, ANATOMICAL	75
PINZA TENDITELA	75	PLIERS, KLEMMER	75
PINZE ANATOMICHE	75	POLIBARRIERA FILM	24
PINZE KLEMMER	75	POLYFILLA - INDOOR	45
PINZETTA ANTIACIDO ANTIMAGNETICA	75	POLYFILLA - OUTDOOR	45
PIPETTA PASTEUR	75	POLYVINYL ALCOHOL	17,34,60
PISTOLE PER SABBIAATURA	123	POLYVINYL ALCOHOL 5%	17, 34
PLASTILINA	45	POTASSIUM SORBATE	25
PLEXISOL P-550	21	POTASSIUM SULPHIDE - LIVER OF SULFUR	58
PLEXTOL B-500	21	POWDER, PUMICE	41
POLPA DI CELLULOSA	15	POWDER, WISHAB 4351 - AKAWIPE	66
POLVERE WISHAB 4351 - AKAWIPE	66	POZZOLAN	41
POLYFILLA PER ESTERNI	45	PRESS, HYDRAULIC	126
POLYFILLA PER INTERNI	45	PRESS, KNOCKING	127
POMICE IN POLVERE	41	PRESS, TABLE BOOK	126
POMPE A PRESSIONE 2 L	124	PREVENTOL RI80	25
POMPA A PRESSIONE 7 L CON LANCIA	124	PRIMAL B-60A	21,36,45
POMPA PER IL VUOTO	124	PROPYLENE CARBONATE	65
POMPA SOFFIANTE PER TAVOLA A BASSA PRESSIONE	125	PUMP BLOWER FOR LOW PRESSURE TABLE	125
POTASSIO SORBATO	25		
POTASSIO SOLFURO - FEGATO DI ZOLFO	58	R	
POZZOLANA VENTILATA	41		
PRESSA DA TAVOLO	126	RASPS FOR PLASTER	77
PRESSA IDRAULICA	126	RASPS FOR WOOD AND MARBLE	78
PRESSE A COLPO	127	REGALREZ 1094	61,85
PREVENTOL RI80	25	REGALREZ 1126	36,61
PRIMAL B-60A	21,36,45	RESIN IMITATION WOOD	45

PROFILOMETRI IN ACCIAIO	128
PROPILENE CARBONATO	65
PULITORE GEL ORO	58

R

RASCHIETTI PER GESSO	76
RASPE PER GESSO	77
RASPE PER LEGNO E MARMO	78
REGALREZ 1094	61,85
REGALREZ 1126	36,61
RESINA ACRIL SILICONICA S	36,39
RESINA EPOSSIDICA EPOXY 21	21
RESINA FINITO LEGNO	45
RETE ANTINTRUSIONE VOLATILI	149
RHODORSIL RC-70 - consolidante	36
RHODORSIL RC-80 - consolidante idrorepellente	36,39
RHODORSIL RC-90 - consolidante idrorepellente	36,39
RIFLETTOGRAFO INFRAROSSI	129
ROTOLO DI ALLUMINO E PVC	79

S

SABBIA BIANCA DI QUARZO	41
SABBIATRICE SCX R24	123
SABBIATRICE TOPOLINO	130
SALE DI ROCHELLE - SEIGNETTE	29,58
SALIVA ARTIFICIALE	69
SAPONE RESINOSO ABA-TEA	69
SAPONE RESINOSO DCA-TEA	69
SCALDACOLLA IN RAME	79
SCALPELLI IN WIDIA	79
SELLERINE ANODIZZATE	80
SEMIMASCHERE 3M SERIE 6000	156
SEPIOLITE	15
SGORBIE DA LEGNO	80
SIGILLANTE BUTILICO 3M	21,24
SILCOL 30	22,36,45
SILICATO DI ETILE	36
SIMILORO IN FOGLIA	49
SINTOLIT TRASPARENTE SOLIDO	22,45
SIRINGHE IN PLASTICA	80
SODIO BICARBONATO	58
SODIO DODECIL SOLFATO	69
SODIO ESAMETAFOSFATO	59
SOLVENTE 075	65
SONDE - SPECILLI	80
SPATOLE IN ACCIAIO LUCIDATE	80,81
SPATOLE PER GESSO	82
SPAZZOLE IN SAGGINA	83
SPAZZOLINI IN ACCIAIO E IN OTTONE	83
SPAZZOLINI IN NYLON	83
SPAZZOLINI PER MICROMOTORE	84
SPAZZOLINI SLIM	83
SPRUZZETTE IN PE	142
SPRUZZINO IN PE	142
SPUGNA BLITZ FIX	66
SPUGNA NATURALE	66
SPUGNA SMOKE SPONGE	66
SPUGNA SPONTEX	66

RESIN SILICONE ACRYLIC S	36,39
RESIN SOAP ABA-TEA	69
RESIN SOAP DCA-TEA	69
RESPIRATORS, PARTICULATE 3M	156
RESTAURO COLORS MAIMERI	31
RHODORSIL RC-70 - consolidant	36
RHODORSIL RC-80 - consolidant water-repellent	36,39
RHODORSIL RC-90 - consolidant water-repellent	36,39
RICE STARCH POWDER	18
ROCHELLE SALT - SEIGNETTE	29,58
ROSIN	60
RUBBER LATEX	20

S

SALIVA, ARTIFICIAL	69
SAND QUARTZ WHITE	41
SANDBLASTER SCX R24	130
SANDBLASTER TOPOLINO	130
SANDBLASTING GUNS	123
SCALES, ELECTRONIC	95
SCALPELS, BLADES	71
SCALPELS, BLADE FIXED	71
SCALPELS, HANDLES	71
SCOTCH-WELDED PRE-FORMED SEALANT 3M	21,24
SCRAPERS FOR PLASTER	76
SCREEN PROTECTOR FOR MASK	157
SEPIOLITE	15
SHELLAC	61
SHELLAC DEWAXED	61
SILCOL 30	22,36,45
SILICA GEL BEANS	143
SILICONE RUBBER MOLDABLE	37
SILICONE RUBBER SIL 33 - POURABLE	37
SILVER, LEAF	48
SILVER, IMITATION LEAF	48
SILVER, NOT SQUARED LEAF	48
SILVER, POWDER	48
SILVER, TRANSFER LEAF	48
SILVER, SHELL	48
SINTOLIT - TRANSPARENT SOLID	22,45
SODIUM BICARBONATE	58
SODIUM DODECYL SULFATE	69
SODIUM HEXAMETAPHOSPHATE	59
SOLVENT 075	65
SPATULAS FOR PLASTER	82
SPATULAS, STEEL POLISHED	80,81
SPIRIT OF PETROLUUM L&B	64
SPIRIT OF TURPENTINE	64
SPONGE, BLITZ FIX	66
SPONGE, SMOKE	66
SPONGE, NATURAL	66
SPONGE, SPONTEX	66
SPONGE, WISHAB 4101 SOFT - AKAPAD	66
SPONGE, WISHAB 4121 HARD - AKAPAD	66
SPONGE, WISHAB 4141 EXTRA HARD - AKAPAD	67
SPONGE, WISHAB 4151 WHITE HARD - AKAPAD	67
SPONGE, WISHAB 4153 WHITE SOFT - AKAPAD	67
SPRAYER PE	142
SPRAYER, PRESSURE 7 L WITH WAND	124

SPUGNA WISHAB 4101 TENERA – AKAPAD	66	SPRAYERS, PRESSURE 2 L	124
SPUGNA WISHAB 4121 DURA – AKAPAD	66	STAIN REMOVER 804N	23
SPUGNA WISHAB 4141 EXTRA DURA – AKAPAD	67	STAND WITH 5 WHEELS	112
SPUGNA WISHAB 4151 BIANCA DURA – AKAPAD	67	STEAM CLEANER	105
SPUGNA WISHAB 4153 BIANCA TENERA – AKAPAD	67	STEEL HARDIE FOR MOSAIC	73
STAIN REMOVER 804N	23	STEEL WOOL COARSE	74
STECCA D'OSSO	84	STEEL WOOL FINE	74
STEREOMICROSCOPI	110,111	STEREOMICROSCOPES	110,111
STUCCO A CERA TREASURE GOLD	45	STUDIO EASELS – MABEF	97
STUOIA DI VETRO	27	SUPER ATTACK	22
SUPER ATTACK	22	SYMPATEX	27
SVERNICIATORE DENSO	67	SYRINGES, PLASTIC	80
SYMPATEX	27		
T		T	
TAGLIACARTONI	131	TALC MICRONIZED	41
TAGLIERINA	131	T-BUTYL AMMINO BORANE	59
TALCO VENTILATO	41	TEST STRIPS FOR SALT	57
TAVOLI CON PIANO LUMINOSO INCLINABILE	132	THERMO CAMERAS	133,134
TAVOLOZZE IN PLASTICA	132	THERMO HYGROGRAPH	136,149
TAZZE FLESSIBILI	142	THERMO HYGROMETERS	137,150
T-BUTILAMMINO BORANO	59	TINUVIN 292	59
TELA DI COTONE CRINOLINO DA STACCO	28	TOLUENE R.G.	65
TELA DI COTONE TARLANTANA	28	TONGUE DEPRESSORS	70
TELA DI SETA VELO DI LIONE	28	TRIETHANOLAMINE 99% – TEA	29,59
TELAIO DEFINITIVO IN LEGNO	132	TRIZMA BASE	59
TELE DI LINO	28	TRIZMA HYDROCHLORIC	59
TELE IN POLIESTERE	28	TRAYS PP 141	
TENSORI METALLICI – ESTENSORI ANGOLARI	84	TURBINE TMR80 – COMPRESSOR WITH AIRBRUSH	138
TERMOCAMERE	33,134	TWEEN 20	69
TERMOCAUTERI	135	TWEEZER, ACID-PROOF ANTIMAGNETIC	75
TERMOIGROGRAFO	136,149	TYLOSE MH300 – METHYLHYDROXYETHYLCELLULOSE	16,22
TERMOIGROMETRI	137,150	TYVEK	28
TESSUTO NON TESSUTO	28	TYVEK COVERALLS WITH HOOD	157
TESSUTO TYVEK	28	TYVEK HOOD	155
TINUVIN 292	59	U	
TOLUENE RP	65	UHU EXTRA	22
TRAFILATI IN VETRORESINA	84	UHU PLUS BICOMPONENT	22
TRAPANI A MANO	138	ULTRASONIC PIEZO SCALER	90
TRAPANO ELETTRICO A SOSPENSIONE	138	UNIVERSAL INDICATOR PAPER pH 1-14	57
TREMENTINA VENETA BIONDA	61	V	
TRIETANOLAMMINA 99% – TEA	29,59	VACUUM CLEANERS	93
TRIZMA BASE	59	VACUUM CLEANER MUSEUM	94
TRIZMA IDROCLORIDRICO	59	VACUUM CLEANER NEW ASKIR 30	94
TURBINA TMR80 – COMPRESSORE CON AEROGRAFO	138	VACUUM PUMP	124
TUTA IN TYVEK CON CAPPUCCIO	157	VARNISH, BITUMINOUS	85
TWEEN 20	69	VARNISH, GLOSS 033 – LAROPAL A81	85
TYLOSE MH300 – METILIDROSSIETILCELLULOSA	16,22	VARNISH, GLOSS 075 – REGALREZ 1094	85
U		VARNISH, GLOSS PICTURE 2203 LUKAS	87
UHU EXTRA	22	VARNISH, GLOSS PICTURE 2209 LUKAS	87
UHU PLUS BICOMPONENTE	22	VARNISH, GLOSS PICTURE 2321 SPRAY LUKAS	87
UMIDIFICATORE B-250	139,151	VARNISH, MATT PICTURE SPRAY L&B	86
V		VARNISH, MATT PICTURE 2242 LUKAS	87
VALIGETTE PRONTO SOCCORSO	157	VARNISH, MATT PICTURE 2322 SPRAY LUKAS	87
VELVESIL PLUS	16	VARNISH, PICTURE SEMI MATT 033 – LAROPAL A81	85
VERNICE A SPIRITO	85	VARNISH, PICTURE SEMI MATT 075- REGALREZ 1094	85
		VARNISH, PICTURE 1186 L&B	86

VERNICE BITUMINOSA	85	VARNISH, PICTURE 1826 SPRAY L&B	86
VERNICE 033 - LAROPAL A81	85	VARNISH, RETOUCHING 1188 L&B	86
VERNICE 033 SEMI MATT - LAROPAL A81	85	VARNISH, RETOUCHING 1825 SPRAY L&B	86
VERNICE 075 - REGALREZ 1094	85	VARNISH, RETOUCHING 2205 LUKAS	87
VERNICE 075 SEMI MATT - REGALREZ 1094	85	VARNISH, SATIN PICTURE 2324 SPRAY LUKAS	87
VERNICE FINALE LUCIDA 2321 SPRAY LUKAS	87	VARNISH, SATIN PICTURE SPRAY L&B	86
VERNICE FINALE MATT 2242 LUKAS	87	VARNISH, SPIRIT	85
VERNICE FINALE OPACA SPRAY L&B	86	VEGETABLE ADHESIVE PASTA	21
VERNICE FINALE OPACA 2322 SPRAY LUKAS	87	VEGETABLE GRAINS	40
VERNICE FINALE SATINATA SPRAY L&B	86	VELVESIL PLUS	16
VERNICE FINALE SATINATA 2324 SPRAY LUKAS	87	VENICE TURPENTINE	61
VERNICE FINALE 1186 L&B	86	VIDEOENDOSCOPE	140
VERNICE FINALE 1826 SPRAY L&B	86	VINAVIL NPC STELLA BIANCA	22
VERNICE FINALE 2203 LUKAS	87		
VERNICE FINALE 2209 LUKAS	87	W	
VERNICE RITOCOCCO 1188 L&B	86	WASH BOTTLES PE	142
VERNICE RITOCOCCO 1825 SPRAY L&B	86	WATERPROOF EMERY PAPER	26
VERNICE RITOCOCCO 2205 LUKAS	87	WATER COLORS W&N	31
VIBROINCISORE PNEUMATICO	139	WATER GRINDSTONE	117
VIDEOENDOSCOPIO	140	WATER MIST SYSTEM 6 NOZZLES	118
VINAVIL NPC STELLA BIANCA	22	WATER MORDANT	31
VISORI BINOCULARI	140	WATER-REPELLENTS, CONCENTRATED	38
		WAX EMULSION "PAPPINA"	15
W		WAX, CARNAUBA FLORES	46
		WAX, MICROCRYSTALLINE R21	37,46
WHITE SPIRIT D-40	65	WAX, MICROCRYSTALLINE R21 10% ODORLESS	23,37,46
		WAX, PARAFFIN SLABS	47
X		WAX, PINK FOR MOULDS	46
		WAX, PLASTER TREASURE GOLD	45
XANTOGOMMA	16	WAX, VIRGIN BEESWAX	46
XYLENE PURO RP	65	WAX, WHITE BEESWAX	46
XYLORES CONCENTRATO- ANTITARLO	24	WHITE SPIRIT D-40	65
XYLORES PRONTO - ANTITARLO	24	WORK-COAT	155
		WOVEN ROVING	27
		X	
		XANTHAN GUM	16
		XYLENE R.G.	65
		XYLORES CONCENTRATED - ANTI-WOODWORM	24
		XYLORES READY-TO-USE - ANTI-WOODWORM	24